LA PRENSA

Año LII — Núm. 18.730 — 3 — BUENOS AIRES, LUNES 16 DE MAYO DE 1921 — Dirección y Administración: Avenida de Mayo 567 y 575

DIARIO DE LA MAÑANA

(Fundado el 18 de octubre de 1869)

Precio del ejemplar: 10 centavos

TARIFA DE SUSCRIPCION

	Capital	Interior	Exterior
	$ m|n	$ m|n	$ oro
Un mes	2.30	—	—
Tres meses	6.90	7.50	7.50
Seis meses	13.80	15.—	15.—
Un año	27.60	30.—	30.—

SUD AMERICA

Tres meses	$ m|n	11.—
Seis meses	" "	22.—
Un año	" "	44.—

Los avisos se reciben con tarifa ordinaria desde las 8 en verano, y desde las 9 en invierno, hasta las 19. Después de esa hora se cobra doble tarifa.

Los pedidos de suscripción, cambio de domicilio, inserción de avisos y cualquier otra comunicación relacionada con la administración de este diario, deberán dirigirse al Administrador.

Toda otra correspondencia envíese a nombre de la Dirección.

No se atenderá pedido de ningún ejemplar suelto que se haga fuera del municipio de la capital, sin que se acompañe el importe de un trimestre, semestre o un año adelantado. Las suscripciones pueden comenzar en cualquier fecha, pero terminarán el 31 de marzo, 30 de junio, 30 de septiembre o 31 de diciembre.

El importe de las suscripciones podrá enviarse en la siguiente forma: por giro postal, por guía de ferrocarril o trasporte y por medio de casas bancarias y de comercio.

POSTE RESTANTE DE "LA PRENSA"

En esta administración se hallan depositadas las cartas que a continuación siguen, las que serán entregadas previo justificativo, de 12 a 18:

Juan G. Alberti, José Alcañiz, Andrés Fraga, Alejandro Fernández Fraga, José Guerrazi di Luigi, José García Guevez, Costantino Battaglia, Rojas Silveira, Julián Santesteban, Baudilio Viver, José Ruiz, Carlos Wagemar, Benigno Barros, Francisca Navarra Rodado, José Molido Domínguez, Eugenia Dujardín, Guido Giuiani, Francisco Menteos.

Nota: Este servicio es gratuito y exclusivo para las cartas que lleguen del exterior; las que procedan de esta capital o del interior de la República, no serán recibidas por esta administración, y las que se pongan en lista y no sean retiradas en el término de un mes, se devolverán al correo. Este servicio no admite impresos, tarjetas postales ni circulares de ninguna clase. Esta administración no se hace responsable por los errores que puedan ocurrir en la entrega de las cartas.

DIVERSIONES PUBLICAS

TEATROS

COLON — Concesionario: Camilo Bonetti. —Gran compañía lírica.—Empresa Camilo Bonetti y Cía.—Temporada oficial de 1921—Maestros concertadores y directores de orquesta: Ettore Panizza y Giorgio Polacco—Habiendo llegado la compañía se invita a los señores abonados a pasar por la secretaría del teatro, de 10 a 12 y de 14 a 16, a retirar sus carnets de entradas y a pagar la segunda cuota.—Sigue abierto el abono a las funciones de turno impar y vespertinas de los miércoles, para las cuales hay disponible un reducido número de localidades.—Próximamente estreno.

COLISEO — Gran compañía alemana de operetas.—Hoy lunes 16, a las 21: Undécima función de abono. Estreno. El hada de Carnaval, de Kalman. Platea, 5 $.
Mañana martes 17, a las 17.15, cuarto concierto del famoso pianista Backhaus. Platea, 7 $.

SAN MARTIN — Compañía nacional Arata-Simari-Franco.—Hoy, a las 18 y a las 22: El hombre que sonríe, a las 21: El capitán Metralla, a las 23: La muerte de un vivo. Platea, por sec., 1 $.

OPERA — Martes 17. Gran festival, con el concurso de las compañías Camila Quiroga, Parravicini, Vittone-Pomar, Casaux, Muiño-Alippi y César Ratti. Se representará la comedia de Florencio Parravicini, Melgarejo.

NACIONAL—Empresa Carcavallo.—Compañía cómico-lírica nacional.—Hoy, a las 17: La ribera, a las 18, Mustafá. A las 21: Mustafá, Los inmigrantes. Mustafá. Platea, 1 $ por sección.

NUEVO — Compañía de comedias Ernesto Vilches.—Hoy, a las 21.15, Ultima representación: La aventura del coche. Platea, 3 $.
Mañana, vermouth popular. Platea, 3 $. De noche, a pedido y por última vez Juan José.

LICEO — Compañía argentina de dramas y comedias Pagano Ducasse.—Hoy, a las 21: ...y Dios dispone, Cartas de amor. Platea, $ 2.50.

VICTORIA — Compañía española de comedias Astort-Yebert.—Hoy, a las 17.30: El rosal de las ruinas. Platea, 2 $. Noche, a las 21.15: El flechazo, La Señorita de Trevélez. Platea, 3 $.
Mañana, estreno del juguete cómico en 3 actos de Pedro Muñoz Seca: El colmillo de Buda.

COMEDIA — Gran compañía cómica española Lágero-Ibáñez. — Hoy, a las 18: Los niños del hospicio, por Narciso. Noche, a las 20.45: La república de la broma. Estreno: Las corsarias, El amor de los amores.

TEATRO FLORIDA — Galería Güemes. —Compañía argentina. Hoy, a las 17.15: El compañero de pieza, a las 18.15 Bohemia. A las 21.15: La primera nube y Flor de durazno.

MARCONI—Compañía española de operetas Padilla Reyes-Aida Arce. Hoy, a las 21: La viuda alegre, (protagonista Aida de Arce). Platea, $ 2.50.

VARIEDADES — Compañía argentina Felipe Panigazzi.—Hoy, a las 18: El vértigo. Noche, a las 21: Cuentos cortos, Fauna marina, La milonga.

MAYO — Compañía de comedias Díaz-Perdiguero.—Hoy a las 18: Pastor y borrego. Noche, a las 21: La escondida senda, El rayo.

AMERICA — Boedo 821 —Compañía española D. Garrido.—Hoy a las 18 y 23 A pie y sin dinero!, 21: La hija del mar, 22: Mantón rojo.

CAPITOL THEATRE — Santa Fe 1848. Viernes 20, a las 18: Primer recital de canto de la distinguida dama-artista Sra Sofía del Campo de Aldurate.

EXCELSIOR — Corrientes 3224.—Compañía nacional — Empresa E. P. Carcavallo.—Hoy lunes, a las 18: Tu cuna fué un conventillo. A las 21: El cabo Gallardo. Tu cuna fué un conventillo, Santos y bandidos.

OLIMPO — Pueyrredón y Santa Fe. U. T. 6942, Juncal.—Compañía Vitta. Hoy, a las 18, éxito Nobleza de arrabal. Noche: La medalla. Va cayendo gente al baile, Los vividores. 1p

VARIEDADES

CASINO — Gran compañía de atracciones —Hoy, a las 20.45: Gran éxito, los elefantes enciclopédicos y toda la nueva compañía de variedades.

HIPPODROME — Corrientes y Carlos Pellegrini—Circo Frank Brown. Hoy función a las 21: La mula el atorrante, troupe Pereyras, Las japonesas. Varas, éxitos de la temporada.

ESMERALDA—Esmeralda 443—Interesantes espectáculos de cine y variedades familiar, Amalia Molina, Miss Violeta, Granviska-Brodsky, Linder, Las Porteñas.

PORTERO—Corrientes 846—Variedades y cine familiar. Exito de Buenavoglia, Los Diavolinos, La rueda de la muerte. Hewis and Hearn, La Cianita.

MAJESTIC—Lavalle 863. U. T. 634. Libertad—Grandes estreno por el biógrafo; variedades por Luisa Vila. Los de la raza, Trío Palos, Panchos, Julia Alonso.

PARQUE JAPONES—Temporada de invierno—Abierto los sábados, domingos y feriados, tarde y noche. Entrada general con derecho al teatro y a una atracción 1 peso.

SOLEIL — Corrientes 3160.—Exito colosal: Luisa Vila y Trío Málaga. Notables estrenos de películas. Mañana, Trabajo, de E. Zola, últimos capítulos. 1p

CINEMATOGRAFOS

PALACE THEATRE — Corrientes 757 — U. Teléf. 5281, Avenida.—El cinematógrafo de moda.—Hoy lunes, a las 16. La carrera de Sarita, 16.30. Amigos viejos, (estreno), por Francis Mc. Donald, 17.30: La dama de luto, (estreno), 18.30. Sección de moda: El misterioso Jimmy, por Bert Lytell y Film Revista, (interesantes actualidades argentinas). Noche, mismo programa. Mañana: La esposa inadecuada, preciosa comedia por Alice Lake. (Metro Classic).

EMPIRE THEATRE — Corrientes y Maipú.—Hoy lunes, tarde a las 16.30: El hombre que ríe, 17.10 y 21.10. Estreno, Tom Moore en Lord Elgy y su mujer. Canciones por La Lusitana, 18.10 y 23.10. Gran éxito, 30 representaciones de la petit pieza, Al Cabaret, en la que toman parte La Lusitana, Casimiro Ain, Angela Fernández Duarte, Pelito-Stol, Very y Volpi. Las Brasileñitas, Orquesta típica Royal's. Noche solamente, a las 22, gran estreno. La vendedora, adaptación de la novela de Josué Quesada. 1p

GRAND SPLENDID THEATRE — Santa Fe 1860.—La más aristocrática sala de Sud América.—Hoy lunes, gran función commemorativa en el 5o aniversario de la inauguración del Grand Splendid. A las 16.30 y 21: Almas cerradas, por Dorothy Dalton, a las 17.30 y 23, estupendo estreno de la estrella Constance Talmadge. ¡Qué importa!, a las 18.30 y 22: El misterioso Jimmy, alias Jaime Valentín, por Bert Lytell, (programa Rex). Tres grandes cintas, por dos grandes estrellas y un gran actor.

SELECT — Suipacha 461.—Hoy, a las 16 y 21: 33 1|2 horas de permiso. Qué importa, por Constance Talmadge. Alias Jaime Valentini, por Bert Lytell. Platea, tarde, 1 $, noche, $ 1.30.

CAPITOL THEATRE — Santa Fe 1848.—Hoy tarde, a las 16.30: Narayana, Lord Algy y su mujer, Despojos del tormento. Noche, a las 21: Lord Algy y su mujer, por Tom Moore. Gran estreno, Berta Singerman en, La vendedora, original de Josué Quesada.

TEATRO GENERAL BELGRANO — Cabildo 2166.—Hoy, a las 16.30 y 20.20: Hermanos separados, por Frank Keenan, 17.30 y 22.30: La paz del hogar, por Dorothy Dalton, 18.30 y 21.35: Las hijas del zapatero de Philippe, 20.45: La barrera sangrienta, programa Rex.

CINEMATOGRAFOS

SELECT LAVALLE — Lavalle 921.—Hoy El cónsul americano, La clave del enigma, Carlitos trabaja, La estancia de la V. Magdalena.

CINE CALLAO — Callao 27.—Hoy, a las 16.30: Sander el justiciero, a las 17.30: La senda roja, a las 18.10 y 21, estreno: Qué importa..., a las 22 y 23, estreno: La vendedora.

GAUMONT THEATRE — Rivadavia 1635 —Hoy: Actualidades Gaumont No. 49 y 50, El boxeador de la muerte, 10a. serie; No hay peor ciego... Actualidades Tylca No. 40. La senda roja. Revista Educacional No. 34, ¡Qué importa!

TEATRO PRINCESA — Suipacha 460.—Hoy en cine continuado desde las 11: Tylca Film 48, Picardías, por Mabel Normand, Lucha de corazones y última exhibición de Fruto prohibido, argumento de análisis y realismo que vieron 6.036 espectadores en el estreno, pueden verlo las señoras, las niñas no. Mañana, super-extra, primicia: El hombre que ríe, de la novela de Víctor Hugo. 1p

THE AMERICAN PALACE — Córdoba y Callao U. T. 494, Juncal.—Hoy, a las 18.20 y 22.40, por 14a. vez, un éxito nunca visto: El fruto prohibido, esta obra especial para caballeros, señoras y señoritas no es apta para menores. T. y n., otros notables estrenos. Mañana martes, t. y n., se repite El fruto prohibido y estreno: El viaje de Maciste. Miércoles, éxito: El aviador, por los malogrados pilotos Locklear y Hawley. Viernes y sábado, estreno de palpitante popularidad porteña: La vendedora de Josué Quesada. Dgo., estreno magno: Hombres virtuosos. 1p

ETOILE PALACE — Corrientes 2759.—Hoy: El hijo adoptivo, El tifón amarillo, Sangre de aventurero.

SELECT B. ORDEN — Bdo. Irigoyen 1621, U. T. 1780, B. Orden.—Hoy: Los agravios de Carolina, por Blanche Sweet, La cuna vacía, por Ethel Clayton, El ídolo de oro, por Sessue Hayakawa, Vivo o muerto, por Jack Dempsey; El milagro de un parecido, La estrella de oro, por Helen Gibson. 1p

CINE PRESIDENTE ROCA — Rivadavia 3763.—Hoy, Li-Hang el cruel, La loba, La gaviota, El Grand National Steeplechase, Vivo o muerto, 14o. episodio.

ELECTRIC PALACE — Lavalle 836 — Hoy: El testigo oculto, 6o. episodio, La carrera de Sarita, La mamita de los perros, Un vaquero de Broadway, La sonrisa del vago, Pathé Revista No. 51, A ma cerrada.

CINE BOLIVAR — Bolívar 1032.—Hoy El derecho de muerte, El mazo de cartas, Maciste contra la muerte, Filantropía humilde. Mañana: Flor de la selva.

IMPERIAL CINE — Cangallo 771 — Programa estupendo, audiciones por E. Rolognini.—Hoy La princesa Catalina Amores de tempestad.

CRYSTAL PALACE — Corrientes 1550 — Hoy La cruz ajena, Estreno. La prima Catalina, Estreno. La loca ambición. Estreno del 4o. episodio, El testigo oculto.

SMART PALACE — Corrientes 1279 — Hoy, No hay peor ciego... El hombre que ríe. Estreno ¡Qué importa!, por Constance Talmadge.

CINE ELITE — Cabildo 2241 — Hoy Sombras fascinadoras, Vivo o muerto 8o. episodio; La ley de los ciclos.

METROPOL CINE-THEATRE — Lavalle 869, U. T. 6672, Rivadavia.—Hoy lunes tarde y noche: El viaje de Maciste, El primer peldaño o La calle 39, (Este) de N. York y un hombre al aire libre nuevo film del gran cow-boy Dustin Farnum. Mañana martes, tarde y noche, el extraordinario estreno: El hombre que ríe, obra del inmortal Víctor Hugo. El viernes 20 de mayo, tarde y noche, un espectáculo imponente: J'accuse, emocionante film, que hace sentir y hace llorar. 1p

BIJOU SALON — Pueyrredón 965. Hoy t. y n.: De tal palo tal astilla, p. y n. Ray: Matrimonio en las nubes. A milla por minuto, El crimen del cuarto [illegible]

AVISOS PARA LAS FIESTAS MAYAS

ATENCION: DON JUAN ITURRIBERRIGORRIGOICOERROTABERRICOECHEA, Sarmiento núm. 1089, tiene gran surtido calzados p. fiestas mayas. Zapato suela goma, colegiales, 2.95, zapato goma p. lluvia niños, 1.95 y 2.95, zapato paño forrado, señora, 2.95. v20

BANDERAS DE LANILLA ESPECIAL, 1.35x2 ms., a $ 16. Rivadavia 1916. v24

BANDERITAS, ESCARAPELAS Y ARTICULOS para fiestas patrias, remitimos al interior de la República, con flete pago, a los precios que a continuación detallamos: Escarapelas No. 1 con broche, la gruesa 4.80, id No. 12, lacito c. cola y escudo, gsa. 9.60; id. No. 9, cinta fantasía, con escudo y adorno, gsa. 9.60; id. No. 23, lacito miniatura, seda o algodón gsa. 4.60, id. No. 26, medallón Irigoyen, doc. 1.80; escuditos sueltos, gsa. 4, banderitas seda o algodón, 4x6, gsa. 9.60, id. 6x9, gsa. 21. Todos los precios c. 5 ojo descuento. Pedidos dirigirse a José Paz, calle Paraná número 247.

CASA PAZ. Fábrica e importación de artículos para fiestas patrias, banderitas y esc. de todas nac. Paraná 247.v22

CORRETAJE DE PROPIEDADES EN GENERAL

MARIO LIVINGSTON. Cangallo 466. U. T. 2465 y 1687, Avda. Compro casa moderna o petit hotel hasta $ 1.0.000 Radio Pasco a Perú y Rivadavia a Independencia. Respuesta inmediata. Diríjase directamente.
Vendo en General Rodríguez, cerca de estación, 160 hectáreas de lino campo especial para tambos. Entrega inmediata.
Hipotecas. Doy cualquier suma a papel u oro sobre casas o campos, capitalistas particulares, interés menor de plaza.

VENTA DE CASAS, CAMPOS Y TERRENOS

AL 1500 CHARCAS, vdo. [illegible] 13 por 55. Bruschi, San Martín 92.

AZCUENAGA y Corrientes, 12 hab. vdo. Sancio y Basterrechea, Talcahuano 467.

AV. SAN MARTIN y Donato Alvarez, preciosa casa de cinco departamentos, vend. c. f. llanos Hnos. Chacabuco. v16

ARGENTINA DE TIERRAS DEL NORTE Av. de Mayo 561, lotes en 80 meses, desde $ 5 mens., a est. Munro, Villa Adelina y Boulogne (F. C. Central Córdoba). También quintas y chacras. v30

AL QUE QUIERA hacer producir algo y segura renta de su capital le aconsejamos se haga propietario de la casa Serrano 133-135. Tratar con Risso Patrón y Cía., San Martín 484, U. T. 169. v17

BELGRANO, cloacas y adoq. pago, casita mod. $ 3.500 cont. río plaz. Familia 4.4

BANCO HIP. NAC. vende facilidades chalet de bajos en V. Devoto 16.000 céd. $ 17.000 al contado, 25 de Mayo 245. v16

BOEDO AL 800, EN ESA excepcional ubicación, 600 varas edificado alto renta, con cédulas y muchas facilidades vende Cacuri. Rivadavia 82. v16

BANFIELD CASA QUINTA a 2 cuadras de la estación, se remata judicialmente. Es la esquina Talcahuano y Belgrano, con 2.300 varas cuadradas, 10 habitaciones y grandes comodidades. La base para venta judicial es 22.500. Orden de señor juez doctor Padilla secretaría Castillo Quesada en la sucesión Dolores Garay de Amorós por cobro de un crédito hipotecario. Solicite prospecto con fotografía por correo, teléfono o personalmente a Carlos Olmi, Reconquista 353. U. T. 3290 (Avenida).

CORDOBA, Bustamante 1004, vdo 11.000 $ Sancio y Basterrechea, Talcahuano 467.

COCINA, galería, 3 piezas 3.000 y plaz. Urg., vale doble, Gaona 1[illegible]

CASA VENDO, SALA, 2 p. ELECT., [illegible] Arévalo 1765, dueño. v16

CASA, 3 PZAS., FONDO, $ 2.000 y men. sualidades vdemos. Risso, Cangallo 665.

CASA VENDO, Constitución 4363, sala 2 p., cloacas, dueño, Maza 1747, de 9 [illegible]

CASA VENDO Sarmiento al 3000. Sala 3 p. com., en 18.000 $. Rivadavia 7601.

CASA, CHILE 2181, 8 habitaciones gran renta, se vende. Visítese.

CASA moderna, altos y bajos, Jujuy 2004 esq. 15 de Noviembre, $ 25.000 a plazos, vden Leone y Reigosa. Rivadavia 1026.

CASA LISTA PARA HABITAR, VENDO: zaguán revestido mármol, vestíbulo con vitro, sala comedor amplio, 3 dormitorios, todo decorado, baño instalado, electricidad, p. servicio, despensa facilidad de pago, etc. Río de Janeiro 1372.

CASA LAGUNA [illegible] Al 74. Ampliación, comoda con adoquinado pagado. Se visita toda hora. Se remata por la hipoteca $ 15.000. Pida prospecto a Olmi, por correo, teléfono o personalmente, Reconquista 353, U. T. 3290 (Avenida).

CASA VERDADERA PICHINCHA, calle Herrera 1976 al 1980, vendo urgente, [illegible] de Montes de Oca altura 1400. Visítese a toda hora. Solicite prospecto por correo, teléfono o personalmente a Olmi, Reconquista 353. U. T. 3290 (Avenida).

CAMPO PARA LEVANTAR UNA FORTUNA. Se remata por orden del Banco de la Nación Argentina, base 1 [illegible] hectárea a largos plazos. Campo con quinta, chacra, para ganadería. Se hace una fortuna con muy poco desembolso. Solicite planos por correo, telégrafo, teléfono o personalmente a Olmi, Reconquista 353. U. T. 3290 Avda.

CASA HERRERA 1976 AL 1980 CASA de extraordinaria solidez [illegible] a una cuadra de Montes de Oca altura 1300. Se remata con la base de la hipoteca: 30.000 $, a favor del Banco Municipal. Pida prospectos por correo, teléfono o personalmente a Olmi, Reconquista 353, U. T. 3290, Avenida. Visítese todos los días de 16 a 18.

DESEA COMPRAR o vender casa? Consulte: Leone y Reigosa, Rivadavia 1126.

EN FLORES, vendo casa esq. 700 varas od. Virgenes 3621. v17

EN BELGRANO tengo en venta casas, chacras, grandes, hotelitos y terrenos. Villalba, F. Lacroze 2458. v20

EN BELGRANO alquilo casa 3 piezas y comodidades, terreno al frente, luz, tranvías 36 y 38. Teodoro García 1753. 100 $ v17

EN CASTELAR, terreno de 10.600 mts. a seis cuadras de la estación, hacia el Sur, se vende en 5.000 $, ocurrir J. E. Uriburu 1630. J. M. V. v16

HOTELITO lujoso, con garage, 7 dormitorios, vdo., Agüero, esq. Mansilla.

HAY PLANOS DEL CAMPO QUE REMATO en Chivilcoy. V. P. Cacurl. v19

LAPRIDA por Las Heras, 6 pzas. vden Leone y Reigosa, Rivadavia 1126.

MAGALDI vde. E. Ríos al centro, con céd., a. y b., 120.000 $; de 14 a 18, Florida 22.

MAGALDI, vde. casas, todos radios y precios, da dinero en hipot., Florida 22 v19

OCASION: vendo espléndida casa a una cuadra de Rivadavia altura 7000, 11x62 v., 2 salas, comedor, 4 hab., baño, etc., fondo adoq., cloac. pago, se entrega desocupada, $ 32.000, 1|2 plazos. Scornik, Av. de Mayo 1435.

PETIT HOTEL, 3 pisos a una cuadra de Rivadavia y 2 plaza Flores, vendo. Tratar Maipú 257. v16

PROPIEDAD, bajos, nueva, vdo. o alquilo, con cédulas, 6 dorm., sala, comedor, vest., 2 servicio, galería, jardín, terraza, 10x55; Ecuador 563.

POR AUSENTARSE A EUROPA SE DESEAN vender tres casas. Mármol entre Independencia y Estados Unidos, Treinta y Tres entre Carlos Calvo y San Juan, Quintino Bocayuva entre Carlos Calvo y San Juan, renta 300, 150 y 110 tratar Rivadavia 7101, no admito corredor.

QUINTA EN RAMOS MEJIA, algo excepcional. Se remata con base de $ [illegible] cerca de la estación, de la calle Rivadavia (adoquinada) y de la Avenida de Mayo (macadamizada). Con toda clase de comodidades. Está desocupada, para entregarse inmediatamente. Puede visitarse a toda hora. Hay cuidador. Es la esquina Avellaneda y Chacabuco. Solicítense prospectos por correo, teléfono o personalmente a Olmi, Reconquista 353; U. T. 3290, Avenida.

RIO JANEIRO a 1|2 c. Rivadavia 5 h. vende urg. Sivori, Uruguay 634. v16

ROMANO tiene casas de todo precio Boca, Barracas y otros radios, p. renta y de flia., bto.; Cangallo 521 14|18. v17

REYES vende, Corrientes 600 altos, 8 2 vestíb., 10 p., 2 comed., $ 40.000 y 25.000 céd., Cnel. Díaz 1600, 8 vestíb. 4 p. [illegible] $ 16.000 y 14.000 c., Rivadavia 863.

SUD AMERICA 4875, 3 pzas., galpón vden Leone y Reigosa, Rivadavia 1126.

SE VENDE CASA, EN LANUS OESTE, 2 cuadras de la estación, con 2 tranvías de la Plaza Mayo, tratar Sarmiento 818.

SE VDE. CASA centro de [illegible] comodid. Tratar en la misma, Valle 1285, antes Don Cristóbal, sin corredor v16

SANTAMARINA Y Cía. VENDE 400 lotes de terreno en [illegible] hay con frente al adoquinado [illegible] cciones, a sólo 17 minutos de Plaza Mayo, con el tren eléctrico a inaugurarse [illegible] Lomas, F. C. S., a 2 cuadras de la estación, 7.000 varas en Flores, para industrias o chalets. Extensiones para quintas en [illegible] Ballester y V. España [illegible] largos plazos y precios excepcionales. Nota: Compre vista de propiedades de la casa se venden directamente sin intermediarios [illegible] compradores tengan que abonar comisión. Santamarina y Cía. [illegible] 860.

VENDO URG. casa Monte Egmont [illegible] Scanavino, Maipú 2[illegible] de 15 a 17. v17

VENDO POR Córdoba [illegible] 11x30 v., hay conet. Carta Gaona 1771. v16

VENDO CON 46.000 céd. [illegible] altos y bajos, Rivadavia 6127 [illegible] 13 a 17. v18

VENDO casa nueva, a [illegible] y 2 p. est., datos: Republiquetas 2130. v16

V. C. BADO Y CIA. socios V. Carlos Bado y Juan [illegible] Boso.
Vendemos casa, Venezuela altura Alberti 10x21.50 vs., 5 piezas [illegible] $ 180. Precio $ 18.500. v17

COMPRA de CASAS, CAMPOS y TERRENOS

A REMATAR su casa sin gastos, vean a Sancio y Basterrechea, Talcahuano 467.

A VENDER O COMPRAR SUS CASAS en Boca y Barracas, les aseguro la venta en pocos días, por ser el martillero más popular y de confianza sobre la tasación oficial por los 20 años que resido en la localidad. Romano, Cangallo 521, de 14 a 18 y Olavarría 589, U. T. 2814, Av. y 618 Barracas. v17

CASITA de 3 habit. compramos hasta $ 5000 cont. Stas A. C. Llimera 122. v16

COMPRO CASA de Caballito a Floresta 2 a 5 piezas, Azul [illegible] v7

CASA VIEJA, hasta 1.700 vje. barrio comercial, compran Piaz, Cangallo 666.

CASA MODERNA PARA HABITAR 4 piezas comodidades barrio Sur, compro. Carta únicamente con detalles Montini: Victoria 571.

REMATEN sus casas terrenos y campos por C. A. Figueroa que obtiene los mejores precios, operaciones rápidas, Arcos 2575, U. T. 1378, Palermo. v10 j

ROMANO compra casas y terrenos en la capital, todo precio, Piñeyro y La Rioja, hasta 15.000 $; Cangallo 521, 14|18 v

PERMUTAS

PERMUTO almacenes buenos [illegible] $ por casas cap. Giunta, Alberti 1059.

PERMUTO por almacén, buena propiedad trat. Thames 1119. D.

PRESTAMOS E HIPOTECAS

A BALBI VIAMONTE 798, da dinero en 1ra. y 2da. hipoteca.

A 8 ojo DA DINERO EN HIPOTECA Eudoro Lacroix, 25 de Mayo 130. v19

A. L. MAGALDI tiene tenemos de [illegible] para colocar en hipotecas de 1 a 20 años con o sin amortización. Contestamos en el día sin gastos ni anticipos. Casa Ríos, Avenida de Mayo 668-[illegible]

A. DEMAL [illegible], facilitan 1.000 a 500.000, desde el 7 ojo en las mejores hipotecas sobre casas y campos, capital, provincias, a cortos y largos plazos, con o sin amortización, acuerdo hasta el 80 ojo de su valor. Oper. breves. Av. de Mayo 1[illegible]

DESEO [illegible] $ 50.000 en hipoteca. No admito corredor. Soler 3834, 10 [illegible]

DESCUENTOS [illegible] se recomiendan nuestras gestiones por su eficacia, rapidez y discreción. Risso Patrón y Cía. San Martín 484. v17

E. GAGLIARDONE Aquino, prest. hipot. campos, casas. Rivadavia 1265, es 103. v16

ENRIQUE GERLI B. MITRE No. 485. Préstamos bancarios con 26 ojo de amortización trimestral a comerciantes, industriales, hacendados y propietarios.
Créditos con garantía de lanas.
Créditos con prenda ganadera.
Hipotecas por mensualidades, pagaderas en 5, 6, 10 a 20 años o a plazo fijo, para construcciones, compra de casas, campos, cualquier suma. v21

HIPOTECAS. Antes de tratarlas con otros intermediarios le conviene consultarnos. Risso Patrón y Cía. S. Martín 484. v17

NECESITO en 1a. hipoteca, $ 15.000, bien garantidos, Rivadavia 3623.

NECESITO $ 30.000 al 9 ojo s|propiedad moderna val. $ 80.000, en 1ra. hip. Reissig, Av. de Mayo 1366, piso 2o. izqda.

PIDO 50.000 $ HIPOTECA, SOBRE CASA céntrica de $ 150.000, trato con interesado, carta a [illegible] Corrientes 2357. v16

URGENTE necesito $ 3000 1a. hipoteca, bien garantizados, Baunes 2695.

V. C. BADO y Cía. damos cualquier suma en hipoteca al 8 1|2 a largo plazo, San Martín 56. U. T. 3296, Av. v16

ARRENDAMIENTO DE CAMPOS Y NEGOCIO DE HACIENDAS

ARRIENDO hoy en Cañuelas 140 hta. casa y alfalfa. Cochabamba 2277.

ARRIENDO 76 hect. buen campo, pobl. O. Alvear, B. Irigoyen 1162.

ARRIENDO 56 Y 86 CUADRAS DE CAMPO nuevo con estanzuela, buenas poblaciones y comodidades con 10 potreros, mitad alfalfado y 16 parvas en el partido de Pergamino tratar Néstor F. Bonneau est. Pujol, F. C. C. C. v16

ARRIENDO 56 Y 86 CUADRAS DE CAMPO nuevo con estanzuela, buenas poblaciones y comodidades, con 10 potreros, mitad alfalfado y 16 parvas en el partido de Pergamino tratar Néstor J. Bonneau est. Pujol, F. C. C. C.

HECTAREAS 37 quinta verduras en Luján, ofrezco trabajar a medias o en venta, Berutl 3874, de 12 a 14.

LANUS, ARRIENDO 15 HECTAREAS monte, poblac. y alfalfa. Salta 1355. v16

OLAVARRIA 1350 HECTAREAS, arriendo, módico, Cerrito 1003, dpto. 8. v16

QUINIENTAS LECHERAS holandesas y Durham, la mejor del país, en leche, clase y est. 14 lit. diar. c|u., a prueba vd. Tala campo [illegible] M. Castilla, F. C. C. A. v22

COMPRA Y VENTA DE ALHAJAS Y PIEDRAS PRECIOSAS

ALHAJAS, brillantes, perlas, pago mucho. Corrientes 910, La Perla. v20

ALHAJAS, brillantes, compro y pago bien. El Tibidabo, Cerrito 373. v22

ALHAJAS vende grande facilidad a todo el mundo. El Ideal, Azcuénaga 725. v16

ALHAJAS, brillantes, paga más que nadie "La Confianza", Sarmiento 811.v21

ALHAJAS A 20 MESES vende "La Comercial" a los comerciantes, propietarios y empleados en gral., Av. Mayo 1064.v17

ABSOLUTA RESERVA Y DINERO EN el acto. Turista norteamericano que por pocos días permanecerá en Buenos Aires, compra alhajas y se encarga de reclamar de donde las pueda tener usted empeñadas, para luego comprárselas pagándole su más alto precio. Sarmiento 653, 1o. piso, escritorio 8. U. T. 5878, Avenida, preguntar por Mr. Stephen, que va a domicilio si lo solicita. Horario 9-12 y 14-17. v31

CASA introd. vde. facilidad de pago, un rico par aros solitarios 16 k., puros, a prec. como al cont., Av. Mayo 1084, 1.o v16

LA DIAMANTINA, Suipacha 531, paga bien alhaj., brill., perlas, 5740, Riv. v21

RELOJES y alhajas a precios sin competencia p. revendedores, S. José 357. v17

COMPRA DE MUEBLES, ROPAS Y OBJETOS VARIOS

A $5 PAGO trajes $5 muy usados, U. T. 5565, M. Ombú 412, Gregorio. v21m.

A SIMON, compro 85 $ trajes, muebles, U. T. 4985, Mitre, Ombú 435. v27

A $ 85 PAGA TRAJES USADOS $ 85. U. T. 5434 Mit., Maur. Ombú 558. v20

A. JACOBO, 85 $ pago trajes, mueb., U. T. 5169, Mitro, Lavalle 1483. v11jn

A. BLEJMAN, Corrientes 2243, U. T. 5170, M. Compro muebl. pianos, obj.v21

ALBERT, Corrientes 1763, muebl., pianos, etc., compro, U. T. 5444, Lib. v20

ARIS compra mobiajes sueltos y pianos. U. T. 3183, Mitre, Corrientes 2583. v17

ATILIO, Corrientes 2018, muebles, pianos, etc., compro. U. T. 4232 Lib. v20

A. RAMON, compro muebles y pianos, obj. U. T. 3350 Mit. B. Mitre 1764. v19

ALTO PRECIO, muebles, pianos, ropa, Andes 376, U. T. 6177, M. Enrique. v19

ANGEL compro muebles, pianos, objet., Tucumán 2232, U. T. 4846 Mitre. v28

A SIMON, U. T. 6563, Mit. compro muebles, pianos, objetos, Paso 257. v19

A $5 PAGO TRAJES y muebles, U. T. 4217, Mitre; Ombú 41[illegible] v21

A 1 Y 2 $ ENCERO pisos, limpio casas 10 $. Tucumán 1088 [illegible] v17

A JOSE, Libertad 415. U. T. 1606, Lib., pago hasta 80 $ trajes usados. v18

AYACUCHO 446, U. T. 1376 Lib., compro muebles, objetos, ropa, Gorbatoff. v26

AYACUCHO 326, U. [illegible] compro pianos, muebles. [illegible] v20

A SIMON, compra muebles, pianos, obj., U. T. 6872, J. Ancaucena [illegible] v20

ANGEL, compro muebles, pianos, obj., U. T. 4814, Junco. [illegible] v20

ALTO pago p. muebles [illegible] U. T. 4996, Lib., d'avalle 1840, [illegible] v18

AL MEJOR PRECIO compra muebles, Adolfo, Libertad [illegible] v17

A PEDRO: compro muebles [illegible] obj. San Juan 1090, [illegible] B.O. v18

A RIVERO, compro [illegible] ríos y escrit. Bolívar [illegible] v18

DENTADURAS postizas, compro, aunque rotas, hasta 4 $ [illegible] C. Pellegrini 622 [illegible] v16

COMPRA Y VENTA DE CARBON, LEÑA Y PETROLEO

CARBON de 1a. 100 ks. 13 $ [illegible] sauce, 13 $, que [illegible] papas mendocinas 10 ks. [illegible] (Mitre), Rioja 1246

LEÑA DESPUNTE, [illegible] p. cocinas y [illegible] 1.000 k., peso exacto. [illegible] Flores.

LEÑA DE QUEBRACHO [illegible] p. cocina, se vende [illegible] Americana de leña y madera [illegible] los 1.000 k., carbón [illegible] cina $ 62 los 1.000 k. [illegible] $ 90 los 1,000 k. [illegible] blanco, $ 44 los 1.000 k. [illegible] ña de quebracho en [illegible] k. fragua, $ 70; los 1.000 [illegible] 400 astillas de leña sauce $ [illegible] carbón de leña fuerte $ 1[illegible] bonilla $ 8; U. T. 387, Mitre. Victoria 2472.

COLORADO, 1000 k. [illegible] $ carbón trufuerte. 100 k. $ 11 [illegible] sauce, 12 $; C. [illegible] Mitre.

VENDO LEÑA COCINA [illegible] Humberto 1o. 3045.

INSTALACIONES Y ACCESORIOS PARA NEGOCIOS

ARMAZONES, most. adu. almacén [illegible] estanterías [illegible] E. Ríos 283. v20

ARMAZONES farmacia completos, de ocasión, baratos, B. Mitre 1813. v16

ARMAZONES, mostr., vidrieras, instal. cionas farmacia, bar. E. Ríos 676. v20

ARMAZONES farmacia gran surtido en general, carp. Italiana, Corrientes 1953. v21

ARMAZON, MOSTRADOR, SILLAS VIENA, mesas bar, heladera y demás, remata y Cuell. Corrientes 1055, a las 13.

ARMAZONES, MOSTRADORES ESTAÑO, fiambreras niqueladas, heladeras, billares, sillas, mesas, balanzas, básculas, vidrieras, tabiques, puerta cancel, útiles para negocios, liquido; Bme. Mitre 2269. v20

ALFONSIN, SARMIENTO 1646. Hay de todo: armazones, vitrinas y fiambreras niqueladas, mostradores, mesas, sillas, zócalos, puertas cancel, estaños, estanterías, billares, balanzas, cocinas, peluquerías, tabiques, prensas, cajas hierro bibliotecas, escritorios, comedores, dormitorios, muebles y útiles para familia y toda clase de negocios.

ARMAZONES, mostradores, pauerpa, zócalos, puertas cancel, billares, mármoles, café, vitrinas, fiambreras, mesas, cortadores fiambres, divisiones, básculas, balanzas, mesas, sillas y cualquier mueble y útiles para todo negocio vende con ocasión, casa Spina, Corrientes 1427. v21

INSTALACION y dos vidrieras, vendo. P. Goyena 686.

MOSTRADOR fresno 1 1|2 mts. [illegible] de 1 cajón y otros, vdo. B. Mitre 2[illegible]

MOSTRADORES, vit. y estant. [illegible] de hierro 80 mts. Güemes [illegible]

OJO PELUQ. Toallas, [illegible] mes y [illegible] usados, sillones [illegible] hay de todo. Moreno 1257, Fern. [illegible]

OJO PELUQUEROS Lindas [illegible] con todos [illegible] muebles para [illegible] oficiales, liquido a $ 140, Montevideo [illegible]

OJO PELUQUEROS TOILETTES de roble y cedro, lavatorios [illegible] a todos [illegible] sillones N. Amer. [illegible] desinfección, [illegible] todas [illegible] niquelados [illegible] Mendiola [illegible] Rivadavia 164.

OJO peluqueros toilettes de [illegible] nes y [illegible] nuevos y de ocasión [illegible] niquelados [illegible] Fábrica [illegible]

SE VENDE [illegible] instalación de [illegible] completa, para [illegible] zapatería, y 24 [illegible] Rivadavia 7101.

VENDO [illegible] vidriera, 2 hojas [illegible] dos cristales [illegible] pedal y varios [illegible] Salta 121.

COMPRA Y VENTA DE NEGOCIOS

DESPENSITA poco capital, por no poder atenderla, vdo. urgente, Perú 971. v16

DESP. PAN, gran salón y pieza, alq. 65 $, vdo. dño. Rivadavia 1626.

DESPACHO PAN chiche, vdo. tirado por firme, facil. pago, Larrea 434, dep. 2 v17

DESPACHO pan, linda esq., casita sola, poco alq., vdo., B. Mitre 2084.

DESPENSAS grandes y chicas los mejores despachos pan, vdo. Victoria 1699.

DESPACHO de comestibles se vende con amplias comodidades, Sarandí 465.

DESPENSITA, poco capital, alq. [illegible] se vende urgente; Sgo. del Estero 272.

DESP. PAN ideal para matrimonio, vdo. barato en el mismo, Pozos 283.

DCHO. pan chiche alq. barato, casita sola vdo. Bme. Mitre 1258.

DESPACHO pan y facturas, buenas gan. vendo [illegible] $, ver Belgrano 1850.

FARMACEUTICOS, hay disponibles juegos frascos, Inst., S. Juan 2868. v17

FARMACIAS capital o interior vende R. M. Negrete, Libertad 477, de 14 a 18.v17

FABRICA DE CIGARROS TOSCANOS en plena labor, bien acreditada se vende, Humberto I 444. v16

HOTEL en importante pueblo a una hora de tren, 12 hab. amueblados, 2 comedores y demás comod., 12 años mismo dueño, véndese por fallecimiento [illegible] $ 12.000. Informes, Talcahuano 467.

IMPRENTA vendo con clientela 3 minervas y demás, Mendoza 2443, Belgrano.

JUGUETERIA acreditada, céntrica [illegible] vendo [illegible] separado mercados [illegible] instalaciones [illegible] trata: dueño, de 18 a 20. Cangallo 1701.

LINDO cafecito con tambo [illegible] 2000 $ [illegible] dueño Rivadavia 15 5

LECHERIA y completos, se vende [illegible] [illegible] 1669. v17

LINDO cafecito y comidas vendo 700 $ o mitad, soy solo, Larrea 434, dep. 2 v17

LINDO café gran despacho, a toda pba., vendo todo o mitad, Alsina 680.

LINDO cafecito, minutas, regia [illegible] asamblea, vdo. $ 1.600, Moreno 600.

LECHERIA Y LUNCH VENDO, ESTADOS Unidos 614, dueño.

LECHERIA SE VENDE, URGENTE, CALLE Belgrano 1890.

LINDO café [illegible] gran, vdo, 1 2, 900 $ y desp. pan [illegible] masas, 950, Belgrano 1548

LINDO CAFE bar, restaurant, alquiler barato, vd. 800 $, Belgrano 1859.

LECHERIA BARRIO EXCEPCIONAL, un vencho buena venta, vendo barato, tratar con dueño Moreno 2502. v17

OJO: peluquería, c. comodidades vdo. barato o remato, Inf. Padvene, Belg. 2226

PUESTO DE verdura, vendo p. ausentar se el dueño, M. Modelo puesto 219.

PANADERIA 6 bol. al mostrador, máq. Siam, vdo. [illegible] $, Sarmiento 2211.

PANADERIA central [illegible] $, otra por [illegible] B. Mitre 2064.

PANADERIA chiche vdo. 6600 $, otra de [illegible] B. Mitre 2084.

PANADERIA cualquier [illegible] pidan a La Rosa, Panadería, B. Mitre 2064.

PANADERIA regia, [illegible] 600 $, a prueba, vdo. ocasión, B. Mitre 2064.

PANADERIAS!! Más de [illegible] aquí y puebles de 2 a 100.000 $ vd. Victoria 1690.

PENSION instalada [illegible] Lima [illegible] 1143. v18

PANADERIAS de 4, 5 [illegible] a 95.000 $ pida a Gutiérrez B. Mitre 1[illegible]

PANADERIA buen rad. [illegible] rep., a nóm. vdo. 2000 $ [illegible] v18

PANADEROS! Victoria 1690 grandes bonificaciones a los [illegible] compradores, [illegible] v16

PANADEROS! Sres. [illegible] Victoria 1690, grandes rebajas [illegible] W. B. Zaquieros v16

PELUQUERIA compro [illegible] por carta. Carlos Pellegrini No 654, Emilia Starita.

RESTAURANT y hospedaje con 20 piezas, tratar con su dueño, Lima 1901. v16

REPARTO de caramelos, bizcochos y anexos, gran utilid. vdo. Alsina 1408.

RESTAURANT y hospedaje 6 pzs., vendo con contr., Victoria [illegible] Otero.

RESTAURANT, ESQ. 30 años mismo dueño, vdo a balance Lavalle 1161, Corrado.

RESTAURANT por Avenida, gran salón, clientela de 1er. orden, vende su dueño a toda prueba, p. ausent., Alsina 1418.

RESTAURANT CENTRAL, regalo 4.000 $, alquiler 185 $, trabajando todo lo que se quiere ocurrir Victoria 1970. Pascual.

RESTAURANT 20 piezas, en el mejor paraje del centro, alq. baratísimo a contrato 9 a 10,000 $ venta Tucumán 77.

SE VDE. DESP. de pan y facturas muy acreditado, calle Arcáforo 200. v17

SE VENDE restaurant Entre Ríos 18[illegible] por no poder atender. v16

SE VENDE todo capital [illegible] café hotel, [illegible] Victoria 1690.

SE VENDE HOTEL A SU A[illegible]

SE VENDE depósito de [illegible] leña, gran comod. y [illegible] Belgrano 3659.

SE VENDE almacén [illegible] poco capital, [illegible]

TIENDA y mercería [illegible] vendo a [illegible] 4622, sin [illegible]

VENDO taller de [illegible] clientela, Levalle [illegible] v17

VENDO cigarrería [illegible] y lindas [illegible] Alsina 660.

VENDO casa de [illegible] lle Bolívar 36[illegible] v18

VDO. sucursal [illegible] com. flia. [illegible]

VENDO NEGOCIO [illegible] BARERIA [illegible] librería, urgente [illegible] Magdalena [illegible]

VENDO REJOJ [illegible] con mercadería [illegible] tratar Entre Ríos 3[illegible]

VENDO casa de [illegible] móviles, con [illegible] utilidad buen [illegible]

ZAPATERIA buena [illegible] vende [illegible] barato, 10.000 [illegible] ato, permuto [illegible]

AVISOS COMERCIALES

AVISO—Por [illegible] panadería [illegible] Prieto [illegible]

AVISO al comercio [illegible] negocio de [illegible] calle 2871 [illegible] compradora, [illegible]

AVISO AL COMERCIO [illegible] mi negocio [illegible] dependencia [illegible] reclamaciones [illegible]

AVISO que con [illegible] B. Berutti [illegible] he vendido a S. [illegible] y librería [illegible]

AVISO AL COMERCIO [illegible] vendido mi [illegible] señor Pedro [illegible] Para [illegible] 3 días de la fecha. Vendedor [illegible]

AL COMERCIO [illegible] Rosario [illegible] pendencia [illegible] mi café billares [illegible] Guillermo [illegible]

AL COMERCIO [illegible] al Ragotin y [illegible] se disolvió [illegible] Ragotin [illegible] activo y pasivo social. Reclamaciones 3 días, Antonio Galasso. v17

AVISO QUE CON INTERVENCION DEL balanceador [illegible] público A. Martínez, oficinas [illegible] U. T. [illegible] Lib., he vendido [illegible] gravamen mi negocio de restaurant [illegible] calle Alsina 780 (Avenida) [illegible] José [illegible] Bs. Aires [illegible] vend.

AL COMERCIO [illegible] QUE BAJO INVENTARIO [illegible] do por los balanceadores y rematadores públicos señores Solari y Cía. [illegible] Alsina 2622, U. T. [illegible] Mitre [illegible] señor Juan [illegible] mi negocio [illegible] alto calle [illegible] núm. 2602 [illegible] Reclamaciones [illegible] de 1921 [illegible]

AL COMERCIO [illegible] y tasación [illegible] Tornadijo [illegible] Victoria 1152 [illegible] Nicolás y [illegible] negocio de almacén y bebidas [illegible] Montevideo [illegible] 1052, reclamaciones [illegible] Bs. Aires [illegible] mayo 1921 [illegible] v17

AL COMERCIO [illegible] balanceador señor J. A. [illegible] Reconquista [illegible] vendido al señor [illegible] Arlaján [illegible] negocio de mi propiedad [illegible] almacén [illegible] Reclamaciones [illegible] de 1921 [illegible]

AVISO QUE CON INTERVENCION DEL balanceador [illegible] público A. Martínez oficinas [illegible] he vendido [illegible] negocio de fonda [illegible] en la calle [illegible] No. 1420 [illegible] González [illegible] Reclamaciones [illegible] mayo [illegible] Joaquín Domínguez vend.

AL COMERCIO Aviso que bajo inventario y tasación practicado por el balanceador y contador [illegible] señor Mariano Ardáiz, oficinas Talcahuano 237, U. T. 12, Libertad, he vendido a los señores Emilio Castro y Manuel [illegible] Suárez, nuestro negocio de almacén y comestibles y bebidas, alto en esta ciudad calle Cangallo No. 2432 esq. a la de Uruguay. Reclamaciones dentro de los tres días de la fecha. Buenos Aires, mayo 16 de 1921.—Sebastián e Ignacio Iriarte.v17

AVISO QUE CON INTERVENCION DEL balanceador y rematador público A. Martínez oficinas Alsina 1408, U. T. 7368, Lib., he vendido libre de todo gravamen mi negocio de almacén, sito en la calle Almagro 1006 esq. Rocamora, al Sr. Salvador Pérez. Reclamaciones 3 días de la fecha.—Buenos Aires, mayo 16 de 1921.—Angel Lagunas, vend. v18

AL COMERCIO—AVISAMOS QUE BAJO inventario y tasación practicado por el balanceador y martillero público señor A. Lobeto, con ofic. E. Ríos 126, U. T. 7229, Lib., hemos vendido al señor Luis Varela, libre de todo gravamen, nuestra casa de comercio del ramo de almacén de comestibles y bebidas al por menor, establecida en esta capital, calle Humberto I No. 2002 esq. Sarandí. Reclamaciones 3 días. Bs. As. Mayo 15 de 1921.—Sáenz y Rivero. v17

AVISO AL COMERCIO QUE BAJO INVENTARIO tasación practicado por el balanceador y martillero público señor Adolfo Giunta, oficina Alberti No. 1059, U. T. 3655, Mitre, he vendido libre de todo gravamen mi negocio de almacén, muebles y útiles, ubicado en esta capital calle Venezuela No. 3299, esquina a la de Loria, a los señores Gonda y Hermanos. Reclamaciones contra el mencionado negocio deberán hacerse dentro de los tres días de la presente publicación. Buenos Aires, mayo 16 de 1921. Carlos Lagorio, vendedor. v18

AL COMERCIO — Aviso que bajo inventario y tasación practicados por el balanceador y martillero público, Sr. Abel [illegible] Thames 1119, U. T. 1738 [illegible] vendido al Sr. Federico [illegible] negocio de almacén ubicado en esta [illegible] Freire núm. 1001 [illegible] 3 días a contar del 16 de mayo [illegible] Vendedor, Domingo A. Giusto.

JOVEN 2.500 $, desea entrar de socio en comercio, Chile 712, J. M.

QUIENES DISPONGAN DE CAPITAL [illegible] de 5.000 $ podemos [illegible] una colocación de primer orden de 2 p. [illegible] y con garantías evidentes [illegible] pueden también obtener [illegible] M. N., Casilla de Correo [illegible]

S[illegible] para establecimiento de [illegible] con 7.000 $, Belgrano [illegible]

URGENTE, SOCIO, con $ 3.500 [illegible] producción, aves, cerdos [illegible] reemplazar al saliente [illegible] Rivadavia número [illegible]

UNA BUENA IDEA es una fortuna [illegible] si su invento o marca [illegible] Escriba o visíteme [illegible] patente inv., marca reg. [illegible] fianac. Pida [illegible] S. Martín 547 [illegible] v16

VENDO p| despacho pan, [illegible] años 3 días.—V. Otero v17

VENTA DE MUEBLES EN GENERAL

A LOS NOVIOS entregamos muebles a 10, 12 y 14 mens., Cangallo 1143. v17

A CASAS GRAN LIQ. de EXISTENCIA [illegible] artefactos, Maipú [illegible]

A LOS NOVIOS entregamos muebles a [illegible] 14 mens. Cangallo 1143. v21

A [illegible] A los muebles en 10 a 14 meses [illegible] Cangallo 1143. v21

A [illegible] reb. mueb. con facil. de pago. Mueb. América, H. Irigoyen 644. v16

A [illegible] NOVIOS, liquidamos comedores [illegible] Sarmiento 1118. v18

A CORRIENTES 2461, liquida comedores [illegible] escritorios y sueltos. v16

A [illegible] DORMIT. comed., aparador 45 [illegible] mesas 25, escrit. Rivera 242. v21

A PRECIOS IRRISORIOS podrá Vd. adquirir cualquier mueble, nuevo o usado en la casa Suero y Cía., Cerrito 455.

A CANGALLO 1143, debe acudir toda persona económica, para adquirir muebles a largos plazos. v21

A [illegible] OBTENDRA EN [illegible] 10 a 14 meses a pagar [illegible] 1143. v21

A EMPLEADOS NACIONALES [illegible] municipales muebles en 10 a 14 mens., Cangallo 1143. v21

A CREDITO SIN FIADOR MUEBLES [illegible] Cangallo 1036. v16

ACUDA A LA ANTIGUA MUEBLERIA [illegible] se construyen de [illegible] donde pueden comprar [illegible] barato [illegible] Cangallo [illegible]

A LA EXPOSICION SARMIENTO [illegible] dormitorios [illegible] escritorios, vestíbulos y muebles [illegible] elegancia y bar. Sarmiento 1118. v18

A MITAD DE PRECIO VENDEMOS para liquidar provenientes de remates, comedores y quintos, varios juegos de comedor, dormitorios, sala y vestíbulo, bibliotecas, arañas, cajas de hierro, camas y otros [illegible] Scotti y Cía. Maipú 257. v31

ATENCION [illegible] de novios [illegible] consulte nuestros [illegible] lavatorios [illegible] piz, $ 1.0 [illegible] vestíbulos [illegible]

A [illegible] precios [illegible]

BILLAR [illegible] go diferente [illegible]

BILLAR de [illegible] paño en [illegible]

BUEN DORMITORIO [illegible] roble, [illegible]

BILLARES [illegible]

BILLAR [illegible] cambio por [illegible] Santa Fe 3069.

BUEN CONTROL [illegible] oficinas [illegible] y todos [illegible] nuevos y usados [illegible]

BUEN COMEDOR [illegible] chones [illegible] máquinas [illegible] dorado [illegible] Salta [illegible] v21

BILLARES [illegible] SWICK Bandas [illegible] clubs, [illegible] Los 36 Billares [illegible] 23 metro [illegible] a $ 22 [illegible] Cía. Brunswick [illegible]

CAMAS [illegible] 60 de [illegible] 651. v21

CAMAS BRONCE [illegible]

COMEDOR [illegible] vendo [illegible]

CAMAS [illegible]

CAMAS [illegible] de [illegible]

CONSULTE [illegible] do, Bose [illegible] v16

COMEDOR [illegible] nvos, [illegible] depósito [illegible]

CAMAS [illegible]

COMEDOR [illegible]

COMEDOR [illegible] gente Baños [illegible]

COMEDORES MODERNOS [illegible] liquido a mitad [illegible]

CAMAS ESMALTADAS [illegible] pesos al [illegible]

COMEDOR [illegible] 1201 [illegible] 60 $ [illegible]

CAMA [illegible] con [illegible] alfombra [illegible] Centenera [illegible] v16

CAMAS DE [illegible] ante el [illegible] Cangallo [illegible]

CAMAS ESMALTADAS [illegible] de bronce [illegible] v18

DORMITORIO [illegible] Moreno 2350. v21

DORMITORIO [illegible] en fábrica barato, [illegible] 1870.

DORMITORIO [illegible] de Thompson [illegible] 649 interior.

DORMITORIO comedor finos muy barato, Rincón 638. v16

DORMITORIO [illegible] 3 cuerpos roble, muy barato [illegible] Belgrano número 860 venta. v16

ESCRITORIOS, BIBLIOTECAS Y ARCHIVOS [illegible] Maipú 357. v21

ELEGANTE dormit. y comedor, maqueta y bronce vendo, Cochabamba 3140. v18

GUARDARROPA roble luna bisel, dormitorio 3 cuerpos, Moreno 3160. v21

MOBLAJES COMPLETOS COMPRO. M. Bono, Maipú 11. v21

MUEBLES A PRECIO DE FABRICA, La Unión Fabricante, Suipacha 334. v21

MUEBLES DE TODAS CLASES a mitad de precio de la fábrica, al consumidor. Av. Montes de Oca 890. Leone Hnos. v30

MUEBLES NUEVOS y usados para comerciantes y particulares, se venden por vencimiento de anticipos en Cerrito 455, Suero y Cía.

VENTA DE MUEBLES EN GENERAL

MUEBLES A CREDITO SIN FIADOR A los señores oficiales del ejército y marina, mueblería Colón, Cangallo 1036. v16

MUEBLERIA COLON, CANGALLO 1036. —Créditos sin recargo, operaciones resueltas en el acto, garantizamos los muebles que vendemos. Cangallo 1036. v16

MUEBLES CON FACILIDADES DE PAGO, al mismo precio que al contado, puede usted adquirir solamente en la mueblería Colón, Cangallo 1036. v16

MUEBLERIA "EL SOL", LA QUE VENDE con el 30 ojo más barato, grandes surtidos de todas clases, catálogo, embalaje y acarreo gratis, Corrientes 1118, casi esquina Cerrito, Luis Toretti. v20

MUEBLES, A. Astraldi, 1042 Sarmiento. Dormitorio matrimonio, cel. roble macizo o cedro, 9 piezas, $ 295 regalo a todo comprador un reloj despertador. Embalaje trasporte gratis. Pidan catálogo. v17

MUEBLES "FRANCO ARGENTINA" Rivadavia 2570. Gran rebaja de precios, somos fabricantes de verdad, vendemos en 10 mensualidades sin recargo de precios, visitar antes de comprar, expedición y embalaje gratis, solicitar catálogo. v27

MUEBLES Y TAPICERIA A PLAZO, igual que al contado. Novios y familias. Visiten Italo Argentina. Solidez, lujo, elegancia, economía, gran variedad sala, [illegible] comedor, escritorio, vestíbulo, [illegible] de bronce, [illegible] etc. 1812 B. Mitre [illegible] Mintaci Hnos. v18

MUEBLES — Cernuo y Scarlato, Suipacha 168. Precios sumamente rebajados, [illegible] admiten competencia por ser fabricantes de verdad, con talleres electro[illegible] en Guayaquil 72, no anunciamos [illegible] queremos engañar al público, [illegible] y sa ón de ventas, ganancia tiempo y dinero, Suipacha 268. v27

MUEBLES A CREDITO BARATTI y Cía. [illegible] 148. Nuestros precios son [illegible] los más [illegible] Buenos Aires, son los mismos que [illegible] un recargo racional y lógico [illegible] según el plazo convenido [illegible] y 10 cuotas.— [illegible] 1852. v21

MUEBLES (Casa Moreau), MUEBLES [illegible] 668, Cangallo 668. [illegible] GRAN LIQUIDACION POR REBAJAS EXTRAORDINARIAS!!! [illegible] moderno p. matrimonio $ 274 [illegible] roble moderno [illegible] 180 [illegible] con vitrina [illegible] 320 [illegible] moderno, desde [illegible] 140 [illegible] para el interior con los [illegible] A. de Rosa y Cía. v16

MUEBLES MUEBLES MUEBLES... [illegible] 16, Terza Hnos.—La casa que [illegible] conviene para comprar es la [illegible] para tiempo y dinero. Para [illegible] y vea usted hoy [illegible] exposición de venta. Dormitorios de roble y caoba, dos [illegible] 200, 300, 400, 500 y 600 [illegible] consulten catálogo núm. [illegible] Sarmiento núm. 745.—Ter. v22

MUEBLERIA AMERICA, BERNARDO de [illegible] Muebles de calidad a precio [illegible] créditos se acuerdan liberalmente [illegible] más barato que en el [illegible] la mueblería América, [illegible] tiempo y dinero y salir satisfecho [illegible] como en la capital. Visite [illegible] y será nuestro cliente.— [illegible] mueblería América [illegible] Irigoyen 644. v16

MUEBLERIA BOSTON SARMIENTO 949 [illegible] nuestro gran catálogo de 288 páginas que se remitirá gratis a vuelta de correo. En liquidación. Dormit., 2 plazas, rústico y lunas, $ 185, comed., apar., [illegible] mesa y 6 sillas, 255, guardarropas macizos, de 150 mel., 95, camas de hierro, esmaltado, al laqué, 22, juego vestíbulo, 7 piezas, 150, id. escritorio, 3 piezas, tapizado 170. Hay muebles para todos gustos y precios. Soliciten hoy mismo nuestro catálogo. Mueblería "Boston", Sarmiento número 949|51. v18

MUEBLES CON FACILIDADES de pago, sin recargo de precio, lo mismo que al contado. Precios marcados con números a la vista, operaciones por cualquier cantidad a plazo fijo o en cuotas mensuales, con o sin entrega inmediata, con garantía o sola firma resueltas en el acto y con toda reserva.
Especialidad en muebles finos y de estilo sobre dibujo, sin perjuicio de ofrecer el más amplio surtido de muebles a precios que no admiten competencia, garantía su sólida construcción y cambiamos en cualquier tiempo las lunas si se manchan.
Exposición inglesa, fundada en 1857, Instalada en su local propio R. Díaz y Cía., 1167 SARMIENTO 1167, entre Cerrito y Libertad. U. T. 151, Libertad. v21

MUEBLES LA PROVEEDORA DE LAS [illegible], Rivadavia 2745.—Lejos pero barato. Por cambio de firma y dar a conocer la calidad y precio de nuestros muebles y tapicería y la importancia de esta fábrica, hemos resuelto vender al particular al mismo precio que a los mueblistas de la ciudad y campaña. Dormitorios [illegible] con apliques de bronce, 145, [illegible] 300 hasta 2.000 $, comedores [illegible] franceses, con marquetería y [illegible] 185, 230, 290, 320, 380, [illegible] sala, tapizados en ricos gé[illegible] 115, 190, 250, 300 hasta [illegible] de madera, bronce, hierro, [illegible] lo que se necesita para [illegible] casa, estancia, hotel, oficina [illegible] lo encontrarán [illegible] la mejor surtida, con [illegible] comprar por 2 lo que en [illegible] A todo comprador obsequio [illegible] de tul. Embalaje, [illegible] catálogo gratis. No [illegible] v17

OCASION [illegible] PIANO riquísimo [illegible] particular, [illegible] v17

POR [illegible] DORM. ROBLE $ [illegible] Cásaros 3905. v16

PIANO [illegible] ocasión, v16

PIANO alemán [illegible] vende casa particular [illegible] 696. v20

PIANOS [illegible] gran [illegible]

PIANO [illegible] ricas voces [illegible] 650 [illegible]

PIANO alemán [illegible] estudio; [illegible] v17

PIANO [illegible] Fabrix y [illegible] 669 interior.

PIANO regio [illegible] cruzado bronce [illegible] Sarmiento 2702. v17

PIANO espléndido [illegible] cuerdas cruzadas vendo baratísimo Salta 781.

PIANO [illegible] particular [illegible] v17

PIANOS gran liquidación [illegible] y usados $ 130, 380, 400, 450 [illegible] arriba, inaugurar [illegible] 634. v17

PIANO espléndido [illegible] concierto [illegible] bronce [illegible]

PIANOS de EMBARGOS gran surtido, rebaja [illegible] y garant., a $ [illegible] Chacabuco 707. v21

PIANOS [illegible] bronce desde 380 [illegible] cola costó 3500 [illegible] 2478. v21

PIANOS [illegible] de ocasión [illegible] vende La [illegible] Talcahuano 434. v16

P[illegible] Roinselot, [illegible] años, de $ [illegible] E. Ríos 627. v21

P[illegible] concierto, [illegible] novedad, [illegible] precio de gran [illegible] B. Mitre [illegible] 7641 Lib.

P[illegible] alemanes [illegible] Waltera Chopin [illegible] precio no hay [illegible] 40 para [illegible] v17

REGIO DORMITORIO 3 cuerpos macizo, [illegible] Moreno 3159. v21

SE VENDE PIANO [illegible] 144 DE 2 a 16.

SE vde. [illegible] nortean. sillones, sofá [illegible] Vieytes 1365. v16

SE VENDE [illegible] Haffrier, [illegible] 1345. v16

SE VENDE EN MAYO [illegible] piano Bechstein [illegible] Parera 27. v17

U[illegible] juego dormit. y comedor [illegible] $, Defensa 762. v17

U[illegible] comedor dormitorios, sala escritorio, vestíbulo y muebles sueltos, [illegible] Corrientes 2538. v21

URGENTE vendo 2 dormit. roble, comedor [illegible] camas bronce, escrit. cortina, baño [illegible] Santa Fe 3067. v21

VENDO juego dormitorio moderno, comedor, mesa y silla, Bowie 1305.

VENDO juego, sofá, 2 [illegible] sillas tapizados, 40 $, B. Irigoyen [illegible]

VENDO 2 roperos, baños [illegible] caja registradora, [illegible] 1305.

VENDO JUEGO DORMIT. [illegible] CHICO cedro particular [illegible]

VENDO PIANO NUEVO [illegible] HUMBERTO I núm. 3047.

VENDO 1 DORM. [illegible] pensión por mitad de [illegible] v17

VENDO POR AUSENTARME regio comedor [illegible] Martín 1351. v16

VENDO [illegible] completo de roble [illegible]

VENDO por ausencia [illegible] regio comedor, [illegible] Jujuy 247. v22

VENDO dormit. comed. [illegible] aparad., [illegible] roble y [illegible] 431. v18

VDO. BARATISIMO comedor dormitorios nuevos, modernos, [illegible] aparad. mesas, sillas, escrit., Piedras [illegible] v21

VENDO MIS MUEBLES sala, comedor, [illegible] regio dormitorio [illegible] juego [illegible] v17

VENDO VARIOS dormitorios, regio comed., [illegible] cama bronce, arañas baño, [illegible] etc., [illegible] separ. baratísimo, San Juan 3260. v21

VENDO 2 buenas bibliotecas nogal, desarme, a $ 50, caja hierro $ 50, juego escritorio vaqueta, 3 p. $ 50, escritorio roble, $ 50, Corrientes 1309. v17

[illegible] PARA SEÑORAS Y SEÑORITAS

A COLCHADOS se forran de todas clases, Rivadavia 2952, U. T. 6835, L. v31

APRENDAN CORTE y confección en 20 días, perf., Carlos Pellegrini 651. v22

APRENDAN corte, confecc., corsés y sombr. en 20 días, Sta. Fe 1678. v23

A $ 6.75 y 8.50 sombreros terciopelo seda espec., reformas. C. Pellegrini 524. v18

A VER sombreros últ. modelos, prec. módicos. Modas, La Perla, C. Pellegrini 534. v18

ARRUGAS, vello, pecas, etc. Extirpación garantida por la prof. Corominas; E. Ríos 428, perfección del cutis. v18

A MEDIDA MOLDES CASA, Frutzanet, atiende pedidos carta, vainillas, festones, figur. y bordados, Belgrano 1799. v18

ALBERTO, ex peinador de Moussion, peinados, postizos, ondulaciones, domic., U. T. 2234, J., Sta. Fe 2722, foto Fallace. v19

AROS elcaray, marfil y ámbar, calados y lisos, a $ 1.40; cierres de cartera a $ 3.75. Líquido bisutería, carteras, hebillas, etc.; Cerrito 167.

A SRAS. y SRTAS., máq. de bordar alto relieve, modificada para trabajar con lana y seda, fina y gruesa, $ 7. Pidan informes. Luchetta, C. Calvo 1770, particular. v17

BORDADOS para vestidos, precio módico; Paraná 256. v31

BAZAR "LONDRES", B. IRIGOYEN esq. Estados Unidos, casa especial en regalos para casamientos, bonito juego de 16 de cuádruple plata $ 39.50, gran liquidación de objetos de fantasía en cuádruple plata, con y sin estuche, desde $ 10 al más alto precio, antes de comprar ver las grandes vidrieras de nuestra casa, siempre a precios módicos. Manuel Vivero, importador. v17

COSTURERA para casa de flia. por mes o por día, se ofrece, Bolívar 362.

CONFECCIONES p. niñas y bebé, venta por mayor y menor, Belgrano 2364. v18

COSTURERA buena se ofrece para casa de familia, por día o por mes, Independencia 1663.

CASA CREIDY, 871 CARLOS PELLEGRINI. Liquidación general de toda la existencia. Medias de seda, cintas, puntillería, ropa blanca y tejidos en general como ser: telas de hilo y de algodón, sarga de lana, gabardines y géneros de seda en general. Precio más barato que en fábrica. Háganos una visita y se convencerá. v17

DIBUJOS, cortinas y bordados, vendo baratos, Venezuela 2145.

EX CORTADOR de Harrods, tailleur y tapados, 30 y 40 $. Q. Bocayuva 527. v28m

ENSEÑO corte y confec., sombr. y flores, enseñ. ráp. y garant., clases diurnas y nocturnas, Rivadavia 2109. v16

GUANTES de goma para uso doméstico, desde $ 1.90 el par, casa El Diluvio, calle Lavalle 963. v23

GUANTE de belleza, para sacar y evitar las arrugas del rostro, a $ 5. Mentonier para sacar la papada, a $ 2, casa El Diluvio, Lavalle 963. v22

HAGO VESTIDOS tailleur, fantasía y soirées, corte elegante y confección esmerada, Libertad 20, U. T. 5426, Rivad. v18

MODISTA sastre a domicilio o en casa por día, J. B., México 974. v18

MANICURA, atiende en su casa y a domicilio, L. P., Belgrano 280. v16

MODISTA, Paraná 152, moldes, vestidos, arreglos, tap., pieles, prec. módic. v30

MEDIAS DE SEDA, liquidación, "La Nueva", C. Pellegrini 596. v14jun.

MODISTA primera oficiala muy hábil en fantasía, trabajo todo el año, calle Güemes 3009. v17

MASAJISTA ELSA, METODO ESPECIAL, atiende de 10 a 20 horas, Corrientes 1277, piso 2o. v16

MAISON MAURRE, Cerrito 1160. Especialidad en sombreros, tocas y gorras, gustos delicados, precios razonables.

MODISTA se ofrece para casa de familias, vestidos y ropa blanca. Belgrano núm. 1137, de 13 a 18.

MODISTA sabe por corte, trab. figurín, se ofrece casa flia., por carta a A. Polo, Colombres 804. v17

MANICURA, pedicura masajista diplomada, tratamiento de la caspa, se dan lecciones; 25 de Mayo 532, 2o. v21

MAISON Bianchi, a su numerosa clientela, atiende en Esmeralda 959, dpto. 4, y ofrece sombreros modelos a precios sin competencia.

MASAJES eléctricos terapéuticos, faciales, depilación eléctrica rayos violetas para curaciones cutáneas belleza, gimnasia médica, Señora Laborde, dipl. Escuela Kinesiterapia Hosp. Clínicas. Azcuénaga 1399, de 13 a 18, teléfono 2175, Juncal. v16

OFRECESE costurera para familia, por mes o día, México 1615.

PIELES, especialidad, finas, se venden por mensualidades, Bmé. Mitre 2343. v18

PIELES vendo, curto, tiño, arreglo y reformo, casi gratis, Cerrito 249. v21

PIELES, vendo, curto, tiño, reformo a mitad precio, Maipú 538. v21

PIELES, MANCHONES, SACOS, ESTOLAS, vendo gran ocas. Av. Mayo 1038.

PIELES, CAPAS, zorros, cuellos, $ 2 semana, por carta, B. B., Serrano 539. v16

PIELES, cuellos, puños a plaz., $ 2 semanal, carta Isaac Camargo 660. v16

PIELES, gran surtido, vendo a mitad de su valor, Corrientes 1216. v17

PIELES: conmemor. fiestas mayas grandes rebajas en este mes, Viamonte 852. v16

PELETERIA "EL TIGRE". INMENSO surtido en pieles finas, grandes facilidades de pago. Bmé. Mitre 2432. v22

PIELES FINAS. Grandiosa liquidación a mitad de precio, zorros cuellos desde 20 $, mantas quitangos para viajeros. Galería Güemes, local 10. v19

PIELES, taller especial para arreglos y reformas a mitad de precio, dirigido por el ex cortador de la casa Gath y Chaves. Corrientes 1215. v17

SOMBREROS últimos modelos desde 15 $. Maison El Iris, B. Mitre 1427. v17

SASTRE de señora, tailleurs y tapados a 40 pesos la hechura, Lavalle 1677. v18

SASTRE de señora, tailleur a $ 40 su hech. C. Pellegrini 555, U. T. 1459 R. v19

SOMBREROS adornados desde $ 9 formas seda terciopelo y felpa desde $ 7, por mayor y menor. Esmeralda 875. v18

SE DAN LECCIONES de [illegible] Sweaters y vestidos, precios módicos. B. [illegible] 2570, Belgrano. v17

VESTIDOS [illegible] tapados 15 $ [illegible] modista

VESTIDOS [illegible] Paris [illegible] nuevo [illegible] Corrientes [illegible] 42

VENDO PIELES finas largos plazos sin fiador, p. carta J. F. Rigios 859. v18

VENDEN pieles finas largos plazos, sin fiador p. carta J. F. Rigios 859.

VENDO 100 vestidos sastre, [illegible], tapados de piel y paño [illegible] barato, Ombú 305.

VENDO a particulares varios trajes de baile, calle y tapado [illegible] Charcas número 3670, de 12 a 16.

ZURCIDORA y tejedora invisible [illegible] da clase de ropa, Libertad 181. v21

ZURCIDORA, tejo invisible ropas [illegible] Viamonte 719, U. T. 2811 Av. v20

ZURCIDORA y tejedora, única diplomada de verdad, Maipú 534, T. 6373 Av. vója

ZURCIDORA y tejedora diplomada, zurcido invisible, C. Pellegrini 4[illegible]

AVISOS PARA HOMBRES Y NIÑOS

ALTO! DOY VUELTA a trajes y sobretodos, trabajo finísimo, Victoria 841. v16

A 15 $ doy vuelta trajes y sobretodos [illegible] hechura $ 25 [illegible] S. Juan [illegible]

A 10 $ DOY vuelta sobretodos [illegible] mas, trajes 15 $, Cochabamba 1166, antes Salta 1289. v17

AQUI ESTA EL CORTADOR PAISANO, sastre de calidad que da vuelta trajes, sobret. y hace hechuras [illegible] Pellegrini [illegible]

CAMISAS p. hombre bajo medidas y compostura especiales Alsina 1814. v16

DOY VUELTA trajes y sobretodos, trabajo fino, sastrería, Talcahuano 281. v20

LA TINTORERIA "THE OXFORD" es la mejor para limpiar, teñir y dar vuelta a su ropa a precios módicos. San Martín 519 y Cabildo 535, U. T. 4495 Av. v21

PERRAMUS IMPORTADOS para lana, líquida representante a 90 $ cada uno que valen 150. Lima 473. v18

RICO ABRIGO HOMBRE, forro piel, vendo, C. Calvo 2070, Depto. 3. v16

SASTRERIA, doy vuelta trajes y sobretodos a medida, p. [illegible] a domicilio, Rioja 1769. v17

TRAJES, sobretodos a medida, doy vuelta, quedan nuevos, arreglo, comp. tintorería propia, zurcidora y tejedora, sastrería, Esmeralda 906, U. T. 2860 Junta. v1jul

TINTORERIA INGLESA. Especialidad en dar vuelta trajes y sobretodos, limpia y tiñe toda clase de ropa. Lotes en 12 horas, Salta 121, U. T. 2267 Río, Talcahuano 411, U. T. 1288 Libertad. v16

VENDO 186 vest. sobretodos nuevos y de segunda mano, desde 65, 50, 40, 30, 25 y 15 $. Antonio, Sarmiento 2299.

AVISOS VARIOS

ADMINISTRACION GENERAL DE IMPUESTOS Internos. — Aviso al comercio. — Se hace saber a los que importen, fabriquen o comercien en sidra que la administración ha resuelto que dentro de los treinta días de la fecha, las existencias de sidra que posean con anterioridad al 15 de julio de 1920, deberán declararlo a esta administración, a fin de que les sean entregadas las estampillas de control para dichas existencias. Buenos Aires, mayo 11 de 1921. — Carlos Ponce, secretario. v16

DIVORCIOS trámite Montevideo, inf. Giosca, Seguí 1149, U. T. 1991, Flores. v21

DIVORCIO ABSOLUTO, NUEVO enlace en el Uruguay, Clérici, Callao 44. v17

LA RIFA DEL BANDONEON DE MARCOS Paz 3066, queda sin efecto por extravío de talonarios.

TEATRO COLON: SE VENDE UN MEDIO abono de 3 plateas en el turno par, por carta, Amancio Cutillas, Bolsa Com. v16

FONOGRAFOS, MAQUINAS DE COSER, FOTOGRAFICAS Y ESCRIBIR

A FAMILIA VDO. MAQUINA SINGER, casa particular, Constitución 2055. v16

A MODIST. y sast., máq. Singer, bob., y N. Home, desde $ 30, Bolívar 152. v19

A [illegible] vdo. máq. Singer, modista y [illegible] desde 30 $. Corrientes 3424.

A [illegible] VDO. MAQ. SINGER bobina, otra lanz. 30 $, Belgrano 3425. v16

A 25 y 50 $ máquinas Singer y N. Home, otra escrit., vdo., Cangallo 1582. v21

BUENA máq. Singer, bobina, otra lanz. vendo 30 pesos. S. Eduardo 760. v16

DOS BUENAS máquinas de coser Singer vendo, casa particular, Salta 664. v21

DISCOS ROTOS O VIEJOS no "Columbia", compro $ 0.30 el kilo, Salta 676.

GRAMOFONOS, $ 35, discos dobles, 0.50. Victrola de tapa, $ 65, Salta 676.

IMPORTAMOS DIRECTAMENTE MAQUINAS de escribir nuevas y de ocasión de todos sistemas y modelos, las que ofrecemos completamente garantidas a precios reducidísimos. Consultenos, pues nuestra casa es la más importante y mejor surtida. Casa importadora "La Maquinista", San Martín 343, U. T. 4277 Avenida. v16

DOS BUENAS máqs. Singer de coser y bor., 1 [illegible] y ur., Bolívar 707. v17

DE MI TALLER VENDO 3 MAQS. SINGER a bobina, baratas, Belgrano 3695.

FONOGRAFO [illegible] voces, con 60 piezas, vdo. 45 $, Victoria 1659, dep. 18.

FONOGRAFO Victrola vendo urgente, Alsina 740, depto. 35, 4o. piso.

MAQUINA escribir último modelo, vendo una grande, otra chica, Salta 664. v21

MAQUINA FOTOGRAFICA "Graflex" con estuche y en muy buen estado, vendo; Cabrera 4718. v16

MAQUINAS DE ESCRIBIR nuevas y de ocasión, no debe Vd. comprar, sin antes visitar la "Casa Iburat" Sec. Máq. de Esc., Lavalle 1182, U. T. 3813, Lib. Taller para composturas. v2junio

SE VENDE máquina de aparador, poco usada, 24 de Noviembre 1733. v16

VENDO MAQUINA Y ROPERO, QUIRO Nro. 2306.

VENDO 2 máq. Singer [illegible] central sastre y modista, otra mano, San Luis 3064.

VENDO MAQ. escribir Smith Bros, buen uso, barata, San Juan 2887.

VENDO MAQUINA DE COSER, garantida, Quir. 2614.

VDO. máq. coser escritor bobina y 31-15 sastre particular. Belgrano 3695.

VENDEMOS garantidas, máquinas escribir usadas y nuevas: Underwood Continental, Royal y otros sistemas; mesas, cintas y accesorios. Hacemos composturas, barato. Emporio Americano, Maipú 272. v16

COMPRA Y VENTA DE LIBROS

COMPAÑIA ARGENTINA DE LIBROS, compra toda clase de libros usados, a domicilio, pagando el máximo y al contado, avisar a Cerrito 567, U. T. 6494, Lib.

LIBROS usados compro, librería Suárez, Libertad [illegible] T. 2851, Lib.

VENTAS VARIAS

ARTICULOS DE PORCELANA, cristal, etc., liq. casa [illegible], México 1716. v23

APARATOS a kulógena, bombas acopladas [illegible] Cochabamba 1483.

ARENQUES holandeses en salmuera, a prec. atractivo, vde. Pueyrredón 1371. v17

ACOLCHADOS damas, satiné superior floread. [illegible] $ 18, Rivadavia 2136. v20

A ELECTRICISTAS: materiales de liquidación [illegible] Moreno 2093. v21

ACEITE DE HIGADO DE BACALAO de Noruega, en latas o tambores, se vende. Pueyrredón 143. v17

ALFOMBRAS, ALFOMBRAS, CARPETAS para salas, comedores, dormitorios, desde 20 $, gran surtido en alfombritas desde 6 $, felpudos $ 1.50, ventas por mayor y menor, Rivadavia 1815. v14

ATENCION: dos TRILLADORAS, 1 ½ [illegible] a hierro, mostrador cedro, 6 letreros chapa en perfecto estado, 1,000 postes [illegible] 10,000 varillas [illegible] Bras, telas medidas, 2,500 tarros "Ralo" [illegible] tapas [illegible] de todos los tamaños. Todo se vende a precios muy [illegible] Catamarca 241.

BASCULAS de 400, 500, 800 KILOS, ocasión, venta Corrientes 1131.

BOLSAS para maíz, primer uso, [illegible] 10, avena 10, Sosa, Sarmiento 412. v18

BOTINES (ropa arreglada), como nuev., por mayor y menor, Humberto 3223. v19

COCINA eléctrica, para flia., vendo [illegible] precio, Gorriti 3647, dto. 2. v16

CINEMATOGRAFOS PATHE y Gaumont, compl., a plaz., vdo. ocas. Rincón 192.

COLECCION DE DIARIOS [illegible] se vende en 300 $. C. Calvo 864.

CADENA caños 2", cilindro, sin fin separador de roldas, [illegible] Cochabamba 1183.

CINEMATOGRAFOS con toda clase de luz y repuestos vendo, San José 344.

CHAPAS hierro No. 14, 16, 18 a 0.24 el kilo, Chacabuco 444.

CHAPA LISA galv., nueva, sus das desde $ 0.73 k. liq. Q. Bocayuva 810. v29

CUBAS, todo, duelas [illegible] y nuevas, vendo [illegible] para [illegible] Thames 2119. v16

CASA CAPALBO, Bs. As. Paraná 236. Violines y violonchelos [illegible] por tener que ausentarme a Europa. v17

CARPAS CONFECCIONADAS de todas formas y tamaños, casa Longobardi, Bolívar 280. v31

CORTINAS desde $ 5.50 el par, colchas, 8.50, cortinados 18 $. Gran surtido en tules de color y damascos y artículos de tapicería, a prec. ex. Rivadavia 1415. v19

ESCALERAS de pintor, nuevas, [illegible] precios excepcionales vdo. [illegible] 185

GRAN LIQUIDACION de artículos sanitarios [illegible] precio, por ex mucha cantidad, en Cerrito 458, Buenos Aires.

HULE [illegible] para tapas desde $ 2.50. [illegible] El [illegible] 9152. 9

HIERROS DE TODAS CLASES Y MEDIDAS, soliciten precios a corporación de Hierro y Acero, Perú 84. v17

LANA [illegible] 0.70 [illegible] 5.60 camas $ 18 [illegible] Perú 844. v21

LONAS impermeables de ocasión, para carros y chatas, vendo. Perú 855. v18

LANA ESP. 0.80 [illegible] camas [illegible] $ 18 [illegible]

MIEL DE ABEJAS, vendo extra, ven[illegible] de cantidades. Garay 1948.

LONAS blancas, rayadas e impermeables a precios especiales para tienderos y revended. Casa Longobardi, Bolívar 280. v31

MARTILLOS A AIRE [illegible] para remachar Herlot, Bocayuva 18. v17

MAMPARA casi nueva, para [illegible] sala, mueble, estante, vidriera, caja fierro, se venden, Corrientes 3658.

MAQUINAS DE PLANCHAR para cuellos, [illegible] de muy poco uso, se venden, dirigirse por carta a [illegible] Reconquista 265. v24

PAPELES para empapelar, baratísimos [illegible] y cuartos finos, Junca 1402. v21

PERRAMUS importados [illegible] representante a $ 90 [illegible] Lima 473. v18

PAPEL DIARIO líquido por [illegible] de 10 [illegible] 5xx81, 11 3/4 kilo $ 4.50 resma, de 8 a 12 Moreno 3006. v19

PAJARERAS BONITAS DE $ 2.00 [illegible] venta por mayor y menor [illegible] Gorriti 1378. v18

SE VENDEN vitrinas grandes [illegible] Sarmiento 1846.

SE VENDEN 5 toneladas [illegible] tomo 20 llaves de paso [illegible] Victoria 3072.

SE VENDE UN MONTE [illegible]

TABLAS Y CAJONES VACIOS VENDO, Alsina 2240. v17

TRAJES, CAPOTES Y PONCHOS ENGOMADOS, ventas por mayor y menor, casa Longobardi, Bolívar 280. v31

VENDO APARATO SIN [illegible] Entre Ríos 2196. v16

VENDO [illegible] camisetas [illegible]

VENDO [illegible]

ZAPATEROS: SE VENDE HORMAS [illegible] para botines [illegible]

COMPRAS VARIAS

BALANZA PARA CARROS usada, de 10 mil kilos arriba, se necesita. Dirigirse por carta a V. V., Lavalle 546.

COMPRO [illegible] Corrientes 281. v16

COMPRO MERCADERIAS DE OCASION, 2 Dorrego, 25 de Mayo 190.

COMPRO 1 FIDERRA 1 BALANZA, vajillas dep. aceite, [illegible] Calvo 2060, Tutoral 947. v14

ESTAMPILLAS. Compro colecciones y lotes, pago alto precio, Sarmiento 471. v16

FABRICA de vidrio "La Veneciana" México 4165 compra vidrio de rotura y se encarga de cualquier trabajo perteneciente al ramo. v22

TALABARTERIA, arts. cuero crudo, a fabricantes, deseo comprar. Arévo 1263.

ZAPATEROS: Hormas [illegible] compro, Av. San Martín 1239.

PERSONAS BUSCADAS

ELECTO LEIS CANOSA DESEA SABER de su padre, Ramón Leis Canosa, calle Inclán 2375, B. Aires. v16

FERMIN GALES DESEA ENCONTRAR a su hermano Federico Galés (francés), cartas a Mass (F. C. P.). v18

PACA GOMEZ CAIÑA participa a sus hermanos José y Generosa su domicilio, Independencia 75, Sarandí. v16

SE DESEA SABER EL PARADERO DE la señorita Dolores Sopeda la busca su hermano José Sopeda, por asunto de familia. Diríjanse por carta a Bartolomé Mitre número 1236. Capital. v16

EXTRAVIOS Y HALLAZGOS

ANTEOJOS PERDIDOS EN LA sección 4a., entre Venezuela, Bernardo de Irigoyen y México. Clase de los mismos, armazón de pasta y lo restante bañado en oro, México 1041. Capital.

EDUARDO CAJIGAL perdió una libreta del Banco Español, sírvase entregarla calle Victoria 790.

EL DIA 14, DE 14 a 16 se ha extraviado 1 perdiz de España, tiene patas coloradas, pico colorado. Gratificaré su devolución por ser recuerdo, S. Fe 1067, al port.

EN UN AUTO TOMADO EL SABADO EN Retiro, como a las 3 de la tarde y que después de unas vueltas dejó dos señoras en Viamonte al 2400, se dejó olvidada una capa de skunks; se ruega al chauffeur entregarla en la Federación de Chauffeurs; hay 50 $ de propina. Si la encontró un pasajero, se le pide hable al 3278, Belgrano. v16

PIEL PERDIDA en un coche del subterráneo al llegar a estación Lima, viniendo de Flores, se gratificará al entregarla en Libertad 1362.

PERRO POLICIA negro, extraviado, llamado Lobo, la persona que lo entregue o dé razón en Curapaligüe 625, Flores, será gratificado. v16

SE HA EXTRAVIADO aro filigrama en el trayecto de Sarandí 140 a Bmé. Mitre y Callao. Se gratificará su devolución en Sarandí 140, su. piso, depto. 7. v16

SOBRETODO olvidado en un auto, tomado en Córdoba y Callao y despachado en Cabildo y Mendoza, ruéguese devolverlo en Río Bamba 781, se gratificará.

SOBRETODO de niño y libreta clasificaciones colegio Salvador, olvidado en automóvil ayer mañana, se ruega devolverlo a la calle Chile número 1544, se dará gratificación.

MAQUINARIAS Y ARTICULOS RURALES

BOMBAS PIE DE MOLINO, 200 A $ 7.50 cada una, cilindros 300 a $ 4, bronce y forrados, accesorios, herramientas, liquido por ausentarme Europa, alquilo casa y galpón, Sadi Carnot 852. v17

COMBINADA garlopa, escopladora y sierra circular vendo, Gazcón 1060.

GARLOPAS, escopladora, caladora, machimbradora y para, vendo, Gazcón 1060.

LONAS IMPERMEABLES DE CAÑAMO, lonas de algodón en piezas y confeccionadas, precios de mayoristas, casa Longobardi, Bolívar 280. v31

MOTOR vendo 7 HP., 220 v., c. continua, resistencia, Paraguay 986. v16

MOTORES cont. de 3 ½, 2, 1 ½, 1, 7, 10 HP., vdo. b., Belgrano 1[illegible]

MOTOR 2 HP., continua, otros 1 ½, 18, alternada, vendo, Tucumán 1710.

MOTOR NAFTA, 2 ½ TRIUNFO, vendo 250 $, General Paz 3647.

MOTORES alternada, de 10, 20, 30 y 40 HP., en marcha, vendo. Gazcón número 1062.

MAQUINA PARA PICAR PAJA, tamaño grande se necesita; dirigirse por carta a V. C., Lavalle 546.

MOTOR DE TRILLADORA, usado de no menos de 60 HP., se necesita. Dirigirse por carta a V. C., Lavalle 546.

MOLINO, MUY POCO USO, marca Kost [illegible] Fleres para moler drogas, café o especias a fuerza motriz se vende a mitad de precio de costo, Jorge Newbery número 1[illegible] v18

SIERRITA, motor, banco de carp. etc. se vende, México 1146. v15

SIERRA sin fin de 90, hecha para cortar leña, con 65 cm. para trazar, Tapeyú [illegible], muy barata. v16

SE VENDE UNA MAQUINA DESGRANADORA marca "Clayton" de 5 1/2 pies, con segunda limpieza lista con todos sus accesorios para ponerla en campaña. Dirigirse a Antonio F. Vané, Ruano, F. C. P. v16

TUPI Y MOTOR EN PERFECTO ESTADO se vende, Agrelo 3252. v16

TRANSFORMADORES eléctricos, importados, superiores vda. Moreno 587. v17

TORNITO y 2 motores eléctricos de 1/6 H. P. [illegible] para [illegible] vendo, [illegible] 173, altos.

TORNOS a revólver, recién recibidos, por cuenta de un Banco vendo con facilidades de pago, equivalente al producto unos meses. Inf. Tacuarí 580. A. Martínez.

VENDO MOTOR [illegible] 12 HP., Humberto 1o. 3042.

VENDO UNA MAQUINA DE AMASAR, "Imperial", de ocasión. Bernardo de Irigoyen 82. v16

VENDEMOS MINERVAS, máquinas planas linotipo, brochadora, 824 kg. [illegible] surtido, etc. No admitimos intermediarios, [illegible] de 11 a 16.

ZAPATEROS, vendo máq. pestina, cortapieza, no hay [illegible] bombas [illegible] Cabecudos Cedendo, Chacabuco 2887.

ZAPATEROS, se vende máquina de desvirar [illegible] tratar Campana 594, de 12 a 14 horas.

MATERIALES DE CONSTRUCCION

AZULEJOS blancos, 15x15, a $ 0.60 el metro, Lima 1552. v14

A TORTOSA Hnos. PIDA CATALOGO de puertas y ventanas de cedro, más conveniente que de pino, Charcas 941. v22

A $ 0.25 METRO zócal, mach. Paraná 1x4, nuevo, 1x6 a $ 0.32 con descuento de 5 o|o. Tortosa Hnos., Charcas 941. v22

A COMPRAR PUERTAS, vent., vigas, rej. mat. la clase, Esparza 8[illegible] a la. 2 Riv. 3300, subte., Lujta [illegible] catálogo. v16

A $ 0.24 METRO zócal machimbre [illegible] 1x5 nuevo, 1 2x6, $ 0.8[illegible] con 5 o|o de descuento. Tortosa Hnos., Charcas 941. v22

A TORTOSA Hnos. PIDA CATALOGO de casillas desarmables para campo, Charcas número 2941. v22

A TORTOSA Hnos. PIDA PRECIOS TIRANTES de hierro doble T, [illegible] Charcas número 2941. v22

A $ 1.60 METRO LINEAL [illegible] nuevo, 3x3 $ 0.75, 1x3 $ 0.5[illegible] con 5 o|o de descuento. Tortosa Hnos., Charcas 94[illegible] v22

A $ 3 CHAPAS CANALETA [illegible] nue., vas. 7 a $ 3.60, 8 a [illegible] a $ 4.80, 9 de 10 a $ 5.50, con 5 o|o de descuento; Tortosa Hnos., Charcas 941. v22

ATENCION! ROLLOS y vigas de cedro y petiribí, aserrados y stock perm. Paracampo, Rocca y Cía. San Francisco 2276, U. T. 330, Patricios. v19

A ZAGALSKY Y CIA. ES LA CASA más conveniente para comprar maderas, materiales de construcción. Grandes stocks de pino Paraná tea [illegible] roble, machihembrado, cielorraso, [illegible] postes, varillas alambres, etc., siempre a precios reducidos. [illegible] números [illegible] 53. v25

A MORENO 7844. VISITE SI QUIERE comprar barato, chapas [illegible] y otras marcas, tirantería tea [illegible] Spruce, in dura, machihembrados para piso, forro, cielorraso, tablas, tablones, [illegible] portones, ventanas, rejas, balcones [illegible] de materiales de construcción [illegible] usados, a precios sin competencia. v17

A $ 0.15 METRO 1x2 NUEVO, machimbre 0.23, cielorraso 0.5 [illegible] 139, 3x3 0.54, 1 ½ x3 0.29, 3x4 1.06 [illegible] disponible todas medidas. [illegible] empec. bra, 180 kg. $ 17. Chapas [illegible] todas marcas y tirogo 6 a 10 [illegible] 45 k. Tablas pino Paraná a 0. [illegible] Zagalsky y Cía. Catamarca [illegible]

BARATO, puertas, ver[illegible] postas, [illegible] hombre, etc. Indep. [illegible] v17

CHAPAS ing. Grandes [illegible] por [illegible] Bocayuva [illegible] v19

CABRIADAS HIERRO [illegible] 12 $ 170, [illegible] v19

COLUMNAS de fundición para galerías de distintos dibujos, ver [illegible] precios convenientes. Cochabamba 3[illegible] v.4m

CONSTRUCTORES y contratistas, tirantes de todos perfiles y [illegible] en general, vendemos a precios reducidos, entrega inmediata. Cochabamba 2077. v24m

GALPONES y casillas, [illegible] materiales sueltos [illegible] más, siempre tenemos, Mor[illegible] v17

GALPONES EN BARRACAS, a [illegible] cubiertos en terreno [illegible] casa, 3 hab., entrada rodados, se alquilan, Azara 1297.

INDEPENDENCIA 3518. MATERIALES de construcción, la casa que [illegible] más barato, pidan precios. Materiales usados, siempre ocasiones. v17

LADRILLOS necesito 50 mil [illegible] Miñones de cal contado [illegible] 1042. v16

LIQUIDO [illegible] ¡Hoz mil pies [illegible] 8 o 30, rollos [illegible] (4, pino Brasil 0.25, [illegible] Pedro Goyena 400. v16

MOSAICOS disponibles, materiales construcción y sanitario, al pedido [illegible] Castagnino, Av. La Plata 443. v1j

PUERTAS, vent., celosías [illegible] etc. todo usado [illegible]

PERSIANAS CELOSIAS [illegible] metálicas, balcones [illegible] vendemos a prec. sin comp. [illegible] 3077. v24m

PUERTAS, VENTANAS [illegible] se venden [illegible] ciones de carpintería [illegible] 2.23.

TIRANTES NUEVOS, DOBLE T, [illegible] perfiles se venden [illegible] v27

TIRANTES de todos perfiles y [illegible] en general vendemos a precios reducidos, entrega inmediata. Cochabamba 2077. v24m

VENDO cabriada, 9 mts. hierro y portón 3x5, a cualquier prec. [illegible] 563.

VENDO usado [illegible] columnas, baldosas, Triunvirato 998. v18

VENDO 2 columnas de [illegible] chapas canaleta usadas [illegible] 1625. v17

VENDEMOS columnas de fundición para galerías de distintos dibujos, precios convenientes. Cochabamba 2077. v24m

VENTAS DE PAJAROS, PERROS Y AVES DE CORRAL

PERRITA Lulú Pomerania blanca, fina, vendo, Tacuarí 1861. v16

SE VENDEN lindas gallinas p. ausentarse el dueño, E. Costa y Diaz Güemes (Martínez), F. C. C. A.

VENDO UNA PERRA COLLY LEGITIMA, Entre Ríos 2196. v16

VENDO CACHORRO DE CAZA, medio enseñado, a buen precio. Pichincha 2005, esquina Cobo, Caballito. v16

AUTOMOVILES, ACCESORIOS Y AFINES

A FORD LIMOUSINE PATENTADA HAcemos en 400 $, Campana 23, Flores. v21

AUTOS NUEVOS y usados, desde 1000 $ vdo., permuto, adel., etc., Rivadavia 1551.

AUTO limousine Briscoe, nvo. mod. 1921, a mitad de costo vdo., Rivadavia 1551.

A NASAGASTI, Mercedes, Studebaker, Case, Barré, Renault, vendo, Alsina 1031.

AUTOMOVIL Cadillac, modelo 1919, en perfecto estado, vendo, Lima 1540.

AUTO RENAULT, 2 cil., landaulet, listo trabajar, vdo. bar., Independencia 3249.

AUTO landaulet, por no poder atender, a toda prueba, vendo, Defensa 831. v18

AUTO BUICK 6 cil. vdo. cualquier precio p. enfermedad, Corrientes 4552.

AUTO Wolseley, inglés, 10|20 HP., como nuevo, vende Maciel y Cía., Maure 2179, U. T. 369, Belgrano. v18

A MITAD de precio vendo regio automóvil, como nuevo, c. 2 carrocerías, lujosa limousin y faeton especial, ciudad o campo, Río de Janeiro 1469. v18

A $ 20 MENSUALES recibimos automóviles en depósito; tenemos exposición para venta particular y remate. Córdoba 2944, U. T. 7370 Av. v18

ATENCION! CONVERTIMOS SU AUTO doble faeton en regio Sedan de invierno con cristales, desarmable en 15 minutos. Vean el modelo, es ideal y resulta barato, La Barcelonesa, Medrano 325. v16

BERLIET, TAXI, 12-16 HP. SE VENDE, Lavalle 1328; sale. v17

BARATO VENDO AUTO FIAT, particular, 15|20, muy económico y perfecto estado, casa Fiat, G. Cruz esq. Dean Funes. v16

CORDOBA 2944, vdo. autos en buen estado, a precios inf., U. T. 7370, Av. v18

COMPRO cubiertas 765x105 o 815x4, Centenera 292, Caballito, 2 cuadras Subt.

CARROCERIA lujosa [illegible] cabriolet, vdo. urg., a part., V. Gómez 2949.

CARROCERIAS Landaulet, faeton, voiturette, furgones, vendo. Alsina 1031.

CARROCERIAS, limousine, landaulet, Sedan, camión, p. Ford, Rivadavia 1551.

CARROCERIA Sedan y landaulet, para Ford y ot. mar. vdo. en Medrano 325. v16

CAMIONES Fiat, 2 toneladas estado, nuevo, se venden a toda prueba, calle Sarmiento 2518. v18

CAPOTAS FORD [illegible] cortinas laterales Ford, juego, $ respaldos Ford 10 $ c|uno, liquido Misiones 210. v17

CAMION CASI NUEVO marca Wichita, a toda prueba, vendo [illegible] con carrocería espléndida [illegible] trabajar; Córdoba 1889. v16

DODGE particular y [illegible] cabriolet nuevo, vendo; Rivadavia 1761.

DOBLE FAETON, [illegible] 15 HP. económico, casi nuevo, vendo, verlo Constitución 2333, tratar Pavón 1551 de 11 a 16.

EL QUE DESEE UN REGIO AUTO, POco uso, barato, vaya a Cabildo 58.

FORD CARROCERIA Sedan nuevo, se vende; San José 1536. v16

FURGON FORD, nuevo para reparto, cerrado, se vende ocasión. Pavón 672.

FORD DIREC. 1a., [illegible] listo para trabajar, vdo. 1,350 $. Sarmiento 2026.

FORD Sedan bueno a particular, vendo, Av. de Mayo 823 [illegible]

FORD, voiturette [illegible] particular, vendo [illegible] 1761.

FORD NUEVO, limousine, arranque, un coupé, vendo ocas. [illegible] 1761.

FORD FAETON VENDO. L. E. URIBURU núm. 1068, de 9 a 15.

FORD limousine, muy [illegible] nuevo, 1 Sedan, 2 faetones, liq. [illegible] Lavalle 1551.

ITALA, 14x18, carrocería faetón y limousine, con taxi, trabajando, verlo hasta las 8, Rivera 348. v16

LUJOSO auto cerrado [illegible] alquilo, vdo. o cambio por abierto [illegible] Cabildo 904.

MAGNETO BOSCH, [illegible] a [illegible] vendo barato [illegible] 1107, portero.

PACKARD, [illegible] flamante, vdo. o permuto. B. Irigoyen 1179. v18

REMATES semanales de automóviles, exposición y venta particular permanente. Córdoba 2944, U. T. 7370 Av. v18

SE VENDE UN TAXIMETRO NUEVO; Excelsior, Córdoba [illegible] v17

STUDEBAKER, [illegible] nuevo, sin uso, vendo urg., verlo [illegible] 850. v18

SE VENDE carrocería [illegible] Sedan, flia. marca particular, Lerma 6[illegible] v17

SE VENDEN carrocerías de moda, de toda clase, nuevas y de ocas. Santa Fe número 3429. v17

STUDEBAKER 1918, nuevo, desmontable, vendo, $ 2,600, poco uso, toda prueba, Lavalle 1358.

ISOTTA FRASCHINI lujoso, arranque eléctrico, luz, único en Buenos Aires, se vende, ocasión, Paseo [illegible]

TAXIMETROS NUEVOS A $ 215, con facilidades de pago y garantidos por 2 años. Comp. Nacional, Canning 2375-81. v16

URGENTE auto Delaunay Belleville, carrocería cerrada, semi nuevo, Viamonte número 812, 2.o piso. v16

VENDO espléndida carrocería Limousine, [illegible] Venezuela 2361. v17

VENDO auto doble faeton americano, rodado, asombre de trecho y otros extranjeros, calle Venezuela número 1661, de 14 a 17 horas.

CHAUFFEURS PEDIDOS Y OFRECIDOS

A CAD. CHAUFFEURS, Ford, europea, ensef. [illegible] Constitución 2934. v17

A CAD. SAMPAIO chauffeurs y mecánicos, [illegible] libreta 8 autos, enseñ. Ford, europ., diur., nocturna, Garay 2069. v24

ACADEMIA de chauffeurs La Central, atendida exclusivamente por su dueño J. Balsan, comunica a sus favorecedores que se trasladó a su nuevo local, con taller mecánico, calle México 828, esq. Piedras.

BUEN CHAUFFEUR arg., de confianza [illegible] familias, [illegible] García, Córdoba 2461.

CHAUFFEUR ofrécese, taxi o part., T. 3750 [illegible] 1 de Noviembre 1774.

CHAUFFEUR [illegible] ofrécese, con buenas [illegible] San Juan 44. v16

CHAUFFEUR sin pretensiones práctica, se ofrece, S. Mart. 8, Juan 1119. v16

CHAUFFEUR japonés, recomendado, cualquier auto, Esmeralda 960, p. 7. v16

CHAUFFEUR ofrec., Ford, part. o carga, a prueba [illegible] Luzuriaga 655. v17

CHAUFFEUR joven ofrécese para particular [illegible] Corrientes 1187. v17

CHAUFFEUR joven se ofrece. Charcas 1632 [illegible] 2170 Juncal.

CHAUFFEUR japonés, cualquier marca se ofrece part. o taxi, Chacabuco 37[illegible] v17

CHAUFFEUR soltero sale al campo, compl. [illegible] sin pretensiones, se ofrece, con libreta Rivadavia 808. v18

CHAUFFEUR argent., c|libr., se ofrece p. Ford, también a sangre, recomendación a satisfac. Sr. Pavón 2374. v17

CHAUFFEUR mecánico, alemán, se ofrece para particular o arreglar autos nuevos, [illegible] Esmeralda 486, 2o. p.

CHAUFFEUR competente, con buenos certificados, se ofrece para particular, Vicente [illegible] 342 Rodríguez. v16

CHAUFFEUR se ofrece para dar un servicio de [illegible] otro horas de mañana, camión o particular, buenas referencias y certif. p. carta P. Ochoa, Defensa 365. v17

OFRECESE chauffeur, soltero, serio, casa part. [illegible] Paraguay 1653. v16

OFRECESE chauffeur para Ford, con libreta, [illegible] otro trabajo. Sr. Pérez M. [illegible] Paraguay [illegible] v16

ANIMALES Y RODADOS

AZCUENAGA 76, 460 carruajes y guarniciones de todas clases, cualq. precio. v17

A PRECIOS bajos, ricos sulkys y exquisitos [illegible] E. F. Ríos 1035. v17

A [illegible] vendo chatitas, sulkys, dog-carts [illegible] Charcas 2539.

A TENCION [illegible] TILBURY TIPO [illegible] v18

A VENDO 1 200 carruajes y arneses, chatitas [illegible] sulkys, liquidan. v21

A PRECIOS [illegible] vdo. 2 chatitas tipo Vi [illegible] campo, Av. S. Martín 1820. v16

A MARCAS [illegible] BREACK, TONNEAU, MILORD [illegible] para campo [illegible] Defensa 1423.

B[illegible] para [illegible] 3501, Belgrano.

BICICLETA de carrera, una paseo, otra [illegible] Lima 1650, depto. 18.

BICICLETA [illegible] otra lujosa [illegible] Calvo 1823.

BICICLETA PEUGEOT VENDO barata, [illegible]

CHATA [illegible] REPARTO, POR MES, [illegible] Pavón 943.

CHARRET, [illegible] sulky, chata 5000 k., vendo [illegible] 2541. v17

CABALLOS y yegua espléndidos vendo a prueba, Av. Sarmiento 106, de 12 a 18. v16

CARROS de changador, bien armados, se venden, Alsina, Progreso 2338. v16

CHATITA SE VENDE bien armada para reparto y un caballo de tiro a toda prueba, [illegible] 3443. v14

CARRO DE CHANGA nuevo, guarnición nueva, con caballo, a prueba, se vende, Godoy Cruz 161. v16

GATITOS Angora blancos, perritos malteses, [illegible], vdo., Moreno 707.

JARDINERA, caballo, vendo, estado perfecto, México y Chacabuco, caballer. v17

MILORD MODERNO, casi nuevo, vendo de ocasión, Carlos Croce 71, Lomas de Zamora, F. C. S.

MOTOCICLETAS Harley Davidson, nuevas y en buen uso, solas y con sidecar, vendemos, Esmeralda 142. v20

SE VENDE una vaca lechera, mansa, de 1 litros de leche, Chascomús 7401. v16

SE VENDE UN SULKY EN 160 PESOS; Anchorena 1243.

VENDO MILORD 1 [illegible]; CABALLOS URgente [illegible] & a 18; Paracas 249.

VENDO dos vacas, terneras 40 días, certificado salud, Cabrera 4896. v17

VENDO JARDINERA Y CABALLO, Almagro 1806. v16

ALQUILER de CASAS y DEPARTAMENTOS

ALQUILASE CASA, MEXICO 844, VERla de 10 a 11. v19

ALQUILASE CASA ESPLENDIDA, 12 hab., 2 baños, Uruguay 1286. v18

ALQ. A 1 c. Rivadavia, casa emp. y pint. 7 p. y 2 serv., R. Falcón 3125.

ALQUILASE departamento, 3 piezas, $ 140, Chacabuco 930.

ALQUILO un departamento 3 habitac., $ 60, Gaona 3069.

ALQUILO casa 4 hab. luz, calle Donato Alvarez 1485.

ALQUILO DEPTO. INDEP., 3 P., calle Cabildo 2743.

ALQUILO casa moderna, 6 hab., todas a la calle, 180 $, Dungeness 100, 10 a 12.

ALQUILO DEPTO. 2 PIEZAS A MAtrimonio solo, 60 $; Patricios 1636.

AGUILAR 2481, PETIT HOTEL alquílase; tratar Lavalle 462; U. T. 31, A. v18

ALQUILASE CASA mod., 8 hab. y demás comodidades; Cavia 3331. v17

ALQUILO DEPARTAMENTO DE 3 piecitas a mayores; Oruro 1258. v16

ALQUILASE CASA DE FAMILIA, 380 $, Bustamante 1659. v16

ALQ. CASA, Viel 590, p. 7, 180 $, llaves frente, tr. Cochabamba 2537. v16

AVENIDA DE MAYO 1353, 2o. y 3er. piso, alquílanse, tratar el lunes de 14 a 18, en Rivadavia 1352. v16

ALQUILASE casita departamento, sala, y tres dormitorios para personas mayores, Estados Unidos 1727. v16

ALQUILO petit hotel, 3 pisos, todas com., a 1 cuadra Rivadavia y 2 antes plaza Flores, $ 700, contr.; tratar Maipú 257. v16

ALQUILASE casa de 6 habitaciones, para familia en $ 750, Pavón 1679, abierta de 14 a 16. v18

ALQUILASE Ayacucho 1427 lujoso departamento moderno, con todo confort, sala, 5 dormit., comedor, hall, etc.

ALQUILASE amplia casa, 9 habitaciones, 3 patios y fondos. Verla de 9 a 11 y de 14 a 16, Alsina 2161.

ALQUILASE casa, Pte. Uriburu 344, a reducida familia de personas mayores; tratar Garrido, Av. Mayo 1433, de 13 a 17.

ALQUILASE casa, 6 piezas y demás comodidades, Pedro Goyena 795, tratar E. Ríos 1001.

ALQ. CASA nueva a 1½ c. Rivadavia 3300 y 1 1/2 sub. [illegible] calle Esparza 63, hall, 8 habit. y dep. $ 260.

A UN PASO CABILDO y Congreso, casa, 3 p., cloac., adoq., $ 4.500, contado y plazos, M. y González, Lavalle 1161.

ALQUILO petit hotel, 4 pisos, todas comodidades, a 1 cuadra Rivadavia y 2 antes pza. Flores, $ 700, contr. tr. Maipú 257.

ALQUILO casa V. Urquiza (hera número 5642; Dos dormitorios, comedor, p. altos, cocina, c. baño y otras comodidades, tratar Medrano 476, en $ 90.

AZCUENAGA 921|23. PETIT HOTEL de 14 hab., hall, baños, terraza, calefacción y dependencias, se alquila. Tratar administración de propiedades del Banco de la Provincia de Buenos Aires. v16

BELGRANO, petit hotel, nuevo, amplio, jardín, garage, alquilo, Cuba 1754.

BUSCA CASA? En el acto tendrá cuanto hay desocupado en cualquier radio, visitando "Your Home", Victoria 575.

BELGRANO, casa alq., espléndida, 6 hab., 2 halls, baño inst., depen. Moldes 2455.

BUSCA CASA? En el acto tendrá todo cuanto hay desocupado en cualquier radio, visitando Your House, Corrientes 552.

CASA ALQUILO, 3 P. y COMODIDADES, Pujol 656, Caballito.

CASITA baja, 4 hab., [illegible] baño, comod., alq. 130, [illegible] 8 [illegible]

CASA SE ALQ. DE 4 PIEZAS y comodidades, 230 $, España a [illegible]

CASA alquilo, sala, 3 piezas grandes, Formosa 119, llaves almacén.

CASA BAJA, 8 hab. y dependencias, alquilo, Arenales 934.

CASA O'HIGGINS 1368, verla de 8 a 11 y de 14 a 15, tratar B. Mitre 446. v16

CASA 7 hab. y [illegible] comod., baño inst., alq., Rivadavia 6127, de 13 a 17. v16

CANGALLO 917, SE ALQUILA AMPLIA y lujosa casa de dos pisos con ascensor, apta para comercio, hotel o consultorio. v16

CASA alquilo Chivilcoy 518, 4 habitaciones, comedor y dependencias $ 120, tratar Gaona 3447.

CASA RECIEN CONSTRUIDA, ALBERTI 1887 esq. Progreso, cómodo, alquílase, baño inst., comodidad, tratar Ferrero, Victoria 781. v16

CASA MODERNA y lujosa se alquila compuesta de amplia recepción, seis dormitorios, dos baños, cuarto de servicio, baño, subsuelo y gran terraza, Larrea 1145.

CASA GRANDE, CENTRAL, lujosa, primer piso, 12 hab., piso parquet, 3 baños, gran cocina y [illegible] servicio, comodidades, mucho aire y [illegible] alquílase. Tucumán 1847, tratar Montevideo 548. v18

CASA ALQ., 10 HAB., AMPLIA, EN perfecto estado, 10x62, para familia o colegio, alquiler 400 $, 15 de Noviembre 2445, tratar General Urquiza 1621, no se admite subalquilar por piezas. v17

DEPARTAMENTO se alquila, 4 piezas, etc. $ 160, Rivadavia 8[illegible]

DEPTO. se alquila, únicos inquilinos, 3 piezas $ 100, Rioja 758. v17

DEPTO. [illegible] 4 [illegible] hab., baño, 110 $ [illegible] Piedras [illegible]

DEPARTAMENTO, 2 piezas y depend., alquilas $ 109, Quito 4161, Almagro.

DEPART. [illegible] comedor, 4 piezas [illegible] alquilo, Cabildo 355.

DEPARTAMENTO alquilo, $ 80, Pedernera 654.

DEPTOS. SE ALQUILAN de 2 piezas $ 80 [illegible] Unidos 444.

DEPARTAMENTO de 3 habit. y comod., alq. [illegible] Chivilcoy 646, de 13 a 17. v17

DEPARTAMENTOS ALQUILANSE, [illegible] Cerrito 2 hab. y dep., $ 80 [illegible] y depend. $ 130 [illegible] $ 300, otro cerca de Tacuarí y Venezuela (casa), 5 hab. y dependencias [illegible] Entre Ríos y [illegible] Suipacha [illegible] Santa Fe y Larrea [illegible] (lujoso), 270 $. Palermo [illegible] $ 400 [illegible] otro 4 hab. y dep. [illegible] Triunvirato y Acoyte [illegible] 160. Belgrano [illegible] otro de 5 hab. [illegible] depend. $ 80 [illegible] en Caballito 3 hab. y dep. [illegible] y depend. 120 $ [illegible] y depend. 60 $ [illegible] depend. $ 90 [illegible] depend. 140 $, otro de [illegible] $ 80, otro de 5 hab. y depend. [illegible] Tenemos muchos otros [illegible] (con y sin muebles) en [illegible] Belgrano, Almagro, Caballito [illegible] "Your House" [illegible]

EN PALERMO, CASA ALTA MODERNA [illegible] Santa Fe, alquilo calle [illegible] 2272, verla de 9 a 11. v16

EN VILLA URQUIZA ALQ. casita, [illegible] a matrim. solo, 3 pzas. [illegible] y Mendoza, en 90 $ [illegible] Carmen 711, esq. Vlamont.

EN [illegible] CASEROS (tranvía Lacroze [illegible]) casa en 12 $, 1/2 cuad. [illegible] comprar algunos [illegible] Tratar Rivadavia 3[illegible]

EN [illegible] SE ALQUILA LA [illegible] Echeverría 2576, 82 [illegible] de Cabildo, con 12 habitaciones, [illegible] de baño, cocina, garage, jardín. Recién empapelada y pintada. Visitas: Tratar Julio L. Peña y Cía. [illegible] v17

EN [illegible] al lado F. Constitución, se alquila casa grande, en 2 plantas [illegible] hab. verla de [illegible] 137, de 14 a 18 $ 500 v18

LA [illegible] departamento bien amueblado con [illegible] Uruguay 478, 2o. piso. v1.

PETIT HOTEL en Palermo, se alquila, [illegible] 4845, 11 habitaciones, jardín, [illegible] llaves al 69.

SE ALQUILA CASA CON 5 SALAS [illegible]

SE ALQUILA un departamento [illegible] v17

SE ALQUILA en Belgrano linda mansión, [illegible] y comodidades, Arcos 2065. 11 16 v17

SE ALQUILA 1919, alquílase casa baja sin [illegible] Santa Fe, 5 piezas, baño [illegible] pintada y empapelada, tr. en [illegible] de 11 a 12 y de 16 a 1[illegible]

T[illegible] contr., casa para pensión [illegible] Lavalle 1065, 11 Lavalle 1[illegible]

ALQUILER de LOCALES y ESCRITORIOS

ALQUILASE LOCAL PARA negocio con [illegible] Chacabuco 942. v17

A [illegible] GRANDES LOCALES a la calle para escritorio o repr., Lavalle 551.

ALQUILASE LOCAL 700 V. LAVALLE [illegible] v15

ALQ. se dividida, p. escrit. o comercio [illegible] Chacabuco 178.

ALQUILASE pequeña fundición de bronce [illegible] y clientela, Olaya 1582.

ALQUILO LOCAL PARA CUALQUIER negocio, sirve para industria o fábrica, vendo [illegible] Triunvirato 77[illegible]

ALQUILO varias piezas para sociedad o depósito de mercadería, liviana, sin pocos pasos, Saenz Peña 551.

ALQUILASE calle General Hornos 78, esquina Caseros, gran barraca o parte de la misma, tratar Alsina 1382. v17

ALQUILO gran salón, 15x8, comodid., sótano, vidrieras, Av. del Campo 1370, 140 $. v16

ALQUILO local espléndido, formando 2 esquinas con 11 vidrieras a 3 calles y sobre Av. de Mayo, con gran sótano y montacargas, tratar, San José 76. v16

ALQUILASE SALA ESPACIOSA, 7x8 1/2, especial para escritorio, casa de lindo aspecto sin altos, 85 $, Sarmiento número 2072.

BANFIELD, SE ALQUILA LOCAL CON estanterías para almacén, Pueyrredón esq. Medrano. v17

DEPOSITO PARA 3 AUTOS, ALQUILO: Cochabamba 1463, U. T. 2909, B. O.

ESPACIOSO LOCAL con vidrieras, alq., Santa Fe 1578, llaves en los altos. v16

ESCRITORIOS, muebl. amer., 2 tel., máq. escr. 150, 80 y 75 $, Pellegrini 433. v17

ESCRITORIOS A LA CALLE MUY BUEnos se alquilan, Lavalle 1312. v18

GALPON con piezas alq., Almafuerte 47 (P. Patricios). Ver. y tr. de 13 a 16.

GALPON con tallercito mec., inst. p. plaza Italia alq. bar. Por carta Cerrito 1154.

GALPON espacioso, con mucha luz, como para hacer telones de teatro o cosas similares, alq. 90 $, cualquier industria; Chile 1626.

GRAN GALPON MODERNO, PARA INdustria o depósito, se alquila, recién construido, entrada para carros, pisos de concreto, 2 piezas, W. C., lavatorio, cloacas, luz eléctr., 17.32 metros de frente por 62 de fondo, con terreno contiguo, adoquinado de 9 metros por 18, verlo Av. Alcorta 2541, tratar B. Mitre 1913, de 14 a 16. v17

LOCAL EN EL CENTRO alq. barato, cedo comp., instalaciones; Moreno 582.

LOCAL AMPLIO, para depósito, negocio o taller, se alquila, Balcarce 273.

LOCAL 150 varas, alquilo, y subsuelo 400 v. Tratar Av. La Plata 289. v17

LOCAL CON 2 PIEZAS, cocina y gran terreno, se alquila, Asamblea 234|36. v16

LOCAL con sótano, junto o separado, apropiado industria o depósito, se alquila, General Hornos 424 al 28. v16

LOCAL transitado, central, comodidad familia, con o sin instalaciones, razón Rivadavia 2124.

LOCAL MODERNO, APROPIADO PAra farmacia, se alquila; Thames 32, esquina M. Rosas.

LOCAL ALQUILO PARA TALLER MEcánico en garage de 45 coches, 15 de Noviembre 1774, esquina Entre Ríos.

LOCAL muy grande, barato, 2 vidrieras, 4 piezas, sótano, baño, inst. eléctrica, para café, ferretería, depósito o industria; calle Avellaneda 3025, lo mejor de Flores.

LOCAL 1000 VARAS CUBIERTAS, CON entrepisos, todo material, sótano con montacarga, especial para cualquier negocio, se alquila, Tacuarí 1559-69. v16

LOCAL GRANDE, MODERNO, 2.000 mts. incluyendo 2 locales a la calle y gran sótano 17x45, altos, caballeriza, comod., inst., p. embot. bebidas, se alquila, Victoria 2150|58, razón al 2148, 1er. piso. v16

MORENO ESQUINA SAAVEDRA, ALquílanse varios negocios recién construidos con comodidades para familia; llaves en los mismos; tratar Rivadavia 1665, de 14 a 16. v15

SE ALQUILA galpón 30x40, esq., apropiado p. industria o circo, Rivadavia 7802.

SE ALQUILA LOCAL CON SOTANO, Lima 614.

SE ALQUILA negocio chico; Libertad 72, horas 14 a 16, pesos 75.

SALA espaciosa alquílase para escritorio o est., c. familia, Tucumán 3393. v17

SE ALQUILA parte de negocio para artículos de señora. B. Mitre 1681.

SE ALQUILA LOCAL Y COMODIDADES, Cangallo 2983.

SE ALQUILA UNA SALA para negocio, Ecuador 1136.

SE ALQ. amplio salón c. vidriera, estantería, demás com., Vieytes 1346. v16

SE ALQUILAN PESEBRES A caballos a pensión o sin pens., México 1043. v16

SE ALQUILA casa de negocio, c. comodidad p. flia., G. Urquiza 2097. v16

SALA y 2 antesalas, para escritorio o sociedad, Cangallo 1032. v16

SE ALQUILA mitad negocio, 30 $, tratar en el mismo, Achaval y Directorio 1499. v17

SE ALQ. 2 PZAS. corridas para escritorios con buena luz. Florida 524, piso 2o., Genond Benvenuto Martelli y Cía. v17

SE ALQ. 3 PIEZAS corridas para escritorios, Florida 524, piso 3o. Genond Benvenuto y Cía. v17

SOBRE Florida y Corrientes, ofrezco en casa de un solo inq., 3 escritorios, 150 $, con luz, tratar Tucumán 528, 12 a 14. v16

SE ALQUILA espléndido salón, sótano c. puerta independiente e instalación eléctrica, para depósito o industria, calle Loria número 1534.

SE ALQUILA gran terreno, con piezas de material, para industria, esquina Emilio Mitre y Juan Bautista Alberdi, a 1 cuadra de Rivadavia, tr. Rivadavia 5830. v16

TALLER MECANICO en garage se alquila, 15 de Noviembre 1774.

VIDRIERA ALQUILO a corseteras, modistas u otros oficios de Sras., Victoria 680.

TERRENO, 1 1/2 hectáreas, cerco tejido, Lope de Vega y Balgorria, 25 $, alquiler, B. Irigoyen 1152.

HOTELES, CASAS DE PENSION Y PENSION EN FAMILIA

AV. MAYO 861, Pensión España Hotel, familia vasca, desde $ 4, mes $ 90. v30

A $ 45 PENSION, pieza a 2 180 y 160 $, San José 256, en familia. v16

A RIVADAVIA 1062, hotel, piezas de 2 a 5 $ con pensión, a 2, 140, uno 70 $.

A PRECIOS MODICOS pensión, pieza, (sepa), 3 $, familia, Defensa 652. v17

A PIEDRAS 123, PENSION REGINA HOtel, familias y pasajeros. v16

ALSINA, hotel y hospedaje, camas $ 1, piezas desde $ 3, Alsina 1129.

A 65. PENSION verdadera Española, salas, piezas regias para familias y pasajeros. La Riojana, C. Pellegrini 348. v16

A LA PENSION "PERU", piezas a matrimonios, de $ 180 y 160 y caballeros de $ 75 a 90, baño caliente, Perú 674.

A LAS familias y viajeros ofrezco pensión con todo confort, Cerrito 32. Hotel Familiar. v19

BUENA PENSION Y LINDA PIEZA, calle Cangallo 1252, piso 2o., dto. 3. v16

EN CASA de familia, se da buena pensión a señores, B. Mitre 1667, d. 4. v16

EN CASA DE FAMILIA española se da pensión con o sin pieza, Corrientes 1762, piso 1o., dpto. F. v17

HOTEL VASCO-ARGENTINO pensión y pieza 4 a 5 $ por día. Bolívar 547. v17

HOTEL PENSION", ALQ. GRAN SALA y pza. $ 3.50 p. día, Rivadavia 1319. v18

HOTEL TACUARI SALAS Y PIEZAS con pensión a flias. y pasajeros, precios módicos. Tacuarí 16. v16

PENSION buena sin o con pieza, da familia, Pueyrredón 694. v16

PENSION Pérez, $ 45, con cama 75 a 80, comida buena y sana, Cangallo 845. v17

PENSION Y SALA en [illegible] a compañeros $ 60, 80 y 85, Tucumán 413. v16

PENSION seria, pieza para 2, comida sana, Sgo. del Estero 351. v17

PENSION Y SALITA PARA DOS CABAlleros; Alsina 657.

PENSION buena doy a caballeros, hay piezas y teléfono, familia, Perú 367. v16

PENSION Y MEDIA PENSION DOY con y sin cama, familia, Maipú número 784. v16

PENSION y pieza amueblada, para dos, camisas y cuellos lavados y planchados, $ 60 c|u, se ofrece. Arenales 1691.

SEÑORA italiana, da pensión con o sin piezas, B. Mitre 744, 2o. p., der. v16

SE DESEA DAR PENSION A 2 O 3 SEñoras o srtas., en casa de familia seria, tratar a R. S., Avenida San Martín número 9049, tranvías a la puerta 86 y 96.

TACUARI HOTEL. Especial para familias y pasajeros, día 3.50, mes $ 75, pensión de 1a. a $ 45, Tacuarí 82|126. v16

CASAS, LOCALES Y PIEZAS BUSCADAS

BUSCO PENSION sin pieza en el familia, radio Cevallos a Sarandí y de Chile a Rivadavia; por carta Pozos 416.

DIBUJANTES letristas para carteles propag., se nec., "Tiber", Suipacha 18. v16

DOS PERSONAS DEL RAMO desean alquilar panadería con todos útiles trabajando, cartas B. Canal, Pringles 1336. v17

DOS HOMBRES BUSCAN pieza sencillamente amueblada, con 1/2 pensión, c|d., c. precio a Sr. W. B., Salguero 664.

DESEO 2 habitaciones y comodidades, en casa quinta o con jardín, de corta familia, o alquilarla una casa de 4 habitaciones, Caballito, Flores o hasta Morón, próxima al subterráneo o estaciones, ref. mutuas, carta J. T., Rivadavia 1661.

DOS CABALLEROS precisan en casa de corta familia y de preferencia como únicos inquilinos, dos habitaciones sin muebles, con buena pensión, próximas a Pueyrredón desde Belgrano a Santa Fe. Diríjase únicamente por carta a E. S., Esmeralda 466. v17

LOCAL PARA NEGOCIO BUSCASE EN la calle Florida o alrededores, estando conforme con hacer separación en negocio ya existente. No se admiten intermediarios. Casilla Correo 1903. v16

MATRIMONIO desea pieza, etc., por servicio de la señora, R. Peña 1716.

MATRIMONIO con bebé de [illegible] años busca pensión familiar, únicos pensionistas, [illegible] Suipacha 1033.

MATRIMONIO busca dos piezas [illegible] a la calle, sin muebles, con buena pensión, baño y comodidades, en casa de familia seria, [illegible] a P. G., Independencia 986. v16

NECESITO sala para matr., sin niñ., centro, por carta R. A., Saenz Peña 160.

PARA FINES MAYO BUSCA DORMITorio independiente señor distinguido, F. K., poste restante.

SE DESEA ALQ. PIEZA A LA CALLE o cerca, en 1er. piso para escritorio, en Rivadavia, Corrientes o Córdoba de Callao a Gazcón, por carta indicando precio a A. N., Fitz Roy 1551. v16

SE NECESITA HABITACION sin muebles, con pensión en casa de familia y con preferencia único inquilino, próxima a Pueyrredón desde Belgrano a Santa Fe. Diríjase únicamente por carta a M. S., Rivadavia 2163, dep. 4. v17

ALQUILER DE PIEZAS SIN MUEBLES CON Y SIN PENSION

ALQUILASE linda sala con balcón a la calle, Rodríguez Peña 149. v16

ALQUILASE PIECITA para hombre solo, casa familia, Venezuela 2064.

ALQ. SALA, ANTESALA, MAYORES, único inquilino, Piedras 821.

ALQ. HERMOSA SALA y antesala, a matr. honor., ún. inq., V. Gómez 3636.

ALQUILASE pieza, a hombre solo, casa familia; Estados Unidos 1636.

ALQUILASE SALA con comodidades, a mayores, Ayacucho 965. v17

ALQUILO SALA GRANDE a mayores, casa seria, Sarandí 109. v17

ALQUILO PIEZA BARATA, matrimonio solo o señora; Lima 1130.

ALQUILO linda pieza a hombre solo, no hay cartel; Corrientes 2251.

ALQUILASE comedor y pieza, a la calle, mayores; San Pedrito 95.

ALQUILANSE PIEZAS; URUGUAY No. 133.

ALQUILANSE PIEZAS; CERRITO 54.

ALQUILASE SALA Y ANTESALA a personas mayores; B. Mitre 1119.

ALQUILASE sala y cocina, calle Loria número 2308. v17

ALQ. SALA, PARANA 628, VER DE 10 a 12, tr. Uruguay 356. v17

ALQUILO DOS PIEZAS JUNTAS, Entre Ríos 1271. v17

ALQUILO SALITA, 2o. piso, para escritorio; Florida 311.

ALQUILASE PIEZA, PARA HOMBRE solo, Charcas 3075. v18

ALQ. PIEZA gde. y una chica, a may., coc. ind., ú. inq., 60 $, San Juan 781.

ALQUILO SALA CON PENSION, Cerrito 535, 2o. piso. v17

ALQ. PIEZA amueblada, ventana calle, $ 50, Sr. solo Av. de Mayo 715.

A FAMILIA alquilo pieza con pensión; Chile 924, piso 4o., ascensor. v18

ALQ. piecita, caballero, Chile 945.

ALQ. 2 piezas barato, p. personas mayores, calle Treinta y Tres 984, Dto. 2.

ALQ. EN CASA de corta flia., una piecita chica a pers. sola; Pasco 1155.

ALQ. sala, antesala y pieza altos, juntas a p. mayores, ún. inq. Pavón 3232.

ALQUILO PIEZA CON TODA COMODIdad, Patagones 4009. v17

ALQUILO UNA PIEZA A MATRIMONIO sin hij., ún. inq. Treinta y Tres 1146.

ALQUILO PIEZA CON PENSION, 1/2 C. del subterráneo, Yapeyú 73. v16

ALQUILANSE sala y salita junto, a matrim. solo o pers. may. Ecuador 948. v16

ALQ. PIEZA con ventana y elect., para matrim. solo; Carranza 1942. v16

ALQUILASE hermosa pieza, solteros o matrimonio solo, Anchorena 265. v16

ALQUILANSE 2 piezas y cocina, a matrimonio o pers. may., Franklin 2372. v14

ALQ. 2 PIEZAS con coc. indep. a matr. sin niños; Arenales 2872. v17

ALQ. 1 pieza con pensión, casa famil., Independencia 2364, 1er. piso. v17

ALQUILASE linda pieza a hombres solos, Corrientes 970. v16

ALQUILO DOS PIEZAS JUNTAS A personas mayores, Jujuy 932. v16

ALQUILO SALA, antesala a matr. solo, único inq., México 2157. v16

ALQUILO UNA PIEZA GRANDE, a uno o dos hombres solos, Salta 368. v16

ALQUILANSE buenas piezas a pers. sol., con pensión, Avenida de Mayo 981. v16

ALQUILASE sala y pieza, en casa de familia, con comod., Paraguay 2090, 2o. v16

ALQUILO PIEZA A hombres solos, únicos inquil., Constitución 2023. v16

ALQUILASE hermoso comedor, matr., distinguido, comod., Cochabamba 2316. v16

ALQUILO PIEZA a señora o señorita decente, razón Charcas 2609. v16

ALQUILASE UNA PIEZA sin muebles, a señor serio, C. Pellegrini 1264, d. 19.

ALQUILASE hermosa sala a personas may., todo conf., [illegible] Tucumán 35[illegible] v17

ALQUILASE EN CASA PARTICULAR, pieza a dos hombres solos, Bartolomé Mitre 3260, altos. v17

ALQUILO 5 PIEZAS, baño instal., agua caliente, demás comodidades, $ 200, calle Castro Barros 1220. v16

ALQUILO UNA PIEZA EN CASA DE familia para persona sola, sin cocina; Pasco 450. v16

ALQUILO 3 SALAS JUNTAS O SEPAR. Sarmiento 1410, vero de 8 a 12, tr. Uruguay 355, de 17 a 19.

ALQUILO casa 3 piezas, dos galpones para industria, Craig 864, altura Pedro Goyena 550.

ALQUILO sala y antesala, juntas o separadas, en pesos 130 y vendo un juego de dormitorio de roble, calle Lanteri número 1[illegible]

ALQUILO una linda pieza a señor solo [illegible] sin hijos, que [illegible] afuera, Carlos Pellegrini 11[illegible], altos. v15

ALQUILASE a personas mayores, pieza y vestíbulo con luz, altos, independiente, único inquilino, 45 $, Godoy Cruz 1836, Palermo. v16

ALQ. dos habit. amplias, con todas comodidades a matrim. sin hijos único inquil., doy y pido referencias, E. Unidos 2073, de 11.30 a 13.

COMEDOR grand. centra. alq. matrimonio solo, Sarmiento 1640.

COMEDOR 6x9, con entresuelo y balcón a la calle, alq. 45 $, flia. y depósito o cualquier industria. Gral. Urquiza 807.

EN CASA regia, seria, alquílanse espléndidas salas, com., telef. Salta 211. v18

EN CASA MODERNA se alq. dos salitas a matr. o homb. solos, Acevedo 1611. v16

EN CASA tranquila, alq. pieza, para un señor solo, Paraguay 878. v16

EN CASA DECENTE se alquila comedor y pieza a pers. mayores, Aguirre 218. v16

EN CASA DE 4 PIEZAS, CON MUCHO aire y sol doy pieza y pensión sana, a uno o dos caballeros, calle Pringles número 273. v16

EN BANFIELD, Acevedo 684, 3 cuadras estación, se alquilan a matrimonio solo o personas mayores, amplio comedor y una pieza, se dan y exigen referencias. Único inquilino. v16

EN CASA DE FAMILIA SERIA SE alq. dos grandes piezas sin muebles a señoras solas de respeto o matrimonio de edad sin hijos. Se exigen y se dan referencias a satisfacción. Sin su defecto [illegible] para guardar muebles. [illegible]

FLORES, FLIA. ALQUILA sala y antesala, únicos inquilinos, Falcón 491.

FAMILIA distinguida alquila [illegible] piezas con balcón a la calle, luz, baño y comod. Vidt. 1632, a Pt. y 80. v17

HERMOSAS 2 piezas juntas [illegible] a mayores sin chicos, Bauness 91.

HERMOSAS SALAS alquílanse, balcón independientes, pensión, baño, [illegible] único Corrientes 117[illegible]

MATRIMONIO solo alquila tres piezas corridas y comodidades, a personas mayores, Goya 234. v17

PIEZA chica a hombre solo alq. Centenera 294, 2 cuadras est. Caballito. [illegible]

PIEZA para matrimonio solo, se alquila, Carlos Calvo 1780, Depto. 7.

PIEZA 30 $, alq. a mayores, en altos Gral. Urquiza 307.

PIEZA alquilo para hombre solo, Tucumán 1624.

PIEZA a señora, única inquilina, Pueyrredón 667, depto. 8. v17

PIEZA grande a mayores sin cocina. Sarandí 31, Depto. 5. v16

PIEZA GRANDE, SIN COCINA, ALQUIlo, Cangallo 2644. v16

PUEYRREDON 1215 alq. una pieza a 11 calle, con pensión, únicos inquilinos, casa de familia respetable.

SE ALQUILA pieza grande a hombres solos; Congreso 2715.

SE ALQUILA sala o pza. a matr. o pers. muy trabajen afuera, Bogotá 231.

SE ALQUILA sala y antesala y pieza, hombre solo, Humberto 1o. 471. v18

SE ALQUILA SALA a personas mayores, con 3 balcones, Ecuador 691.

SE ALQUILA UN COMEDOR SADI CArnot 562. v17

SE ALQUILA sala Humberto 1o. número 1550.

SALA y piezas alquilo personas mayores, Córdoba 1346.

SE ALQUILA UNA PIEZA EN ALTOS a hombre solo, Rivadavia 2475.

SE ALQUILAN SALA y antesala a caballeros o matrimonio solo, 25 de Mayo 64[illegible]

SE ALQUILA COMEDOR Y PIEZA, ZUviría 735. v16

SE ALQUILAN 2 PIEZAS JUNTAS NÚmero 2295. v16

SE ALQUILAN dos piezas a mayores; calle Patagones 958. v16

SE ALQUILAN 2 piezas corridas, y una independiente, y com., Nazca 956. v17

SE ALQUILAN dos piezas en casa de familia, Solís 735. v16

SE ALQUILA comedor a personas mayores, Bmé. Mitre 1567, dto. 4. v16

SE ALQUILA PZA. SIN MUEB., hombre solo, Belgrano 2040, piso 1o., dto. E. v16

SALA y antesala se alq., indep., a personas mayores, C. Calvo 2229. v16

SE ALQUILAN una sala y regias piezas, a [illegible] solamente, México 640. v16

SE ALQUILA SALA, CATAMARCA 1315, esquina San Juan. v16

SE ALQUILAN 2 PIEZAS a mayores, Montañeses 2568, Belgrano. v16

SE ALQUILA PIEZA A HOMBRES SOLOS, Humberto 1 727. v16

SE ALQ. PIEZA a hombre solo o matr. sin chico, México 167, 2o. piso. v17

SE ALQUILA PIEZA para hombre solo, casa familia, Bmé. Mitre 2029.

SALA Y PIEZA A MAYORES Y DEMAS comodidades, Caseros 471, Dto. B.

SE ALQUILA pieza para persona mayor; Venezuela 2442.

SE ALQUILA PIEZA PARA HOMBRE solo; Libertad 1369. v17

SE ALQUILAN piezas juntas o separadas, independientes. Deán Funes 370. v17

SE ALQUILA pieza para hombres solos, B. Irigoyen 88.

SE ALQ. linda pieza a matr. solo o personas mayores, Merlo 2438, Flores.

SE ALQ. 2 PIEZAS 70 $, a matr. solo, con referencias, Belgrano 2064. v17

SE ALQUILA una pieza, para hombre solo, o matrimonio sin chicos, calle Serrano 1964.

SE ALQUILAN sala y antesala para matrimonio o personas mayores, únicos inquilinos, San Luis 3744. v18

ALQUILERES DE PIEZAS SIN MUEBLES CON Y SIN PENSION

SE ALQUILAN DOS SALAS juntas y una pieza para hombres solos, calle Viey-tes 882. v16

SE ALQUILA EN Flores, en casa de familia decente, 1 pieza a señora o señorita; calle San Eduardo 1524; tranvías 84, 86, 89 y 80.

SE ALQUILAN un comedor y 2 piezas, con todas las comodidades, a personas mayores, Quintino Bocayuva 1145, entre San Juan y Cochabamba. v17

HABITACIONES AMUEBLADAS CON O SIN PENSION

ALQ. 1 LINDA sala amuebl., matr., 1 pieza cab. c. pens. it., Sarmiento 944.v17

ALQ. PZA. AMUEB. C. O S. pensión a matr. o cab. módico; R. Bamba 344. v16

ALQUILASE PIEZA AMUEBLADA; Bmé. Mitre 1914. v16

ALQ. SALA Y antesala c. mueb., todo conf., y comedor sin. Moio 2035. v16

ALQUILASE PIECITA AMUEBLADA c. o sin pensión; México 990. v16

ALQUILO salas, muebles, pensión, a matrimonio, familia, Rivadavia 1613. v16

ALQ. PIEZA, CON O SIN muebles, hombre solo, únic. inq., Rondeau 2987. v19

ALQUILO pieza bien amueblada a persona seria. Solís 257, 1er. piso. v17

ALQUILASE pieza amueblada para hombre, Rivadavia 1635, Lima 165. v16

ALQUILASE, caballero solo, pieza amueblada, sin pensión, Bolívar 545. v16

ALQ. PIEZA amuebl. caballero, con pensión, flia., Pozos 126, 2o., derecha. v16

ALQ. SALA y pieza am. c. pens., a matr. o cab., c. flia., Cangallo 1053, 1er. p. v16

ALQ. SALA Y PIEZA am., c. pens., a matr. o cab., c. flia., Corrientes 983 v16

ALQUILO PIEZA BIEN AMUEBLADA con pensión para caball. Moreno 629.v17

ALQ. PIEZA amuebl. a matr. o caball., con pensión, Bmé. Mitre 2416. v16

ALQ. media pieza amuebl. a 35 $, hombre solo, casa tranquila, Moreno 1358.v16

ALQUILO PIEZA AMUEBLADA, COMODIDAD cocina, Charcas 1067. v16

ALQ. PIEZA CON O SIN muebl., a mayores, Sgo. del Estero 1687, d. 1. v16

ALQUILASE una o dos piezas amuebladas, Corrientes 3531, 2o. piso. v16

ALQ. SALA Y PIEZAS chicas amuebl., con pens., b. cal. y tel. Callao 553. v19

ALQUILASE p. c. m., matrimonio, casa familia, b. cal., Córdoba 742. v16

ALQ. 1 sala con o sin muebles, con o sin pensión; Zapiola 1665.

ALQ. SALA y pieza amuebl. c. pensión ital., confort, Sarmiento 1353, 1er. p. v17

ALQUILO pieza con muebles, Lavalle No. 1139. v16

ALQ. PZA. BIEN AMUEB., Pasaje Piedad 15, dto. 3, B. Mitre 1500. v16

ALQ. PIEZA amueb., c. pensión, a persona sola. Humberto 1o. 1135. v16

ALQ. REGIA SALA la calle, amue., todo confort, Lavalle 1044, 2o. piso. v16

ALQ. SALA Y PIEZAS CHICAS amueb., c. pensión, b. cal. y tel., Callao 553.v18

ALQ. pieza amueblada, matrimonio y señor, ún. inquil. Venezuela 2732. v16

ALQUILASE REGIA SALA amueblada, independiente; San Martín 879. v17

ALQUILASE SALITA amueblada, con pens., p. cab., tel., Sarmiento 1984. v16

ALQ. PIEZA AMUEBL., CONFORT, calle Sáenz Peña 474, 1.o E.

ALQUILASE AMPLIA pieza amuebl. a señor 60 $, Moreno 323.

ALQUILASE SALITA con o sin muebles, a pers. mayores, Bmé. Mitre 1119

ALQ. p. amuebl., casa tranq., a matr., Moreno 3651, e. Boedo y Colombres.

ALQ. PIEZA AMUEBL. Y PENS., P. 2 personas. Tucumán 885, 1.er piso.

ALQ. lujosa sala amueblada, c. pens., tel., b. c., Corrientes 1262, p. 1o. B, iz.

ALQ. SALON y dormitorio lujosamente amuebl., Libertad 174, 2o., der. v17

ALQUILASE SALA AMUEBLADA, CON pensión, México 990, 3.o dcha. v18

ALQ. SALA y pieza amueb., buena pensión, baño, tel., Pueyrredón 694.

ALQUILO salas muebles, pensión, a matrimonio, familia, Rivadavia 1613. v17

ALQUILO PIEZA, sala amueb., pensión, teléf., familia; Defensa 553. v17

ALQ. PIEZA CON MUEBLES, A HOMbre solo, Chacabuco 724. v18

ALQUILO pieza amuebl. hombre solo o matr., único inq., Corrientes 1780. v18

ALQ. LINDA pieza amuebl. a pers. may., casa familia; San José 450.

ALQ. PIEZA AMUEB. matrimonio, con cocina, casa honorable, Paraná 846.

ALQ. PIECITA amuebl. 30 $, otra a 70 $, de pensión flia., Rivadavia 1063.

ALQ. PIEZA amueb. compañero empleado, corta flia., Cangallo 1352, 4o., dcha.

ALQ. pieza amueb. pens. matrim., casa flia. respetable, Pueyrredón 919. v17

ALQUILO pieza amueblada a caballero, entrada independiente, Lavalle 1421.

ALQ. GRAN SALA y antesala amueblada, casa flia., Rivadavia 1286.

ALQ. linda sala amueb., para 2, con pens. c. flia., Avda. de Mayo 1413, 4o.

ALQ. HERMOSA pieza amuebl. a matrim. o mayores, pensión flia., E. Ríos 452.

ALQUILANSE pieza grande y chica, bien amueb., pers. may. Venezuela 1243.

ALQUILASE pieza amueblada, Avda. de Mayo 676, 5.o

ALQUILO PIEZA amueb. para 2 caballeros, Bmé. Mitre 1426.

ALQ. HAB. GRANDE, amueb. p. dos, c. pens., chalet mod., Río Bamba 124.

ALQ. PIEZA BIEN AMUEB., CON pensión, baño, teléfono, Corrientes 1947.v17

ALQUILO antesala bien amuebl., 65 $, a caballero, familia, B. Irigoyen 1019.

ALQ. módico, salas, piezas amuebl., pensión familiar, Av. Mayo 1077.

ALQUILO pieza c. muebles a caballeros solos, Defensa 835, 2o. derecha, C.

ALQUILO pieza amueblada, Lavalle número 1025, 1er. piso, izquierda.

ALQ. SALITA y pieza, con muebl. y buena pens., casa flia., Tucumán 664 1o.

ALQ. PIEZA amueb. y pensión 130 $. para dos 180 $, confort, Corrientes 1376.

ALQUILO pieza am., con pensión, familia argentina, Corrientes 1254, d. C. 2o. p

ALQ. A CABALL. linda pieza amueb. y pensión, flia., Av. Mayo 715, 1o.

ALQUILASE pieza amueblada a matrimonio solo o caballero, Paraguay 1070

ALQUILASE pieza amueblada, con pens., familiar, Sarandí 81, dt. 13, prec. mód.

A $ 45, C. Pellegrini 622, pieza amueb. a caballero, serio, aseo, 2 teléf v16

ALQUILO SALA O PIEZA amueblada, casa familia, Defensa 267.

ALQ. sala a la calle reg. amuebl., con pens., Talcahuano 439, Dpto. C. 2o. pis.

ALQUILO REGIA sala amuebl., sin pensión, a matr. o caballer. Corrientes 178. v17

ALQUILASE sala, antesala, regiamente amuebladas, independientes, pensión, baño, tel., Lavalle 771, piso 3o., dto. D v18

ALQ. sala amuebl., con muy buena pensión, en casa tranquila, Larrea 44, 1½ cuadra subterráneo 2400. v16

ALQUILO pieza con o sin muebles y pensión, a matrimonio o caballeros, doy pens., 1 c. pza. Italia, Güemes 4318 v16

ALQUILASE PIEZA BIEN AMUEBLADA para caballero solo, hay teléfono Libertad 86. v16

ALQUILO SALA amueblada y pensión, casa Sra. argentina, teléfono y baño, Corrientes 3005. v16

ALQ. piecita amuebl. con muy buena pensión en casa tranquila, Larrea 44, subterráneo 2400. v16

ALQ. PIEZA amueblada, con pensión, baño caliente, confort, Pedernera 616, Flores. v16

ALQ. sala amueblada, con o sin pensión y se da pieza y pensión a $ 2.50 por día, teléf., Talcahuano 1145.

ALQUILO PIEZA AMUEBLADA, c. pensión a hombre solo o matrimonio, en familia; Esmeralda 530, 2o. piso.

ALQUILO PIEZA BIEN AMUEBLADA, con pensión, para matrimonio o 2 personas, teléfono, Viamonte 2017.

ALQ. sala b. amuebl., b. pensión, a la diagonal, matrim. $ 200, otra uno $ 130 matrimonio $ 180, Moreno 711.

ALQUILO piezas amuebladas a matrimonio o persona sola, c. o s. pensión, Corrientes 1254, 1r. piso, Dto. B. v18

ALQUILASE PIEZA AMUEBLADA a caballero solo, único inquilino, casa dos personas mayores, hay calefacción, baño, Avenida de Mayo 1356, 3er. izquierda, teléfono 2580, Rivadavia. v16

EN MAIPU 884, alquilo pieza amueblada a señor solo

FLIA. ALQ. PIECITA amuebl., con o sin pensión, Tucumán 2057, 2o. piso

FAMILIA honorable alq. salita amueb. a persona decente, Cangallo 3045, dep. 7 v16

FAMILIA HONORABLE ALQUILA SALA amueblada y cocina, a matr. o personas mayores, Ecuador 1284. v17

HABITACION ind. amueb., luz, baño, teléf., alquilo barato. Piedras 180 d. 3

PIEZA amueblada, con pensión, se alquila, precio módico, Garay 529.

PIEZA ALQUILO, BIEN AMUEBLADA, a hombre solo, $ 35, México 2040, d. 1.

PIEZA amueblada para matrimonio, con o sin pensión; Belgrano 432, 2o. piso

PIEZA LUJOSAMENTE amueblada, independiente, alquilo; Sarandí 656

PIEZA amueblada se alq., con o sin pens. a persona sola; Cabrera 3043. v16

PIEZA AMUEB. CON O SIN PENSION, alquilo, Paraguay 4592, Palermo. v16

PIEZA amuebl., matr. o pers. sola, sin cocina, alq., Paraná 128, piso 2o. v16

PIEZA amueblada, gente seria, único inquilino, misma renta alquilo, llamar 1312, Libertad.

SE ALQUILA sala amueblada, casa francesa, Rodr. Peña 567.

SALA bien amueblada, con pensión, para matrimonio o caballeros, teléfono, confort, Pozos 126 1er. piso. v17

SE ALQUILA PIECITA amueb., 30 $; Brasil 1312, dep. D. v16

SALITA amueblada se alquila; Montevideo 119.

SE ALQUILA PIEZA BIEN amueblada, Billinghurst 1731.

SALA AMUEBL., PENSION, baño, teléf. se alq. Independencia 452. v16

SE ALQUILA pieza con mueb. y com. a personas mayores. Alsina 664. v17

SE ALQUILAN dos piezas, una amueblada; Brasil 1433. v16

SALA lujosa, independ., b. a la calle, confort. Ayacucho 420. (Portero). v16

SE ALQUILA PIEZA amueblada a señora o señorita seria, único inquilino; Bulnes 2094, 2o. piso derecha. v16

SE ALQUILA una pieza amueblada para señora o señorita, calle Larrea número 42. v17

SALA independiente, bien am., balcón, Corrientes, baño contiguo, cal., ún. inquil., Ayacucho 404, C.

SE ALQUILA linda habitación con balcón calle, amueblada, excelente pensión, a matrimonio o personas may., casa tranquila. Pueyrredón 312, piso 1o. v16

SE ALQUILAN 2 SALAS con balcón a la calle y 2 antesalas amuebladas, con o sin pensión, cuarto de baño, agua caliente; todas comodidades; Anchorena número 35, altos. v16

TENGO PIEZA amueblada, busco compañera de pieza, dánd. pens. Cerrito 653

UNA O DOS SALAS regiamente amueb. alq. con pens. a matrimonio o caball. Talcahuano 439, 3o., izq. No preg. portero

INSTRUCCION PUBLICA

A OBREROS, leer, escrib., cuentas, enseño rápido, San Juan 1543. v18

AMBOS sexos, máq., ort., corresp., 3 $ mes, S. Juan 1543. Academia. v18

APRENDAN EN UN MES DOS TENEDURIAS, solo 20 $, Perú 79. v20

ARIT., álg., geom., trig., prof. Nacional, Naval, Militar, Independencia 2541. v24

A CONTADOR público, contab., balances, etc., Balcarce 460, U. T. 2842, Av. v16

AMBOS sexos máq. escribir, ortogr. etc. $ 5 mes., 3582 B. Mitre 3582. v16

ACAD. CIAL. "Mercurio", Rivadavia 2475, da clases día y noche, a 10 $ al mes. v16

A $ 3 MENSUAL, máquina de escribir y ortografía, enseño, Corrientes 3569.

A STAS. ASEGURO ingreso parteras y 6o. grado. Prof. Anchoriz, México 2132 v21

A 10 $ TENEDURIA de libros a oro y papel, arit., corresp., caligr., idiomas y taquigrafía, prof., Corrientes 3669.

A APLAZADAS de la Esc. Comerc. de Mujeres, preparamos arit., contab. y estenografía, profesoras, Belgrano 2641 v17

A C. BERNARDI. Corte y conf. Enseñanza completa 30 premios de concurso, calle Santa Fe 2605, clase día y noche. v19

A 10 $ contador público prepara tenedores de libros, 1er. mes gratis. W. Villafañe 1075, esq. M. de Oca, de 19 a 21. v1jun

A $ 10 AL MES, enseño en clases diarias día y noche, teneduría, contabilidad, aritmética, gramática y caligrafía, C. Pagano, Rivadavia 2475. v18

A 10 $ MENS. clases aritmética, caligrafía, ortografía, corresp., t. de libros (oro y papel), cálculo merc., taquigrafía etc. Otorga diploma, prof. B. Mitre 3582 v16

A. MATEMATICAS, FISICA, QUIMICA, NAVAL Y MILITAR prep. especial por E. Cardell, ex ingeniero militar, diplom. en ciencias. Chile 1961.v16

A PREPARAR. Años libres o materias del Nac., Com., Liceo, Naval, Militar. Dos o más años en uno. Se garante éxito. Inglés, francés, italiano, t. de libros, otorga diploma. Prof. Sgo. del Estero 1228

A PREPARACION CON éxito seguro, de cualquier materia o año completo del Nac., Comerc., Liceo, etc., dos o más años en uno, Naval, Militar, Mec. Industrial etc. Los 6 grados, prof. 3582, B. Mitre v16

A ESCUELAS Sudamericanas Lavalle 1050. Buenos Aires. Escriba por informes para estudiar por correspondencia teneduría, taquigrafía, caligrafía, ortografía, mecánico electr., dibujo, chauffeur, etc.

ACADEMIA LUIS PASTOR NAVAL Y MILITAR Directores Ingeniero F. Suárez de Deza y capitán R. Emilio Escobar. Preparación garantida para ingreso a las escuelas Militar y Naval. Azcuénaga 1061. v16

A $ 4 MAQUINAS ESCR. CON práctica de escritorio, al tacto y al dictado. Unica en Buenos Aires. Taquigrafía Pitman reform., enseñada por su autor J. S. Leopardi, teneduría libros p. doble, ortogr. caligr., idiomas etc. a domicilio, calle Corrientes 1241, 2o

ACADEMIA ESPECIAL DE CORTE Y confección, Cangallo 1224 (24 años de éxito). Enseñanza del corte por sistema proporcional patent. por el S. G. de la Nación, y adoptado por las escuelas nacionales. Prep. profesoras de labor a mano y a máq., sombreros, flores, corsés. Exámenes libres, dir.: M. Rodríguez de Fuertes. v17

ACADEMIA CENTRAL DE CORTE y confección, sistema "Rotarda", patentado. Dirigido por su inventora, sistema rápido y perfeccionado. Mi sistema tiene la ventaja que no hay necesidad de hacer ningún cálculo ni reducción, se otorgan títulos. Enseñanza sombreros, piano, solfeo. Azcuénaga 837

BACHILLERATO, FLORIDA 705, LATIN, inglés, italiano, francés, prof. v16

BACHILLERATO PARA EMPLEADOS, libros gratis, prof., Florida 706. v16

BACHILLERATO PARA SEÑORITAS, maestras, norm., prof., Florida 705. v16

BACHILLERATO, FLORIDA 706, TERMInos, 3 exámenes en lugar 46, prof. v16

BACHILLERATO 1 año, diurno, nocturno, exám. julio, prof. Córdoba 1635 v16

BACHILLERATO UN SOLO EXAMEN, términos, garantía absoluta de éxito, profesor E. C. Chile 1961 v17

CONTABILIDAD, caligr., ort., etc. prep. rápida, lec. por. Sarmiento 1050 [illegible]

CLASES a domicilio. Preparación funcionamiento. Exito gar. Libertad 1.8 [illegible]

CANTO. lecc. prof. ex art. [illegible] Milán, mét. práctico. Paraguay [illegible]

CALIGRAFIA y ortografía, 6 ... clases, que dicta Marga [illegible] Libertad [illegible]

COL. "CERY". Incorp. prep. para el Central y demás Nac. Moreno 857. v16

CONTABILIDAD, CALIG. [illegible] teneduría, lecciones particulares, prof. Francisco Bernardo Sulpacha [illegible]

COLEGIO Sáenz Peña, pupi. [illegible] tend. Nac. Tral. faim. 16 prof. Rivadavia 7222, U. T. 1073, Coop. 107, Flores v16

CALIGRAFO Margalli, Libertad 260, [illegible] forma breve letra y enseña inglesa, caligrafía comercial, redonda, gótica, bastarda, adorno, etc. Método [illegible] certificados ex alumnos, a disposic. [illegible]

COLEGIO CARLOS Ma. de ALVEAR Rivadavia 3467, U. T. 4165 Mitre. Rector P. Domínguez Rivarola, incorporado al Nacional. Preparación a toda clase de bachillerato, Comercial, Naval, Militar, Agronomía y Veterinaria. Pupilos y externos [illegible]

DIBUJO, pintura, arquitectura, enseño, U. T. 6108 Mitre, Belgrano 2781 v16

ESCUELA de baile V. Darago [illegible] prof. y 10 profesoras [illegible]

ESCUELA DE BAILE HOLST [illegible] los bailes modernos, Cangal. [illegible]

ESCUELA de bailes de salón, Herrera, B. Mitre 1282, U. T. 6880, Rivadavia v23

ESCUELA de bailes, doy 12 lecciones por 12 $ profesoras atienden las clases día y noche, Callao 185, ésta tiene enseñados 1578 alumnos, entre señoritas y caballeros, en seis lecciones especiales enseño baile v21

ESCUELA DE BAILES, la mejor de la capital, dirigida por el renombrado prof. norteamericano Mr. Wilson $ 15, completa, con tango, hasta saber todos los bailes. Gran éxito. Rivadavia 2556 v23

ESCUELA DE BAILES UNICA QUE POR su método práctico garantiza la enseñanza en 8 lecciones de los bailes de salón, para mayor garantía, 1ra. lección gratis 12 profesoras, lección 2 $, los más grandes salones [illegible], Victoria 998, U. T. 1811, Rivadavia. Dra. Sra. Montes v1

ESCUELA DE TANGO Y BAILES VIC Loria 224. Nadie es culpable de los nuevos y grandes ensanches ni de que todas las clases sociales honren esta escuela de la más alta sociedad al más humilde obrero, amantes todos de la cultura. De serio algunos, o de que siempre resulte chica esta escuela seria "Corral", que en un dos por tres enseña bien a bailar y solo por que es muy músico profesor de baile. Lecciones de 1 a 5 $. De 26 a 10 profesoras. Se atiende los domingos. Director R. Corral Saita y Victoria 1211. U. T. 4769, Rivadavia.

INGLES Y FRANCES ENSEÑA EN P. tiempo profesor competente. Junín 1287

INSTITUTO musical "Fontova" dtor. León Fontova, Callao 511 U. T. 438, Lib.

INGLES, francés, taquigr., idiom. moder., piano, profesora, Victoria 753 v18

INGLES, FRANCES, ETC. PROF. EXtranjeros, 10 $ mes. B. Mitre 348 v16

INGRESO a Facultad e idóneos farm. a dom., farmacéut. F. Cayetano 364 v18

IDIOMAS, Comercial Nacional. Taquigrafía, máq. escr., Cochabamba 2009 prof. v17

INGLES Y FRANCES, si Vd. quiere aprender bien y pronto lo conseguirá en Corrientes 1241, profesoras catedráticas. v15

INGRESO a la medicina, exámenes en julio, brillantes resultados, prof. García Muñoz, farmacéutico, Corrientes 2488 v18

INGLES, FRANCES, ambos sexos, desde $ 8, a domicilio desde 15 $, clases de las 7 horas hasta las 23, incluso domingo prep. rápida, examen, conversación, comercio, Sarmiento 1464. v14

MATEMAT., cont., ten., idiomas, dact., profesor Catamarca 1265. v17

MAESTRA NORMAL, enseñanza completa a domicilio; Achával 233. v17

MATEMATICAS, física, química, ciencias nat., García Muñoz, Corrientes 2488 v18

MAQUINAS de escribir todos sistemas $ 3, ortografía, aritmética, caligrafía 5, taquigrafía Pitman, reformada $ 10; Garay 667, S. Juan 2207. v17

MAQS. ESCRIBIR y taquigrafía, ortogr., redacc., cartas gratis, curso breve importante grupo máqs. modernas, atiende 8 a 23, prof. 17 años práctica, no ilusiono prometiendo empleo, pero enseño perfecto. Pase probar gratis. San Juan 2831. v17

MAQS. ESCRIBIR, taquigrafía, prof. "C. Letra", B. Mitre 1162 (E.), garantiza su completa enseñanza, máq. escribir al dictado y al tacto, ortogr., taquigrafía Pitman c. y parlamentaria, a $ 3, 5 y 10 mes.

MAQUINA ESCRIBIR AL TACTO TAQUIG. PITMAN PERFECCIONADA ORTOGRAFIA Y REDACCION CARTAS en Maipú 788, p. ambos sexos, por renombrado método maravilloso, fácil, rápido, económico; hechos y no palabras, no se abona hasta probar gratis y convencerse. Taquig. en pocas semanas, primera sem. gratis. Escritura a máq. con guía constante método nuevo, científico, dando rapidez extraord., sin cansancio; 50 máq. todas marcas. Ortograf. y red. cartas 35 lecciones del mayor éxito. Cursos por prof. Sra. Jan. a todas horas, de 8 a 22. Diplomas, empleos por turno. Pida interesante folleto gratis. v21

PROFESORA sup. piano, canto italiano, francés, a dom., B. Mitre 2533. v17

PROFESOR de piano y violín, clases en casa y a domicilio; Rojas 833. v17

PROFESOR diplomado de matemáticas, clases a domicilio, Billinghurst 841. v18

PROFESOR nacional, Vacarezza, prepara a domic., grados, años, México 241 v27

PROFESORA piano, solfeo a dom., $ 10, pr. examen, Rojas 233.

PROF. DEL Nacional, prepara años 37 $, grados 1.o a 6.o, 15 $, garantía absoluta, máquinas e idiomas gratis. Moreno 1484, U. T. 6187, Lib. v21m

TAQUIGRAFIA y máquina en dos meses listo, J. Olivares, Sarmiento 310. v20

TENEDURIA, telégrafo, aritmética, caligrafía, etc.; S. Juan 2887, prof. v16

PROFESIONALES PEDIDOS

AYUDANTE de tenedor de libros, con buena letra y con conocimientos de contabilidad, se necesita. Escribir a Maipú número 136. v17

CONTADOR para casa comercio con certificado, se necesita, preguntar por Don Juan, Cangallo 437.

CORRESPONSAL en español, se necesita, que escriba correctamente en máq. a Underwood. Debe haber trabajado en otras casas de esta plaza y poder dar garantía a satisfacción. (Fianza comercial) Alsina 623. No se atiende por carta.

DIBUJANTA ayudanta para fábrica de bordados necesito, S. Juan [illegible]

MUSICOS de banda, todos instrumentos, preciso, C. Calvo 768.

ORQUESTA de cinco señoritas precisa, preciso, con repertorio [illegible] Santa Fe 4602.

PRECISO dactilógrafo, buena letra, conocimiento de idiomas, para habilitarse tres horas diarias a voluntad, sueldo inicial 80 $ mensuales. Por carta [illegible] Cerrito 736.

SE PRECISA un mandolinista [illegible] campaña, B. de Irigoyen [illegible]

SE NECESITAN prof. de [illegible] contratos muy largos [illegible] capital, Cangallo 1062 [illegible]

SE NECESITA ingeniero mecánico con preferencia uno que haya [illegible] en usinas refrigerante y a vapor capacidad de hablar el inglés sería una [illegible] pero no es esencial [illegible] para hombre joven [illegible] de adelantar en una compañía importante que opera varios frigorif. [illegible] experiencia [illegible]

TENEDOR DE LIBROS [illegible] efectivo, $ 250 [illegible] 1005, poste restante [illegible]

TENEDOR DE LIBROS [illegible] buenas referencias, $ [illegible] Poste Restante, Central

VIOLIN, CELLO, BAJO [illegible] necesito, Lima [illegible]

PROFESIONALES OFRECIDOS

A PRECIOS baratos planos, presupuestos, firma, Belgrano 768, ofic. v16

A PARA CONSTRU[illegible] prof. [illegible] P. Ventura, E. [illegible]

CONTABILIDADES lleva, el contador pub. muy práctico, Cabild. [illegible] v24

CORRESPONSAL taquígrafo perfecto en los idiomas inglés, francés y castellano, buen traductor, profunda preparación comercial y conocimientos de contabilidad, ofrécese a casa importante por la mañana, A. G. 66, poste restante, Central. v17

DIBUJANTE se ofrece para [illegible] en casa, Anchorena 500 v24

DACTILOGRAFO con práctica [illegible] se ofrece Q. Bo[illegible]

GRATIS, estudiante univers. [illegible] trabajo, se ofrece, a [illegible] Por c. a F. V. A. C. Belgrano 600

IDONEO de farmacia, con muy buenos certificados, se ofrece por ciudad o para [illegible] M. Ferreira, Pueyrredón 1541 v18

INSTITUTRIZ, prof. francesa [illegible] por la mañana [illegible]

JOVEN japonés de [illegible] farmacia, comp. [illegible] T. M. Rocha 149 v16

PIANISTA con repertorio se ofrece [illegible] Azcuénaga 411 v16

PIANISTA PARA BIOGRAFO, se ofrece para la noche, Gaona 12.

SE OFRECE 11 violín señorita para hacer biógrafo. Paseo Col. v18

SE OFRECE [illegible] competente señorita joven, Bmé. Mitre [illegible]

SEÑORITA [illegible] dact. corresp. [illegible] se ofrece por carta [illegible] Corrientes 9.0 [illegible] piso v18

TENEDOR de libros lleva contabilidad p. horas, Jorge 56, capital

TENEDOR de libros ofrécese p. campaña [illegible] Callao 1500

TENEDOR de libros, por horas se ofrece [illegible] 3583

TENEDOR de libros se ofrece por horas [illegible] Bocayuva 525 v18

TENEDOR de libros para casa de campaña, con conocimientos ramos generales [illegible] Defensa 944

TENEDOR de [illegible] serio [illegible] por horas, se ofrece [illegible]

PARTERAS

A GOMEZ partera prof. [illegible] pensionistas [illegible] Entre Ríos 226 v1

A PARTERA que [illegible] emb. partos [illegible] pensionistas Humberto 1. 2551 v16

A F. SERRA partera recibe pensionistas [illegible] Brasil 827 v17

A CHIVAS[illegible] diplomada [illegible] Alberti 1124 v17

A PARTERA [illegible] recibe pensión, prec. mód. [illegible] 6469, I. Pozos 330 v18

A [illegible] tos. Cura [illegible] Peña, precio módico, Río Bamba [illegible] sin chapa. v21

A MATR[illegible] prof. Madrid [illegible] As Espa[illegible] consult. grat. en su Matern. Peña [illegible] Piedras 675

A P. PARTERA [illegible] pens. a precios módicos [illegible] U. T. 3668, I. sin chapa v24

BRUTTO partera [illegible] pensionistas de la ciudad [illegible] Cangallo 2644 v15

CAPRA KLACH [illegible] emb. y casas [illegible] Lavalle 2786

GARIO, EX JEFA MATERNIDAD, escuela partera [illegible] consulta a alta, sin chapa [illegible]

IRENE D. [illegible] U. T. 2661 [illegible] v22

IRAOLA, partera [illegible] grat. pena [illegible] Junín [illegible] 1247 v31

LARATRO, prof. [illegible] partos [illegible] científico [illegible] E. Ríos 1183 v24

MARTINI partera [illegible] especialista [illegible] respetable [illegible] Funes 494 v17

MALERBA, partera prof. ex jefe Matern. Turín [illegible] gratis. Pensión prec. mód. Gran médico en caso necesario, Callao [illegible] chapas v20

PARTOS y embarazos se reciben pensionistas, [illegible] Chile 2126.

PARTERA Mezroff, embarazos, partos, rec., pena [illegible] Corrientes 2840 v30

PARTERA Zapuli[illegible] recibe pensionistas, precio módico. Pueyrredón 582. v3

PARTERA, recibe pensionistas, Josefa B. de Casanovas, B. Irigoyen 1405 v31

PARTERA PORTA. Embarazos, partos, curaciones, pens. [illegible] Lima 1120

PARTERA francesa, ex jefe maternidad París, a. ch., Mme. Legras, Uruguay 1058 v18

PARTERA, ex jefe Maternidad, escuela de parteras hospital Rawson, atiende embarazos y partos sin chapas, Sra. Camusio, Sarmiento 1912 v24

TUCUMAN 2026 [illegible] esp. pens. casa seria y acr. [illegible] M. Pesse. v18

OFICIOS Y EMPRESAS UTILES PARA LAS FAMILIAS

ALBAÑILER A [illegible] herrería, electricidad en general, Maipú [illegible] T. 641, Rivad. v21

ALBAÑIL pintor, refaccionista, trámites y proyecto, bara. M. Egmont 1233 v16

A CONSTRUIR o refaccionar su casa, consulten arq. 10 Pasca, Rivadavia 767 v16

ADORNOS PARA FIESTAS y casamientos, Deán Funes 575, U. T. 1923, Mit. v17

AFINO y comp. pianos constructor Rath, U. T. 121 Belgrano. Olazábal 2290.v2jn

ALBAÑIL se ofrece con herramientas, San Juan 1463, U. T. 3102, B. Orden v17

AFINO [illegible] compostura garant. barato U. T. 378 Rec. Venezuela 634 v2

A PRECIOS módicos encero, lustro rasqueteo parquets, se limpian, arreglan y colocan alfombras, se hacen trabajos de pintura, tapicería y lustrado de muebles U. T. 6685, Juncal. Santa Fe 3057.

ATENCION encero, lustro pisos, parquets, con 2 manos de cera, aguarrás especial a $ 2 por pieza, única cera que no marca pisadas, limpio casas a precios módicos, limpio alfombras, lustro muebles, pianos, el verdadero ex oficial de Maple, Pueyrredón 572, U. T. 5417, Mitre

AL EX OFICIAL de Maple, con certificados de la casa y cédula de identidad, encero, lustro pisos, parquets y rasqueteo, a $ 2 por pieza, con 3 manos de cera virgen, aguarrás legítimo, único procedimiento para que no marquen las pisadas, a prueba, y resistente al agua, lustro muebles, pianos, coloco alfombras y limpio a máquina, hago trabajos de tapicería, garanto todo trabajo, llame una vez y será cliente, Córdoba 3211, U. T. 1334 Juncal.

ENCERO pisos, t. ab. ciudad o campo, U. T. 1513, B. O., Caseros 1445, Dto. 3.

ENCERO pisos, limpio casas, tomo abonos, Tucumán 1710, U. T. 789, Rvdvia. v16

ENCERO brillante, limpio casas bar., U. T. 3103, B. O., S. Juan 1463. v20

ENCERO pisos, limpio casas barato, Paraguay 1542, U. T. 3565, Juncal. v21

ENCERO pisos, cera especial y brillante, Lafuente 306, U. T. 804, Flores. v17

ENCERO $ 3 pieza, 3 manos cera, limp. casas, Paraguay 2556, U. T. 4707 J. v18

ENCERO pisos, limpio casas y neg., S. Juan 1344, U. T. 2284, B. Orden. v21

ENCERO pisos y parquets desde $ 2, pieza no marca pisadas, limp. de casas, Rincón 657, U. T. 547, Libertad. v18

ENCERO PISOS, parquets, limpio casas, tomo abonados mensuales, precios mod., A. López, Moreno 1809, U. T. 5620, Lib. v19

ENCERO PISOS desde $ 1.50 pieza, con la verd. y legít. aguarrás y cera virgen, no marca pisadas, lustro muebles, Lavalle 1933, U. T. 7491, Lib. E. Piñeiro. v17

ENCERO pisos desde $ 2, no marca las pisadas, trabajo garantido, tomo abonos, limpio casas a mitad de precio, U. T. 1343, Lib., Corrientes 2126. v17

ENCERO BRILLANTE y rasqueteo toda clase de pisos y colores, limpio casas y negocios, muy barato, en campaña materiales esp., Bolívar 687, U. T. 3880 Av. v18

ENCERO desde $ 1 pieza, 3 manos cera virgen y aguarrás, limpio casas, lustro muebles, tomo abonos barat., garanto el trabajo, Corrientes 1343, U. T. 3760 L. v18

ENCERO y lustro pisos y parquets a 2 $ por pieza, 3 manos de cera y aguarrás especial, es la única cera que no marca las pisadas, a prueba, lustro muebles y pianos, limpio casas y alfombras, barato, ex oficial de Maple, trabajo garantido, Santa Fe 1863; U. T. 4460, Juncal.

LUSTRO compongo muebles, pianos, barato, cert., Rincón 796, U. T. 1629, L. v18

LUSTRO y comp. muebles, pianos, desde $ 10, laqué y dorado sobre madera; Venezuela 1582, U. T. 4874, Libertad. v17

LIMPIO y compongo cocinas económicas hago trabajos del ramo. Neuquén 442, U. T. 150, Flores. v17

LUSTRO muebles, pianos, compongo, ex-oficial Thompson, U. T. [illegible] Libertad, Ayacucho 33 v12

LA IRLANDESA, gran empresa de rasqueteo, pisos, limpieza de [illegible] en general, especialidad en parquets [illegible] y Moreno 2056. U. T. 2817 Libertad. v18

NO LO HAGA PARA MAÑANA, PIDA hoy mismo que Longo[illegible] para adornarle sus salones [illegible] v21

PINTO, blanqueo y refacciono barato, E. Ríos, Blandengues 1061. v17

PINTO, empapelo, albañilería, San Juan 1463, U. T. 3103, B. O. [illegible]

PINTOR, alb., repar. casa [illegible] Rivadavia 3551, U. T. 1972, Mitre v19

PINTOR, alb., arreglos y [illegible] Viamonte 719, U. T. 2811, Av. v20

PINTO, empapelo pieza $ 4 [illegible] $, Almagro [illegible]

PINTO puertas desde 1 $ [illegible] papelo 5, refacciono [illegible]

PINTO puertas $ 1, empapelo [illegible] Arana [illegible] v17

PINTO, empapelo, a baño [illegible] prontitud, U. T. 989 [illegible] Lib. v18

PINTO, blanqueo, empapelo [illegible] Cangallo 2038, U. T. [illegible] José [illegible] ET HTH [illegible]

PINTO EMP. BLANQUEO, imit. papel, yeso y alb., prolijidad y barato, en el día. Funes 870 y Rincón 1921 v17

TAPICERO, muebles, cort. [illegible] T. 26.2 Palermo, Arenales [illegible] v21

TAPICERO barato [illegible] Pacheco [illegible] Rodríguez 1547

TAPICERO y lustrador de muebles y cortinas, trabajan baratísimo y certificados, Compuesto, U. T. 1530, [illegible] Quirno 715 v22

OFICIOS DIVERSOS PEDIDOS

APARAGUERES maquinistas [illegible] necesito, M. [illegible] 4242 v16

APRENDIZ [illegible] adelantada se necesita, Brasil [illegible]

APRENDIZA adelantada de vestidos se necesita, Alsina 1479

APRENDIZAS para fábrica de cigarros, [illegible] Santa Fe 78.

APRENDIZA planchadora se precisa [illegible] 1575.

APRENDIZA adelantada aprendiz [illegible] Zavala 846

APRENDIZA modista se necesita [illegible] 851, depto. 41

APARADOR APRENDIZ ADELANTADO se necesita Santiago del Estero 1840

A[illegible] medio oficial precisa Cochabamba [illegible]

APRENDIZA para [illegible] por días se [illegible] 54

APARADORES de fino para señora necesito con muestra. Tarija 3000.

APRENDIZ aprendiz adelantado se precisa 1059

APRENDIZA para taller de bordados, [illegible] 1059.

A[illegible] medio oficiala [illegible] 586 [illegible]

A[illegible] costurera se necesita [illegible]

A[illegible] de tina, zapat. y bota [illegible] San Carlos 125

APRENDIZA adelantada, pantalonera [illegible] 2016

APRENDIZA oficialas de vestidos se necesitan [illegible]

A[illegible] EROS [illegible] se pr[illegible]

A[illegible] práctica entrega [illegible] Libertad [illegible]

A[illegible] oficialas planchadora [illegible] 1534

A[illegible] maquinista [illegible] Belgrano [illegible]

A[illegible] aprendiz se pr[illegible] 2236

A[illegible] se necesita [illegible]

[illegible]

COSTURERAS y aprendizas se necesitan; Belgrano 1067.

COSTURERAS para trabajar con sastres de señoras, preciso; Lavalle 659.

CARPINTERO, oficial competente en refacciones, se precisa, Belgrano 3909.

CORREDORES art. almacén, 10 o/o com., necesito, Martín García 766.

CORSETERA aprendiza se necesita, calle Libertad 114.

CARPINTEROS que sepan de lustrar, necesito, Talcahuano 139.

CARPINTERO 1/2 oficial necesito, Zelarrayán 3226, alt. Centenera 1900 v16

COSTURERAS lenceras para taller eléctrico, preciso, Cabrera 3323. v16

CIGARRERAS toscaneras, preciso, Tarija núm. 3375. v16

CORSETERA, medio oficiala, se precisa, Santa Fe 2550. v16

CONTADOR, conociendo todos trabajos escritorio, imprescindible referencias primer orden, escribir Casilla Correo 154 v16

COSTURERAS preciso, competentes para coser a mano, en confección de hombres; Junín 554. v17

CORREDORES para venta hilo necesítanse, tratar hoy de 15 a 17, San Martín núm. 424, escritorio 3.

CORREDORES activos en ramo de almacén, que tengan radio y clientela. Av. de Mayo 605, de 9 a 10, escritorio 9.

CORREDOR práctico para almacenes minoristas precisa casa importadora, sueldo y comisión. Dirigirse únicamente por carta, con pretensiones y ofreciendo referencias a M. B. F., Alsina 843. v16

CARPINTEROS oficiales y medio oficiales, ordenanzas nacionales y bastidores, se necesitan. Inútil presentarse sin documentación y carnet policial. Presentarse a la sociedad Empresarios Teatrales, Cangallo 1062, de 14 a 18.

DEPENDIENTE de almacén, se precisa, con referencias, Tandil 3801.

DEPENDIENTE práctico para almacén se necesita, Fco. Lacroze 3500

DEPENDIENTE práctico para almacén, interior, preciso. D. Vélez [illegible]

DEPENDIENTE de almacén joven se precisa, c. buenas rec. Uspallata 1859.

DEPENDIENTE muy competente para [illegible] se precisa, Colonia 141.

DEPENDIENTE despensa preciso con buen informe, Cochabamba 2491

DEPENDIENTE práctico se necesita, con Estomba 2600 esq. Monte Dinero

DEPENDIENTE para almacén se necesita, Victoria 1106. v17

DEPENDIENTE para almacén se necesita. Entre Ríos 3462

DEPENDIENTE escritorio 17 años se necesita, Cuba 550

DEPENDIENTES prácticos para sastrería y confecciones se necesitan con buenas certif. Almac. Resc. Cangallo 708

DEPENDIENTE para mostrador de bronería se necesita sueldo 150 $ ofertas a B. Mitre 2179, por carta únicamente v18

ESTUCHERO joven, medio oficial se precisa, Sarmiento 2409. v16

EMPLEADO muchacho [illegible] de [illegible] S. [illegible] 5 a 9

EMPLEADO práctico para zapatería necesito con buenas refer. [illegible] 1418

ENCERADORES de pisos [illegible] referencias se necesitan Santa Fe 3480

ENCERADORES de pisos [illegible] bajo [illegible] 1878

EBANISTA muy competente en enchapar, se precisa, Bmé. Mitre 2225

ELECTRICISTA [illegible] se necesitan. Camargo [illegible]

EMPLEADOS y dependientes de todos los ramos de comercio, industrias, estancias y oficinas se colocan en la antigua Agencia Internacional. [illegible]

FESTONEADORA a máquina, aguja; preciso, Medrano 87.

FESTONEADORA a máquina Singer, 2 agujas, buen sdo., prec. Venezuela 1030, v16

GRABADOR de pluma [illegible] necesita, Rivadavia [illegible]

HERRERO de obra [illegible] necesito, Charcas 4963.

HERRERO cerrajero [illegible] cerrajería, preciso, 25 de Mayo [illegible]

HERRERO de obras [illegible] preciso Caracas [illegible] Flores

HOMBRE formal [illegible] para limpieza [illegible] preferencia práctico [illegible] Carlos Pellegrini 455

HERREROS de obra se precisan [illegible] competentes [illegible] Flores. v18

JOVEN para ayudante [illegible] Avacucho [illegible]

JOVEN [illegible] Rivadavia 76, [illegible]

JOVEN de 16 años [illegible] Corrientes 4167 v17

JOVEN para mandados [illegible] Santa Fe 896. v16

JOVENES que deseen aprender música para formar pequeñas orquestas, facilito los instrumentos. Inglesa [illegible] Salta [illegible]

JOVEN DE 18 a 20 años [illegible] de [illegible] se necesita [illegible] Mayo No. 953

LIMPIADOR de [illegible] Belgrano 3[illegible] v16

LUSTRADORAS [illegible] 1216

LUSTRADORES [illegible] Belgrano [illegible]

LUSTRADOR [illegible] Mitre 770

LUSTRADORES [illegible] se precisan [illegible]

MEDIO oficia. [illegible] Santa [illegible]

MUCHACHO de [illegible] Peña [illegible]

MUCHACHO para [illegible]

MUEBLEROS [illegible]

MAQUINISTAS [illegible]

MUCHACHO práctico para [illegible] Lafuente [illegible] 474

MUCHACHO [illegible] Uruguay [illegible]

MUCHACHOS [illegible] se precisan [illegible]

MINERVISTA [illegible] Venezuela 1144

MINERVISTA [illegible] Perú número [illegible]

MUCHACHO práctico [illegible] 18 años [illegible]

MEDIO oficialas [illegible] aprendizas [illegible]

MEDIO OFICIALA [illegible] Quirno [illegible]

MUCHACHO [illegible] Reconquista [illegible]

MUCHACHO [illegible] con refer. [illegible]

MUCHACHO para [illegible] Carlos [illegible]

MEDIO oficiala [illegible]

MEDIO OFICIALAS [illegible] vestidos [illegible]

MOZO joven, se precisa para fonda [illegible] Bolívar [illegible]

MEDIO oficial [illegible] Florida 254 [illegible]

MENSAJEROS [illegible] Callao [illegible]

MEDIO oficiala [illegible] 771, 2o. [illegible]

MUCHACHO que sepa [illegible] se precisa [illegible]

MUCHACHO práctico [illegible] de almacén [illegible] 2000

MEDIO oficiala modista se necesita [illegible] Honduras 443

MEDIO OFICIALAS [illegible] Azcuénaga [illegible]

MEDIO oficialas [illegible] modistas se precisan [illegible]

MUCHACHO para [illegible] se necesita Corrientes 2099

MUCHACHO se precisa para almacén Sáenz Peña 144

MOZO para [illegible] Córdoba [illegible]

MUCHACHO práctico [illegible] se precisa [illegible]

MUCHACHO para [illegible] se necesita [illegible]

MUCHACHOS para [illegible] se necesitan, Venezuela 1164

MUCHACHO para [illegible] Hipólito Irigoyen 284

MENSAJERO se necesita [illegible]

MUCHACHO lavacopas [illegible] calle Rivadavia 709.

MUCHACHO [illegible] se necesita [illegible] 1260

MUCHACHO PARA [illegible] SE necesita, Santa [illegible]

MEDIO OFICIALA [illegible] Arenales [illegible]

MEDIO oficialas [illegible] se necesitan, Paraguay [illegible]

MUCHACHO para [illegible] se necesita [illegible]

MODISTA necesita oficialas adelantadas, Cangallo 1162

MUCHACHO de 14 años preciso para taller planchado. Chile 1620.

MUCHACHO para [illegible] de tintorería, se precisa, Talcahuano 411

MUCHACHO necesito poco reparto, Bolivia 399, Flores

MUCHACHOS se necesitan de 14 a 18 años, fábrica calzado. Rivadavia 4467

MUCHACHO para reparto con triciclo, que sea práctico y bien recomendado, se necesita; Bmé. Mitre 1645.

MECANICO medio oficial adelantado que sepa de banco para [illegible] se necesita, Bustamante 1865.

MUCHACHAS prácticas envolvedoras de chocolate y chocolatines necesito, Corrientes 3922. v17

MUCHACHO para taller de planchado, se precisa, Alsina 1538.

MODISTA de vestidos, necesita oficiala y oficial sastre, Uruguay 190.

MODISTA OFICIALA EN ESTILO sastre, se necesita. Tienda San Martín, calle Victoria 676.

MECANICO ajustador de autos, pref. extranjero, inútil si no es competente, Beruti 2321

MODISTA medio oficiala y aprendiza, necesito 24 de Noviembre 460, departamento 3.

MEDIO oficiala modista, muy adelantada, necesito, inútil presentarse si no es competente, Anchorena No. 729.

MUCHACHO de 16 a 20 años, presentado por sus padres, para limpieza y mandados, se precisa, Paraguay 957, que sepa andar en bicicleta. v17

NIQUELADOR competente se necesita, Uruguay 1055. v16

NECESITO costureras para confección; [illegible] 380

NECESITO carpinteros competentes de muebles y lustradores, Neuquén 1302.

NECESITO oficial mueblero, Canalejas [illegible]

NECESITASE buen corredor relacionado [illegible] Dirig. por carta dando referencias a [illegible] Cochabamba 120

OFICIALES muebleros bien competentes, [illegible] Pavón 3733 v16

OFICIALES sastres para señoras se precisan, Entre Ríos 359. v16

OFICIAL sastre y oficiala pompier para [illegible] preciso, Rivadavia 3733, sastrería

OFICIAL tachero competente, preciso [illegible] 305 (Boca). v17

OFICIALES muebleros competentes se [illegible] Montevideo 1544

OFICIAL medio peluquero, 70 $, se necesita, Juan Jaurés 272, antes Bermejo

OFICIALES medio sastres competentes se [illegible] Moreno 771, altos.

OFICIAL sastre, se precisa, calle Perú [illegible]

OFICIALES muebleros competentes se [illegible] Humberto 1 1545

OFICIAL sastre para señoras [illegible]

OFICIAL medio sastre, preciso [illegible] y Tres 786

O[illegible] ayud. y aprendizas nece[illegible] bien Cochabamba 1365 v17

O[illegible] sastre para adentro se necesita 886

O[illegible] sastres con muestra [illegible] 117

O[illegible] medio sastre, práctico [illegible] preciso, Piedras 867

O[illegible] de señoras o de [illegible] necesita, Juncal 2061

O[illegible] sastre, adelantado [illegible] Gazcón 676.

O[illegible] peluquero necesito [illegible] 1787 v12

O[illegible] zapatero para ciudad de campaña, se precisa, Córdoba 2115.

O[illegible] de cocina y medio [illegible]

O[illegible] sastre necesito sueldo [illegible] Brown 1041, Morón [illegible]

O[illegible] muestra sobretodos [illegible] se nec. H. [illegible]

O[illegible] sastre, necesito [illegible] 1526

O[illegible] 1/2 sastre competentes [illegible] 676 v17

O[illegible] para miércoles [illegible] Pedro Goyena [illegible]

O[illegible] por mes, se precisa [illegible] 518

O[illegible] necesito [illegible] competente [illegible]

O[illegible] necesito, calle [illegible]

O[illegible] buenas y aprendizas [illegible] Charcas 886

O[illegible] medio oficial [illegible]

O[illegible] oficialas modistas [illegible] 1118

O[illegible] se necesita [illegible] 1117

O[illegible]

O[illegible] se necesita [illegible]

O[illegible] trabajo todo [illegible] 1151

O[illegible] Belgrano [illegible]

OFICIAL peluquero bueno necesito [illegible]

OFICIAL sastre preciso trabajo [illegible]

OFICIAL peluquero bueno [illegible] 276 v17

O[illegible] sastre [illegible]

OFICIAL [illegible] preciso calle Sal[illegible]

OFICIALA [illegible] oficiala modista [illegible] Pellegrini, 1097

OFICIAL medio sastre oficiala ayudante, se precisan [illegible]

OFICIALA [illegible] costurera [illegible]

O[illegible]

O[illegible]

O[illegible] Tarija [illegible]

OFICIALES [illegible]

OFICIAL [illegible]

OFICIAL [illegible] Mayo [illegible]

OFICIALES [illegible]

OFICIALAS [illegible]

OFICIAL [illegible] Alberti 1240.

OFICIAL sastre [illegible] A[illegible] 1.40.

OFICIAL medio [illegible]

OFICIALES sastres [illegible]

OFICIALES y [illegible] Tarija [illegible]

OFICIAL y [illegible] precisan [illegible]

OFICIALAS [illegible] se necesitan [illegible]

OFICIAL 1/2 sastre [illegible] Rondón 1125

OFICIAL [illegible] Piedras [illegible]

OFICIAL [illegible] se precisa [illegible]

OFICIAL [illegible]

OFICIALA [illegible] necesita [illegible]

OFIC. APRENDIZ [illegible] adelantado, preciso [illegible]

OFICIAL [illegible] se necesita [illegible] México [illegible] v17

OFICIAL [illegible] $ 10 [illegible]

OFICIAL [illegible] de [illegible] se necesita [illegible]

OFICIALES [illegible] Santa [illegible]

OFICIALA [illegible] San Martín [illegible]

OFICIALES [illegible] para [illegible]

OFICIALA [illegible] 1083

OFICIAL [illegible]

OFICIALA y [illegible] aprendiza [illegible] 1442

OFICIAL [illegible] P. Goyena [illegible] 144

OFICIALES sastres [illegible] trabajo fino, [illegible] competentes, [illegible] 468. v17

PEON práctico se necesita [illegible] sueldo 50 pesos [illegible]

PLANCHADORA [illegible] aprendiza adelantada, necesita [illegible] 1390

PLANCHADORA, [illegible] nuevo, necesito, [illegible]

PASTELERO, oficial [illegible] Corrientes 2[illegible]

PEON encerador de [illegible] trabajo diario [illegible]

PEONES prácticos [illegible] se necesitan, Suárez [illegible]

PLANCHADORA [illegible] Maipú 981.

PUNTERA medio [illegible] se necesita [illegible] Corrientes 1960

PLANCHADORA oficiala competente se necesita, Cevallos 1667

PLANCHADORA oficiala y chica quehaceres, se necesita, Uspallata 2580.

PLANCHADORA competente de camisas y ropa de señora, necesito, B. Mitre 3120

PLANCHADORAS prácticas se precisan, Al Ajuar de París, Corrientes 1206.

PLANCHADORA para toda clase de ropa, preciso, Montevideo 971.

PEON para limpieza de cloacas se necesita, Constitución 3302.

PLANCHADORAS oficialas de ropa [illegible] y medio oficialas, nec. B. Mitre 2070

PEON limpiador, práctico en empresa de cloacas, se necesita, Anchorena [illegible]

PLANCHADORA 1/2 oficiala y aprendiza adelantada preciso Larrea 65

PLANCHADORA se precisa oficiala y medio oficiala, Belgrano 3336.

PLANCHADORA, oficiala de camisas y cuellos y aprendiza adelant. Tarija [illegible]

PANTALONERA práctica para pompier necesita, Cerrito 177.

PLANCHADORA aprendiza adelantada se necesita, Larrea 671.

PLANCHADORA se necesita, Cangallo No. 1479.

PLANCHADORAS oficialas se precisan; Santiago del Estero 1547.

PLANCHADORA, buena medio oficiala, necesítase, Agüero 1561

PINTOR LETRISTA, SE NECESITA; Paseo 1137, "El Luchador".

PLANCHADORA medio oficiala, se necesita, Charcas 544, depto 13.

PLANCHADORA oficiala competente en camisas y cuellos, necesito, Defensa 577.

PLANCHADORA oficiala y 1/2 oficiala se necesitan, French 2740.

PEON práctico p. encerar pisos, necesito; $ 5 por día, Chile 1341.

PLANCHADORA aprendiza, se precisa; Loria 2.9

PLANCHADORA medio oficial y una lavandera necesito Tucumán 971.

PEONES enceradores prácticos, preciso, Charcas 1265

PEON PARA LECHERIA, SE NECESITA, Tucumán 1089

PONEPLIEGO DE MINERVA, SE NECESITA, Rivadavia 1024

PLANCHADORAS buenas con muestra, se necesitan [illegible] 114

PLANCHADORAS oficialas y 1/2 oficialas [illegible] Rodríguez [illegible] Flores.

PEON albañil práctico se precisa, B. de Irigoyen 501, café

PINTORES 1/2 oficiales competentes, preciso, San José 1605

POMPIER COMPETENTE EN FINO, SE precisa, Victoria [illegible]96

PLANCHADORA competente necesito, 3 $ diarios y comida. Cerrito 1168.

PINTOR medio oficial competente, necesito, Perú 918.

PLANCHADORAS buenas oficialas se precisan, Perú 1147

PEONES para fábrica de sedas, prácticos se precisan, Junín 1660 v16

PEON [illegible] carpintero de carro, Avenida [illegible] San Isidro v16

PLANCHADORAS [illegible] tintorería se necesitan [illegible] O'Higgins 1794 v17

PINTOR [illegible] medio oficial de carros [illegible] calle Sáenz Peña [illegible]

P[illegible] jardinero preciso para estancia [illegible] 628.

RELOJEROS competentes y 1/2 oficiales, [illegible] 461

SASTRE para el campo, buenas recom., preséntese, Chacabuco 78, of. 22. v18

SE PRECISA sastre práctico para tintorería, [illegible] 354 (Avellaneda).

SE NECESITA peón para carnicería; Contestar [illegible] recomendado v17

SE NECESITA un muchacho de 18 a 20 años [illegible] A. Brown 1001.

SE NECESITA medio oficial electricista, [illegible] Belgrano 349, Avellaneda.

SE [illegible] zapatero para estilo a máquina [illegible] Mendoza 1489.

SE [illegible] oficial hojalatero o [illegible] 2189

SE [illegible] carpintero, calle [illegible] 1759

SE [illegible] peón albañil [illegible]

SE [illegible] para billares [illegible]

SE [illegible] Carlos Pellegrini [illegible]

SE NECESITAN para cocinas [illegible] Ayacucho 424.

SE NECESITA medio oficial y aprendiza [illegible] Avenida 1231.

SE [illegible] para planchadores, trabajo [illegible] Defensa 817

SE [illegible] modistas vestidos [illegible] Ayacucho 441

SE NECESITAN medio preparadoras y aprendizas para sombreros. Solís 361.

SE NECESITA medio oficiala adelantada [illegible] de señora, B. Mitre 1681.

SE NECESITA [illegible] 1/2 oficial [illegible] E. Ríos 456.

SE PRECISA buena oficiala modista, [illegible]

SE [illegible] aprendiz adelantado, preciso, [illegible] México 1146.

SE [illegible] Humberto [illegible]

SE [illegible] aprendiza costurera, [illegible]

SASTRE [illegible] con muestra, preciso, [illegible] 597, Sastrería.

SE NECESITA [illegible] Corrientes [illegible] v18

SE NECESITA [illegible] práctica [illegible] Chacabuco 130

SE NECESITAN aprendiz [illegible] y polleristas [illegible] Santa Fe 1276

SE PRECISA un peinero y un cloaquista [illegible] 1890

SE NECESITAN 1/2 oficiales pintoras, c. ropa [illegible] Loyola 1060.

SOMBRERERO de hombre, medio oficial para estampetas, de 16 a 18 años, necesito para [illegible] de campo. Cerrito 167.

SE PRECISAN oficiales zapateros para [illegible] para botas, Avenida Sáenz [illegible] 92 v16

SE NECESITAN 2 cobradores para cobrar [illegible] con sueldo y comisión [illegible] v18

SE PRECISA [illegible] muy práctica, para a [illegible] francesa de vestidos [illegible] escribir detalles [illegible] Montevideo 360, v18

SE NECESITA [illegible] capataz preferencia casado [illegible] estanzuela. Escribir [illegible] referencias, N. [illegible] v17

SE NECESITA [illegible] una familia para [illegible] 100 vacas [illegible] con [illegible] dán[illegible] ar la [illegible] y tener 2 [illegible] por carta [illegible] "La Ru[illegible]"

T[illegible] se nece[illegible]

T[illegible] muebles

T[illegible] competente

T[illegible] Monte[illegible]

T[illegible] se pre[illegible]

T[illegible] hombre prácti[illegible] Charcas 1129.

V[illegible] de camisas b. of [illegible] B. Mitre 2286

V[illegible] para confecciones, [illegible] 989

ZAPATEROS para la sección desforma [illegible] México 4242 v16

ZAPATEROS [illegible] armado se [illegible] v18

ZAPATEROS [illegible] para todas las máquinas se necesitan [illegible] 2924.v18

ZAPATEROS [illegible] v18

ZAPATEROS [illegible] Luis XV se [illegible]

ZAPATERO [illegible] 6068

ZAPATERO [illegible] Luis XV [illegible]

ZAPATEROS [illegible] se [illegible]

ZAPATEROS [illegible] preciso, $ 30 [illegible] Flores v18

ZAPATEROS [illegible] varón, clava [illegible] Medrano 18

ZAPATEROS [illegible] sueleros, nece[illegible] 1293 v17

ZAPATERO [illegible] criatura, pre[illegible] Belgrano 1021

ZAPATERO [illegible] preciso. Quito [illegible]

ZAPATEROS de señora, clavado L. XV, [illegible]

ZAPATEROS de señora, clavado se necesitan, Treinta y Tres [illegible]

ZAPATEROS armadores y sueleros se precisan. México 3848

ZAPATERO de señora clavado taco postizo, preciso, Cochabamba 3971

ZAPATEROS [illegible] para escarpín, coser, preciso pago [illegible] Barros 1214,

ZAPATEROS costa de Luis XV, preciso, Venezuela [illegible]

ZAPATEROS se necesitan sueleros y armadores XV [illegible]

ZAPATERO suelero [illegible] XV se necesita [illegible]

ZAPATERO suelero [illegible] necesito, [illegible] 2457

ZAPATEROS [illegible] Luis XV [illegible] d. 4.

ZAPATERO armador suelero, XV, necesitamos, Tarija 3906

ZAPATEROS maquinistas aparar armado a máquina, [illegible] Plata 76.

ZAPATEROS, taco [illegible] L. XV, clavado, se precisa [illegible] 23 v18

ZAPATEROS armadores y aparadores para hombre, fino, preciso Mathéu 1121.

ZAPATERO desformador de señora Luis XV, de fino se precisa Loria 337.

ZAPATERO de hombre [illegible] y clavado, se precisa, Loria 436

ZAPATEROS [illegible] cosado, adentro o afuera [illegible] 1714

ZAPATEROS preciso señora clavado, Independencia 1500 v17

ZAPATEROS armadores y taqueros, artículo [illegible] nec. Santa Fe 3249

ZAPATERO de fondo para hombre, preciso, México 246. v18

ZAPATEROS de señora clavado para afuera preciso, México 3295

ZAPATEROS de Luis XV para trabajar en su casa, nec. Independencia 1742.

ZAPATERO desformador de hombre se necesita, Cochabamba 1865

ZAPATEROS oficiales, p. cosido hombre y varón, clavado, [illegible] 1524.

ZAPATERO armador [illegible] necesita calle Bulnes 1987

ZAPATERO [illegible] necesita calle Uruguay 154

ZAPATERO para [illegible] poner tacos de varón cosido de hombres, necesito, Constitución 1899.

OFICIOS DIVERSOS PEDIDOS

ZAPATEROS, trabajo a domicilio, necesita de todo clase, Lima 363. v17

ZAPATERO suelero de Luis XV, preciso; Humberto I.o 3323.

ZAPATERO de señora, clavado, se necesita, Independencia 3523.

ZAPATERO preciso, para nuevo y compostura, pago bien, Viamonte 1348.

ZAPATERO maquinista, muchacho ayud. raspador planta, prec., Rivadavia 8399.

ZAPATEROS armadores y sueleros, calzado cuero hbre. y Sra. a pr. Moreno 2046

ZAPATEROS para calzado de paño, se precisan, Moreno 2046.

ZAPATERO, oficial armador de hombre, fino, preciso; Rioja 1677.

ZAPATEROS, sueleros y desformadores Luis XV se precisan. Loria 1362.

ZAPATERO para armar y clavar suela de señora, que sepa Luis XV, preciso, calle Rioja número 670.

ZAPATERO de niña, armar y poner suela de cosido, bien pago, se necesita; Córdoba 1687.

ZAPATEROS para armar y poner suelas Luis XV y taco suela cosidos, se precisan, Carlos Calvo 4163. v17

ZAPATEROS preciso, armar y clavar de señoras y otro para desformar taco suela, Cochabamba 1923.

ZAPATEROS de niña, clavado, p. afuera, se precisan, trabajo abundante y buen precio, San Carlos 3772.

ZAPATEROS, oficiales señora y niña, cosido y clavado, preciso, Avenida San Martín 1339. v18

ZAPATEROS se precisan, criatura, clavado, buen precio, se dan hormas, Esmeralda 1336, 2 cuadras est. Retiro, fábrica v18

ZAPATEROS, maquinista que sepa pasar y desvirar lisas y lijar, hombre, fino y marcador de puntos y poner tinta, necesitamos; Serrano 344.

ZAPATERO maquinista, para puesto de capataz, que entienda todas las máquinas, desde el armado hasta la terminación, se necesita; inútil presentarse si no es competente, se paga buen sueldo, Caseros número 2924. v16

ZAPATEROS SERIOS, competentes, precisamos aparadores, cortadores, armador, desformador, Luis XV, de hombre, fino, plantillado a máquina. Digan lo que ganan y dónde trabajaron, tratar por carta, Rivadavia 324, Santa Fe. v16

ZAPATEROS MAQUINISTAS PARA calzado, se necesitan. Un armador de puntas; un emplantillador y que recorte sobrante, un recortador de suela, un desvirador de lisas; un colocador de taco y alambrar; un desvirador de taco y cortar boca tapa, un lijador de tacos; un pasador de lisas. — Uboldi Hermanos, Rivadavia 2458. v17

OFICIOS DIVERSOS OFRECIDOS

APRENDIZ mecánico-dentista, se ofrece, dirigirse S. Crifasi, Pilar, F. C. P. v16

ADORNADORA competente, se ofrece, Suipacha 1364. v17

ALBAÑIL buen oficial, se ofr. p. toda clase trabajo, Achupallas 1047. v17

ALBAÑIL pintor. Hago todo trabajo, Moreno 1888. v17

A CAMBIO de comodidades, corta familia, encargaría del cuidado de oficina o ciudad, por carta, E. Pérez, Charcas 1466.

ALBAÑIL competente se ofrece por día o por mes, cuidar casas, dptos. o su ciudad análoga, Azcuénaga 3122.

BUEN mecánico conductor, para auto camión, particular o administración, tractores, usina, 10 años registro, ofrécese, S. V., San Juan 1463, U. T. 3102, B. O. v18

CORTADOR sastre, sin pret., se ofrece para esta ciudad. Alsina 1586 (altos) v17

CARPINTERO oficial comp. todo trabajo ofrece sin pretens., Carlos Calvo 1795.

CARPINTERO oficial, se ofrece para todo trabajo, Río Bamba 455.

CARPINTERO chauffeur, mecánico, con permiso p. estancia, ofr. Carabelas 267

CARPINTERO oficial competente, se ofrece, Chile 1676. v17

CORTADOR modelista, competente, se ofrece, Brandsen 2083, J. A.

CINGUERO y plomero medio oficial se ofrece. Diríjase B. T., Chile 1651.

COBRADOR se ofrece, referencia y garantía a satisfacción, por cartas, F. J. G., Acevedo 210.

CARPINTERO ofrec., banco, herr., colocación puertas, pisos, refacción general barato, 24 de Noviembre 71.

CONFITERO y pastelero se ofrece para buena panadería o confitería, dirigirse a M. T., Colombres 1325. v16

CARPINTERO, oficial se ofrece a empresa o casa seria, tiene banco y herramientas, prefiere por mes, ha trabajado hasta la fecha por su cuenta en el ramo. Dirig. a A. G., Belgrano 4069. v18

DEPENDIENTE de almacén se ofrece, recomendado, Ayacucho 1702. v16

DEPENDIENTE de almacén se ofrece, Luzuriaga 466, esquina Av. Alcorta

DEPENDIENTE almacén joven se ofrece con ref., V. D., Rondeau 2600

EMPLEADO escritorio bastante bueno, se ofrece, Bravo, Yerbal 2982.

ELECTRICISTA se ofrece, sin pretensiones, Córdoba 1046.

ENCUADERNADORES, dorador de libros, cortes y trab. fantasía, se encarga, Rivadavia 1946. v16

EMPLEADO entendido comis. y consignas, para seguir con escritorio actual, debe disp. de $ 2000, dir. B. y T. 36, P. Restaurante.

EMPLEADO práctico para tienda y zapatería, ofrécese. Urán 16 por carta. v17

ENFERMERA se ofrece, con muchos años de práctica, se hace cargo general de enfermas de edad avanzada. No se admiten cartas. Belgrano 2588.

GALPONISTA para campo, gran techo y chacra, ofrécese. Dorrego 86. v17

HERRERO y mecánico competente en su oficio se ofrece para una estancia. 25 de Mayo 449. v17

HOMBRE JOVEN, italiano, formal, experto, se ofrece para administrador o mayordomo, Independencia No. 3359. v16

HOMBRE serio con garantía personal, se ofrece como sereno, encargado, cobrador, Olleros, Seguí 312. v16

HOMBRE italiano se ofrece para peón de negocio con cédula y recomendaciones, Esmeralda 718. v17

JARDINERO se ofrece para arreglar jardines y cuidado, Rivadavia 6400, Flores

JOVEN apto escritorio, se ofrece, b. Burón, México 1351.

JOVEN práctico compositor armas fonógrafos ofrécese J. Q. Alsina 1441

JOVEN serio, 19 años, dispone de horas de 7.30 a 10.30 y de 14.30 a 17.30, princ. de escrit., escrib. J. F., Moreno 1017.

JOVEN español, de 22 años, se ofrece cualquier trabajo, ciudad o campo, con cédula de identidad, Talcahuano 610.

JOVEN DE 16 años, se ofrece para escrit. o casa comercio, sabe escrib. a máquina; E. Sarugeri; Soler 5838.

JOVEN SIN PRETENSIONES, empleo cualquiera, ofrécese, con 3o. año nacional, por carta Gervasio, Rivadavia 1639.

JOVEN con alguna práctica de escritorio se ofrece uno, escribe a máquina, J. J., Independencia 3121, U. T. 130, Riv. v17

JOVEN italiano se ofrece para cualquier trabajo de negocio o para sereno, buenas referencias; Sarandí 647.

JOVEN uruguayo, de 20 años, ofrécese p. practicar en escritorio, sabe máq., sin pretens. Perú 1022, M. P.

JARDINERO-QUINTERO de profesión, japonés, se ofrece, con buenos certificados, M., Chacabuco 526.

JOVEN con amplias recomendaciones y sin pretensiones, ofrécese, prefiere escritorio, p. trabajar por la mañana, Salta y Cochabamba, farmacia, U. T. 2754, B. O. v18

JOVEN SUIZO-ITALIANO, instruído, busca empleo en casa de comercio, conoce italiano, francés y alemán, dirigirse calle Rivadavia 1615, Buenos Aires.

JOVEN DE 21 años, SABIENDO CONTABILIDAD completa y escrib. a máquina, ofrécese para escritorio casa comercial e industrial, sin pretensiones, referencias y garant. a satisfacc., J. G., Formosa 250. v16

JOVEN español, dirige auto, electricista, escribe a máquina, contabilidad, se ofrece recomendado, ciudad o campaña, sin pretensiones, escribir Crochet, Poste Restante Correo Central.

JOVEN italiano, 30 años, serias referencias, práctico trabajos de viña, elaboración vinos y jugo de uva, agricultura en general, se ofrece para bodega o estancia situada en cualquier punto de la América del Sud. Escribir Adolfo Picchetta, granja y bodega Caviglia, Mercedes, R. O. Uruguay

MUCHACHO de 16 años, p. casa de negocio, ofrécese, Quirno 323. Flores.

MEDIO oficial carpintero o herrero, se ofrece, Ramos Mexía 734

MUCHACHO para negocio y mandados se ofrece, Perú 973, p. 31

MOZO para despacho bebidas y comestibles, ofr. Por carta J. M., Moreno 2670

MUCHACHO se ofrece para casa de negocio, Cerrito 431.

MUCHACHO se ofrece para andar en bicicleta, Viaytes 331.

MUCHACHO de 16 años se ofrece para casa de negocio, prefiero con comida, Plaza 276.

MUCHACHO español, se ofrece para cualquier trabajo, siendo de noche, con muy buenas recom., Montevideo 789. v17

MOZO ESPAÑOL, DE RESTAURANT, recién venido, se ofrece para restaurant o brasserie; Cangallo 860; A. Domínguez.

OFICIAL SASTRE SE OFRECE, Montevideo 1456.

OFRECESE oficial o peluquero salonero por mes, Corrientes 2661.

OFICIAL peluquero se ofrece, por mes, o media plaza, Loria 663.

OJO! OFICIAL PELUQUERO, JOVEN, se ofrece por mes, prefiere en el radio del 7500 al 9800 de Rivadavia o J. B. Alberdi del 3000 al 6000. Diríjase, calle Mozart 131, Floresta.

PEON herrero u otro trabajo, ofrécese; Chubut 577.

PINTOR empapelador oficial se ofrece; con herramientas, Constitución 1758. v17

PEON hombre joven para casa de comercio, se ofrece, de confianza y garantía, B. Mitre 1119. v17

OFICIOS DIVERSOS OFRECIDOS

PEON carpintero, se ofrece, casa mueblería, recomendado; Moreno 1157.

PEON de albañil bueno, se ofrece, Azcuénaga núm. 1352.

QUINTERO y jardinero recomendado, se ofr. para campo o ciud. Convención 870

REPARTIDOR se ofrece, dirigirse a C. C. A., calle Cerrito 655.

ROPERA con recom., se ofrece, p. hotel o sanatorio, c. retiro, Defensa 1062.

SE OFRECEN dos sirvientas argentinas; Olavarría 257, pieza 41. v17

SE OFRECE un muchacho de 20 años, ayudante facturero, Libertad 587.

SE OFRECE joven p. escrit., sabe escrib. a máq., sin pretens., E. R., Conde 2538.

SE OFRECE podador de frutales, Rivadavia 1472. v17

SE OFRECE sereno o portero, Rivadavia 1472. v17

SE OFRECE para cualq. puesto de conf. hombre serio, ex comerc., con la mejor ref., por carta S. del Estero 1949; N. N.

SERENO o chauffeur, se ofrece, c. buenos certificados; entiende de máquinas; Cevallos 279, p. 6.

SE OFRECE persona seria, preparada, para ocupar cualquier empleo de noche. Por carta a D. T. P., Corrientes 1436. v17

SE OFRECE viajante, con clientela afuera, dirigirse por carta, Falucho número 1156, V. A. v16

SE OFRECE hombre serio para foguista o atender calefacción o sereno, Nazca 3685, Villa Devoto. v16

SE OFRECE repartidor práctico en licorería y panadería, con recomendación, calle San José 1724. v16

SEÑORITA, todo trabajo de escritorio, ofrec., escribe bien a máquina, Escribir P. T. O., Helguera 377. v16

SEÑORITA joven, de buena presencia, se ofrece como vendedora, p. b. informes, Charcas 3143. v16

SE OFRECE joven recién llegado de España, para la ciudad o campaña, sabe de escritorio, tienda y cortador camisas. Escribir a J. C. Arroyo, E. Unidos 1599. v16

TIPOGRAFO ciudad o campaña se ofrece, escr. a J. V. Custodio, México 1538. v17

TIPOGRAFO 1|2 ofr. se ofrece. Por carta o personal, calle Velazco 832, a Tipóg.

TECNICO mecánico, norteamericano, especialista en toda clase de motores, se ofrece para ciudad o cap. p. Rivadavia 2892

VENDEDOR se ofrece con buenas referencias Humahuaca 4377. v16

VENDEDOR práct. en bazar y men., se ofrece, Quintino Bocayuva 525. v18

VENDEDOR práctico mueblería y tapic., se ofrece, Lavalle 1460.

SERVICIO DOMESTICO PEDIDO

AMA se necesita leche de 6 a 7 meses, inútil presentarse sin certificado médico, de 17 a 19. Medrano 938.

BUENA sirvienta se precisa, Carlos Pellegrini 632

COCINERA joven y quehaceres, se necesita, recomendada, B. Mitre 1984. v16

COCINERA y otros quehaceres, necesito; Peña 3045. v16

COCINERA se necesita. Ombú número 478. v16

COCINERA joven y pequeños quehaceres se necesita, Gurruchaga 2548. v16

COCINERA se necesita, Bustamante número 1830. v16

COCINERA y quehaceres, se necesita, sueldo [illegible]

COCINERA para cocina solamente, con [illegible] Cabildo 1406.

COCINERA recomendada, se necesita, sueldo 60 $, La Pampa 2988.

COCINERA general se necesita, Juramento 1864.

COCINERA con retiro y buenos informes se precisa, Venezuela 728, 2o. piso.

COCINERA joven y competente, con cama y buenas recom., nec., R. Peña 37.

COCINERA joven, necesito, corta flia., Belgrano 840, 2o. piso, B.

COCINERO con certificado, p. peones, se necesita. Victoria 2972

COCINERA se necesita, Independencia 3628, 60 $.

COCINERA para fondita y peoncito, necesito con retiro, Córdoba 1046.

CHICA precisa, poco trabajo, sin cama, Sgo. del Estero 1088.

COCINERA se precisa, con informes, Arenales 495.

COCINERA con recomendaciones y casada, se necesita, Moreno 411, 2.o piso.

COCINERA para cocina sencilla, otros quehaceres, necesito, Humberto 1968.

CHICO para mandados, con bicicleta, se necesita, Rivadavia 767.

CHICA DE 10 años, se necesita, Güemes 3526. v17

CHICA, 11 a 14 años, se necesita, para las tardes para trabajo, Mármol 243.

CHICA de 13 a 15 años, se necesita, matrimonio solo, Bdo. Irigoyen 1057.

COCINERA buena con cama, se precisa, 45 pesos, Cangallo 2276.

COCINERA que sepa cocina italiana, precisa, con b. informes, Rivadavia 5568.

COCINERA sin cama, poca familia, preciso, $ 50. Belgrano 2296, 1o.

COCINERA y otros trabajos, se necesita, buen sueldo, Jujuy 867.

COCINERA y quintero para el campo preciso, [illegible] de Irigoyen 160.

COCINERA se necesita, con cama. Santa Fe 2644. v17

COCINERA recomendada sabiendo cocinar necesito, Charcas 750.

CHICA 14 años, quehaceres, hay cocinera, 3 personas. Viamonte 382, 1o. B.

COCINERA, cocina sencilla, con recomendación, cama, necesito. [illegible]

COCINERA con cama y otros quehaceres, se necesita, Chacabuco 1274.

COCINERA se necesita [illegible] lavar [illegible]

COCINERA y mucama, se necesitan, Rivadavia 6305.

COCINERA y otros trabajos [illegible] Azcuénaga 10 depart. [illegible]

COCINERA buena, se ofrece [illegible], y casada, Juncal 1339.

COCINERO para casa [illegible] buenos inf. ofr. Montañeses [illegible] v17

COCINERA para cocina sencilla con cama, se necesita, Santa Fe [illegible]

COCINERA y sirvienta [illegible] campo se necesitan, tratar [illegible] 1775.

COCINERA para cocina [illegible] familia se necesita [illegible] de 10 a 14.

COCINERA que sepa bien [illegible] para matrimonio solo [illegible] se necesita, Paraná [illegible]

COCINERA y mucama general [illegible] con cama, para matrimonio [illegible] tratar de 9 a 12, Montevideo 888.

COCINERA de profesión se necesita [illegible] presentarse sin buenas recomend. [illegible] de 9 a 12 [illegible]

COCINERA se precisa en [illegible] norteamericana, sueldo $ 60, presentarse entre las 10 y 14, con referencias [illegible] 3494, Belgrano.

JOVEN para cuidar 2 niños [illegible] cama, con retiro, necesitase, [illegible] 346, por carta a F. R.

LAVANDERA se necesita, Soler 418 [illegible]

LAVANDERA precisa 2 a 3 días por semana, Belgrano 651.

LAVANDERA planchadora [illegible] mes 60 $. Santiago del Estero 960

LAVANDERA buena, para [illegible] Sarmiento 2522.

LAVANDERA que sepa almidonar se necesita. Santa Fe 1717.

LAVANDERA se precisa 2 días p. semana, Lavalle 1125.

LAVANDERA se precisa, calle Tacuarí [illegible] número 21.

LAVANDERA planchadora [illegible] necesito, Paraguay 923, 1o. [illegible] v16

MUCHACHA para sirvienta se necesita, Malabia 2430.

MUCAMA recomendada [illegible] Sarmiento 1495 [illegible] 1.30

MUCHACHA se precisa. Santa [illegible] 4401 [illegible]

MUCHACHA necesito corta familia, poco trabajo, Rivera 127.

MUCHACHA o chica necesita matrimonio [illegible] de 40 $. Moreno 2484.

MUCAMA se necesita, calle Pozos [illegible] número 36.

MUCHACHA de 11 a 16 años con retiro, se necesita, Potosí 4269.

MUCHACHA joven se necesita. Venezuela [illegible]

MUCHACHA preciso con o sin cama, corta familia, pago bien. Callao [illegible]

MUCHACHO de 14 a 16 años preciso para limpieza y mandados. Victoria [illegible]

MUCHACHO 14 a 16 años, poco de cocina, necesito. Tucumán 2602.

MUCHACHA se precisa [illegible] poco trabajo, Rioja 1162, depto. X

MUCHACHA para poco trabajo, se necesita, buen sueldo, Sarandí 45.

MUCAMA general con informes se necesita, Viamonte 1378.

MUCHACHO para limpieza y mandados, se necesita, sueldo 60 $. Av. de Mayo 968.

MUCHACHA para servicio familia, se necesita. E. Ríos 452.

MUCAMA general recomendada se necesita, Victoria 2952.

MUCHACHA se necesita, Sáenz Peña No. 1631.

MUCHACHA se precisa ayudar quehac. matrimonio, Paraguay 4341.

MUCHACHA de confianza 14 a 16 años, corta flia., buen trato, California 1915.

MUCAMA necesito, corta familia, Belgrano 510, piso 3o., B.

MUCAMA general para matrimonio, se necesita, Arenales 1764.

MUCAMA con retiro que tenga recomendaciones, se necesita, Cangallo 814.

MUCAMO se necesita para casa familia, Cangallo 2138.

MUJER que entienda de cocina, con recomendación, se necesita, tratar después de las 2.30, Billinghurst 1961. v16

SERVICIO DOMESTICO PEDIDO

MUCHACHO de 14 a 18 años, se necesita, Corrientes 1101.

MUCHACHO de 14 años para mandados, se necesita, Lavalle 1749.

MUCAMA comedor, necesito, 45 $; Piedras 275.

MUCHACHA de 12 a 14 años, para ayudar en quehac. de casa (prec.), Pozos 1390

MUCAMA para casa de pensión, se necesita; Florida 431.

MUCHACHA necesito, 12 a 14 años, Caseros 3846.

MUCHACHA para ayudar quehaceres, preciso, Chacabuco 726.

MUCHACHA para quehaceres y coc. sencilla, nec., 60 $, México 2810, dep. 1. v17

MUJER formal preciso, con cama, pequeños quehaceres, 50 $, Rivadavia 3265.

MUCHACHO necesito, 11 años, poco trabajo, casa flia., Larrea 331.

MUCHACHA o sirvienta, se precisa, corta flia., sueldo $ 35, C. Barros 988.

MUCHACHA se precisa, de 14 a 15 años, p. niñera solam., Rioja 774.

MUCHACHO para limpieza y mandados se precisa, Sarmiento 1426.

MUCHACHA para ayudar quehaceres, necesito, 40 $, Chile 924, 4o. derecha.

MUCHACHA necesítase, para lavar y planchar, p. mes, Pasco 618.

MUCHACHO chico se precisa; Independencia 2186.

MUCHACHO se necesita para mandados, de 11 a 12 años, México 937.

MUCHACHA se precisa, para todo servicio, corta flia., Arenales 1492.

MUJER o muchacha se necesita para todo trab. b. sueldo, Victoria 651.

MUCHACHA necesito, matrimonio solo, Larrea número 26.

MUCAMA necesítase; Coronel Díaz número 1550.

MUCHACHA para mucama, corta flia., necesito; Alberti 1191.

MUJER por día, 2 $, para todo trabajo, necesito, Las Heras 2482.

MUCAMA general se necesita, tratar calle Belgrano 1394.

MUCAMA general, se necesita, poca familia, Cangallo 758, 3er. piso.

MUCHACHA 14 a 16 años, aprendiza, p. calzado, necesito, San Juan 2684.

MUCHACHO de 12 a 14 años, mandados y limpieza, preciso, Bmé. Mitre 3029

MUCHACHO para mandados, preciso, B. Mitre 2029

MUCAMA NIÑERA, con buenas referencias, se necesita, Paraná 473, 2o. piso

MUCHACHA de 15 a 18 años, todo servicio, preciso, Cangallo 1050.

MUCHACHA joven, que entienda cocina, con inform., 60 $, nec., Conesa 740. v17

MUCAMA necesito, recomendada, tratar de 9 a 11, Córdoba 2810.

MUCHACHA se precisa, de 13 a 15 años, para ayudar quehac., Cevallos 1667.

MUCHACHO para limpieza precisan, Salta 191, 2o., izq.

MUCAMA p. matrimonio, necesito, c. buenos informes, Paraná 1138.

MUCHACHOS, necesito, calle Estados Unidos número 2377.

MUCHACHA de 14 a 16 años, p. servicio de matrimo., se necesita, Santa Fe 4120.

MUCAMA niñera, recomend., se necesita, informes 2930, Sueldo $ 50

MUCHACHA preciso, $ 50, para matrimonio, libre a las 18.30, Sta. Fe 1015.

MUCHACHA para corta familia preciso; buen sueldo, Sarandí 323, dto. 3. v18

MUCHACHO para mandados se necesita, Federico Lacroze 3014.

MUCHACHA se necesita para matrimonio solo, Corrientes 2367, izquierda

MUCAMA o sirvienta se necesita, Perú 1348, tratar de 9 en adelante.

MUCAMA de adentro, se necesita, calle Ayacucho número 635.

MATRIMONIO, precisa sirvienta, que sepa cocinar, Carabobo 489, Flores. v16

MUCAMA competente con buenos informes ofrécese, Ayacucho 404, 2o., izq. v16

MODISTAS 1|2 oficialas adelantadas se precisan, Viamonte 1052. v16

MUCAMA para todo trabajo menos cocina, sueldo 50 pesos, Corrientes 2315. v16

MUCAMA y sirvienta se necesita, Terrada 459. v16

MUCHACHA seria, para cocina sencilla, prec., b. sueldo, Bolivia 529, Flores v16

MUCAMA se precisa, Pichincha 1333, piso 1o., tratar de 16 a 15. v16

MUCHACHA necesito, quehaceres medio día, 25 $, Independencia 3684. v16

MUCHACHO 14 a 16 años necesito para mandados y limpieza, Santa Fe 2605. v17

MUCAMA general, que entienda de costura, se necesita, buenas referencias con cama; Charcas 3638. v16

MUCAMA joven, con cama y recomendaciones, para consultorio y otros quehaceres se necesita, Pueyrredón 842. v16

MUCHACHA de 14 a 16 años se necesita para cuidar un nene de 16 meses, Olazábal 1993. v17

MADRE e hija, cocinera y mucama, se precisan para pueblo cercano, tratar Morón 2416, Flores. v16

MUCHACHA para todo trabajo y cocina, se necesita para corta familia, calle Sucre 2946, Belgrano. v16

MATRIMONIO pref. italiano, él práctico quinta, ella para cocina y quehaceres casa, necesito; ocurrir Bolívar 1191.

MUCHACHO de 12 a 14 años, para la limpieza, se necesita, Rivadavia número 3186.

MUCHACHA se precisa para los quehaceres de la casa, de 14 a 15 años, calle Garay 1437.

MUCHACHO mandados y limpieza, 3 horas de mañana, sueldo $ [illegible] se necesita, Tacuarí 1183, 2o. piso.

MUCHACHO para 2 personas mayores c. retiro y domingo libre necesito. Santa Fe 2476.

MATRIMONIO italiano joven sin hijos, necesito, él peón de afuera, ella sirvienta, y para cuidar gallinas, sueldo 100 $. Vesa y esquina, Alsina 623

MATRIMONIO sin hijos se necesita, ella para todo servicio y él que entienda algo de quinta, tratar Lavalle núm. 1535, de 16 de 9 a 12.

MATRIMONIO se necesita para estancia cerca de B. Aires, él quintero y jard. y ella para cocina y otros quehaceres, presentarse a Manabia 2591. v17

MUCHACHA de 15 a 17 años para el servicio de matrimonio solo, se necesita, sueldo 30 $. Tratar Entre Ríos 2009, de 10 a 12 solamente.

MUCAMA general, bien recomendada, para matrimonio solo, se precisa. Carlos Pellegrini 944. Sueldo $ 50. Presentarse de las 9 en adelante.

MUCAMA-NIÑERA, se precisa en familia norteamericana, sueldo $ 60, presentarse entre las 10 y 14, con referencias, Pampa 3434, Belgrano.

MATRIMONIO sin hijos se necesita para estancia prov. Bs. As., él para jardinero, ella para ayudar en cocina y demás quehaceres, buena habitación, ofertas con referencias a Libertad 1198.

NECESITASE muchacha joven para quehaceres de adentro, b. s. México 1374.

NECESITASE sirvienta que entienda de cocina Av. de Mayo [illegible] piso, der.

NECESITO cocinera y otros quehaceres, recomendada, con cama, H. [illegible] 1736

NECESITO sirvienta joven para quehaceres, Entre Ríos 965.

NECESITO sirvienta para todo trabajo, corta familia, Jujuy [illegible]

NIÑERA práctica se necesita para sueldo; tratar Callao 145.

NIÑERA para cuidar niño de 1 año, se necesita, Pedro Goyena [illegible] Flores.

NECESITO sirvienta formal, todo trabajo, que entienda cocina [illegible] casa negocio, buen sueldo. Agüero 835.

NECESITO dos mucamas [illegible] planchar, [illegible] para años, con [illegible] p. var años de servic. E. Ríos [illegible] portería.

PRECISO cocinera formal, buen sueldo, buen sueldo, Pampa 3039. v17

PERSONA seria, para mucamo o portero, necesito. Rivadavia 1425.

PEON por mes para limpieza de casas; Pavón 528.

PARA FAMILIA INGLESA EN MORON se necesita cocinera con hija de 14 a 16 años para mucama, o dos hermanas, sueldo $ 70 a 80 para las dos, ocurrir en la capital, Rivadavia 4144, martes y miércoles de 9.30 a 11. v17

SE PRECISA sirvienta que sepa cocinar para matrimonio, Paraguay 58. v16

SIRVIENTA para casa [illegible] se necesita, buen sueldo, Mitre [illegible] Avellaneda

SIRVIENTA, todo trabajo, poca corta flia. extranjera, José [illegible] 2757

SIRVIENTA con nene, [illegible] prec. B. Mitre 4950. v11

SE NECESITA sirvienta [illegible] retiro, Bonnes 749

SIRVIENTA se necesita que entienda de cocina. Monroe 4525.

SIRVIENTA SE NECESITA, CALLE CABILDO 2115

SIRVIENTA todo servicio con sencilla, c. cama se precisa, Callao [illegible] p. izq.

SE PRECISA chica para matrimonio solo, con retiro, Deán Funes [illegible]

SIRVIENTA sepa cocinar necesito. Ombú 717, sueldo [illegible]

SIRVIENTA se necesita, calle Concordia número 290. v17

SIRVIENTA sabiendo algo cocinar, precisa matrimonio, Viamonte [illegible] dep. 5

SIRVIENTA recomendada se precisa; calle Suipacha 781.

SIRVIENTA para familia particular, se necesita; Acevedo 126. v17

SIRVIENTA compet. necesito para matr. $ 60, sin cocina. Corrientes 3216.

SIRVIENTA necesito para todo servicio, Obligado 1572, esq. Pino, Belgrano.

SIRVIENTA española, soltera, precisa corta familia, sueldo 50 $. Pedernera 183.

SIRVIENTA se necesita, sueldo 50 a 55 $. Lezica 4315, altura Rivadavia 4380.

SIRVIENTA preciso, b. sueldo, matrimonio solo, Gurruchaga 2368. v17

SIRVIENTA que entienda de cocina, se precisa, Tandil 2563. v15

SERVICIO DOMESTICO PEDIDO

SIRVIENTA, menos cocina, preciso, Bustamante 745.

SIRVIENTA para todo servicio, se necesita; Pedro Goyena 1467.

SIRVIENTA para quehaceres de familia; preciso, San Eduardo 30.

SIRVIENTA que sepa cocinar, con cama, se neces. Pedernera 148, Flores.

SIRVIENTA se precisa para corta flia., buen sueldo, Independencia 4375.

SIRVIENTA formal, se necesita, buen trato, San Juan 3341.

SIRVIENTA que sepa cocinar, preciso para quinta, 60 $; Ombú 305.

SE NECESITA lavandera por la tarde, de confianza, Victoria 685.

SIRVIENTA para corta familia, se necesita; Corrientes 1841.

SIRVIENTA CON RETIRO, se necesita; Bartolomé Mitre 1420.

SIRVIENTA para todo trabajo, se precisa San Juan 1841.

SIRVIENTA joven, para matrimonio, que entienda cocina, preciso, Cevallos 683.

SIRVIENTA que sepa de cocina, con informes, se necesita; Viamonte 1873.

SIRVIENTA que entienda de cocina, se necesita, C. Pellegrini 861.

SIRVIENTA preciso, todo trabajo y algo de cocina, matrim., Independencia 2911

SIRVIENTA para todo trabajo, casa familia, se necesita, Yatay 742.

SIRVIENTA para todo trabajo, se necesita, hay mucama, Pozos 376.

SE NECESITA muchacho de 12 a 14 años Alsina 1464.

SIRVIENTA se precisa, matrimonio solo; Uruguay 934.

SE NECESITA muchacha de 14 a 16 años para mandados, Paraguay 4701.

SIRVIENTA se necesita, San José 1588. v17

SE NECESITA sirvienta para todo trabajo, con retiro, Rodr. Peña 567.

SIRVIENTA joven necesito aunque sea recién venida, $ 50, c. informes, Perú 674

SEÑORA de edad, ayudar quehaceres; poco trabajo, preciso, Cevallos 121.

SIRVIENTA para corta familia, buen sueldo, se necesita, Victoria 2161.

SIRVIENTA para limpieza, se necesita en la calle Independencia 1814.

SIRVIENTA para matrimonio solo, sepa cocinar, preciso, S. José 218.

SE NECESITA sirvienta para todo trabajo; Carlos Calvo 1117

SE PRECISA mujer formal para cocinar y lavar, sueldo 65 $, Santa Fe 2437.

SIRVIENTA se necesita para pocos quehaceres; Serrano 2251

SE PRECISA cocinero para hotel, Alsina 2301.

SE NECESITA señora para todo trabajo con retiro; Paraguay 4351

SIRVIENTA preciso, Rivadavia 1289, 2o. piso, departamento 1.

SIRVIENTA para todo trabajo, se necesita, Maza 346, sueldo 45 pesos.

SIRVIENTA sin cama se precisa, calle Liniers 365, Dto. 9

SIRVIENTA se precisa, todo trabajo, menos cocina; Entre Ríos 491.

SIRVIENTA se precisa, [illegible] cocina y queh, buen sueldo, Maza 158

SIRVIENTA que entienda de cocina, precísase, buen sueldo, Cabildo 1176

SIRVIENTA se necesita para corta familia, Vera 571.

SIRVIENTA para todo trabajo se precisa, tratar, Suipacha 436

SIRVIENTA necesito, [illegible]

SE NECESITA sirvienta para matrimonio solo, buen sueldo, Larrea 43

SIRVIENTA que entienda cocina y algún otro quehac., necesito. Defensa 1637

SIRVIENTA se precisa sin retiro, buen sueldo, Rioja 2041

SIRVIENTA de 45 años, se necesita, sueldo 90 $, Lavalle 2046, 1 de 12 a 14.

SIRVIENTA con recomend., poco trabajo, se necesita, Paso 87

SIRVIENTA se precisa, calle Viamonte 1037.

SIRVIENTA para corta familia, se necesita, Paraná [illegible]

SIRVIENTA para ayuda de quehaceres en corta flia., prec., Beaterio 924.

SIRVIENTA SE NECESITA, CALLE CASEROS 2924.

SE NECESITA lavandera, un día por semana, casa de familia, Florida 443.

SIRVIENTA que entienda de cocina, se necesita, Belgrano 1230, 1o. 9 a 11. v17

SIRVIENTA se precisa para todo, de corta familia, Lima [illegible] piso 3o. v17

SIRVIENTA para matrimonio, bien parecida, buen sueldo, Salta 765.

SIRVIENTA todo trabajo se necesita; calle Ombú 272

SIRVIENTA para todo trabajo, preciso, Belgrano 3365. v17

SIRVIENTA para corta familia, preciso, calle Rioja número 647

SIRVIENTA se necesita, calle Chile número 819, 1o., B

SIRVIENTA se necesita, sueldo 55 pesos, Ombú 683. v17

SIRVIENTA para señora sola, se necesita, Cerrito 171

SIRVIENTA para matrimonio se necesita, Combate 963

SE PRECISA muchacha joven, Sáenz Peña 663, depto. [illegible]

SIRVIENTA todo servicio corta familia, precisa, Espalbata 608.

SIRVIENTA de 12 a 14 años para matrimonio solo, se prec., F. La Roze 3212.

SIRVIENTA se necesita, sueldo 50 $, calle Potosí 2566

SIRVIENTA PRECISAN, CALLE SERRANO [illegible] v15

SIRVIENTA para todo servicio se necesita, [illegible]

SIRVIENTA [illegible] trabajo, precisan. Salta 191 [illegible]

SIRVIENTA joven y muchacha, se precisan [illegible]

SE NECESITA sirvienta, que sepa cocinar y lavar, [illegible] 1066

SE PRECISA sirvienta, buen sueldo, calle [illegible] 26, 1er. piso

SE NECESITA buena sirvienta. Rivera número 1064

SIRVIENTA para todo trabajo, menos cocina, se necesita. Corrientes 2276.

SIRVIENTA con retiro, para el trabajo de afuera [illegible] Humberto I.o 1552. v17

SIRVIENTA cocinera, se necesita bien sueldo, Pedro Goyena 1665, Flores.

SIRVIENTA [illegible] cama, se necesita, Belgrano 3600

SIRVIENTA que entienda bien de cocina se necesita, Rivadavia 3458

SIRVIENTA para todo trabajo, matrimonio, precisa, Lasro 58

SIRVIENTA para matrimonio, con recomendaciones, [illegible] Pozos 131. v17

SE NECESITA muchacha para matrimonio, Carlos Calvo 4021, dto. A. v17

SIRVIENTA para todo trabajo, se necesita, Tacuarí [illegible]

SIRVIENTA que cocine, necesita matrimonio solo, $ 50 a 60, Balcarce 571 d. 8

SIRVIENTA necesítase, que sepa cocinar y otros quehac. [illegible] inf. Corrientes 2141

SE NECESITA mozo comedor, mucama y cocinera, [illegible] 547, de 10 a 12.

SIRVIENTA se necesita, Muñecas 1034 esquina [illegible] v16

SIRVIENTA que entienda de cocina, con cama, se necesita, Las Heras 3186. v16

SIRVIENTA [illegible] joven, se necesita, Núñez 2602, esq. Amenábar. v16

SIRVIENTA que sepa cocinar, corta familia [illegible] se necesita. v16

SIRVIENTA [illegible] comp., se necesita, 50 $ [illegible] Juncal 1358, p. 3o. izq.

SE NECESITA [illegible] niñera, Triunvirato 4320. v17

SE PRECISA muchacha para cuidar un niño, [illegible] 56, piso 1o. v16

SIRVIENTA se necesita, con cama, corta familia, Álvarez 151, dto. 1. v16

SIRVIENTA se necesita, Independencia 1139. v17

SIRVIENTA se necesita para todo trabajo, Gorriti 4044. v17

SE NECESITA una ama con buenos certificados, calle Victoria 2294. v17

SIRVIENTA joven que entienda de cocina se precisa, Thames 1930. v16

SE NECESITA mucama con buenas recomendaciones, Talcahuano 893, 1er. p. v17

SE PRECISA sirvienta joven que entienda de cocina, buen sueldo, Lavalle 2634. v18

SE NECESITA niñera de 12 a 13 años, y lavandera, ocurrir Victoria 1790, 1er. piso, baja. v17

SIRVIENTA joven sabiendo un poco cocinar necesito para corta familia sin niños, $ 60, Santa Fe 907, 4.o piso, ascensor.

SIRVIENTA se precisa que sepa cocinar p. corta familia, hay chica para ayudar, Rivadavia 7895

SIRVIENTA joven y fuerte para todo trabajo y algo de cocina, prec. casa de corta flia., sdo. 50 o 60 $, Perú 1785. v18

SE NECESITA para cocina sencilla y otros quehaceres, muchacha con buenas recomend., buen sueldo; Callao 216

SIRVIENTA que entienda bien de cocinas y otros quehaceres, se nec. para casa pensión, Tucumán 1436.

SEÑORA seria, que entienda de cocina, para dos personas solas, se necesita buen sueldo, Cevallos 228. v17

SEÑORA sola, seria, daríale pieza, cambio ayuda doméstica, pudiendo ocuparse otro rosa, Brasil 942, depto. 1

SIRVIENTA para medio día, ayudar trabajos familia, se precisa, calle Rivadavia número 2831, 1o.

SE PRECISA sirvienta formal, en casa de señora sola para cocina sencilla y trabajos livianos, 30 $, Alberdi 3377.

SIRVIENTA formal, que entienda algo de cocina aunque sea recién llegada, necesito, Isabel la Católica 167.

SIRVIENTA que entienda de cocina, se precisa para ir Rosario, tratar de 9 a 10 y 13 a 15, Esmeralda 144, pieza 31.

SERVICIO DOMESTICO PEDIDO

SIRVIENTA corta familia, se necesita, seria, con cama, Miñones 711, Caballito.

SIRVIENTA seria, para poca familia, coc. y otros quehaceres, se necesita, Solís 160, 1er. piso, dpto. C.

SE NECESITA señora o muchacha, para quehaceres domésticos, para 1|2 día; Santa Fe 1876.

SE NECESITA muchacha o señora para quehaceres por la tarde, calle Perú No. 869, departamento 24.

SIRVIENTA con cama, que sepa bien de cocina, buen sueldo, se precisa, Lima número 474, 4.o derecha.

SE NECESITA sirvienta joven, seria, con recomendaciones. Sueldo 60 a 65 $, hay otra sirvienta en la casa; Lavalle 3451.

SE NECESITA sirvienta para matrimonio, a 5 horas de Buenos Aires; tratar Cangallo 3047, dto. 29. v17

SIRVIENTA CON CAMA, precisa un matrimonio; Rivadavia y Azcuénaga, entrada 3, depto. 4.

SIRVIENTA PARA TODO trabajo, se necesita con buen sueldo; Avellaneda No. 2820, Flores.

SIRVIENTA formal necesito p. matrim. solo, pref. española; Girbone 879, Pineyro. v17

SE NECESITA sirvienta para todo trabajo, que entienda cocina, persona seria, Malabia 2449. v18

SIRVIENTA con chico de 9 a 12 años, que entienda de cocina, se precisa, Juncal 2343. v16

SE NECESITA matrimonio, él jardinero y ella para trabajo, caseros para Cañuelas, F. C. S., t. Lima 1489, hotel. v16

SE PRECISA buena sirvienta, sabiendo de cocina; calle Rodríguez Peña 541, 5o. piso, derecha. Inútil presentarse sin referencias. Buen sueldo. v17

SE NECESITAN COCINERA Y MUCAMA para familia inglesa en Martínez. Inútil presentarse sin buenas recomendaciones. Diríjase B. Mitre 559, Bs. As. v18

SE NECESITA matrimonio para estancia, ella muy buena cocinera, él quintero y que sepa podar frutales, de 9 a 9 1|2, Viamonte 610, sueldo 100 $.

SIRVIENTA que entienda algo cocina para matr. se precisa. Se da cama y $ 45, debe quedarse en seguida. Tratar después de las 9, Maipú 276, 2o. piso.

SIRVIENTA a hombre solo que entienda de cocina para el campo y atender consultorio médico de hombre solo, se necesita urgente, tratar Bulnes 2761, casi esquina Av. Alvear.

SE NECESITA una señora o señorita sencilla, seria, que desee servir cerca de la capital, para los pocos quehaceres y la atención de la casa de persona seria y sencilla. Ofertas indicando edad a Casilla de Correo central 996, señor A. C., no se podrá contestar enseguida a la interesada. v18

SERVICIO DOMESTICO OFRECIDO

AMA de leche, asturiana, con certificados, se ofrece; Salcedo 3433. v17

AMA se ofrece para criar chico en su casa, Garay 2368, dep. 2

AMA SE OFRECE da pecho 3 veces al día, Freyre 3144.

AMA para dar pecho por horas, afuera, Ofrécese, Deán Funes 354, Avellaneda.

AMA de leche, se ofrece de 4 meses, joven, primeriza, tratar calle Charcas 3306.

AMA JOVEN primeriza con nena de cuatro meses, sin pretensiones se ofrece, Sarandí 630. v17

COCINERA se ofrece, para corta flia. o matrimonio solo, Bonpland 2022. v17

COCINERO, otros quehaceres, joven, ofr. señores solos, Pergamino 549, J. L.

COCINERA sencilla y mucama de adentro, ofr., madre e hija, Las Arcos 2871

COCINERA O MUCAMA SE OFRECE, Lezica 4141.

COCINERA se ofrece, Piedras 488.

COCINERA sencilla, se ofrece, Chacabuco 642. v17

COCINERA vasca de profesión, se ofrece, Cevallos 918. v18

COCINERA se ofrece, para cocina sencilla, Cerrito 761

CHICA se ofrece, de 15 años, con retiro, Independencia 746

COCINERA se ofrece y otros quehac., con recom. Cochabamba 343.

COCINERA se ofrece, con chico de 8 años, calle México 2458.

COCINERA recom., ofrécese con retiro, suplente o efectiva, Paraná 759.

COCINERA sencilla y otros queh., recomendada, se ofr., Estados Unidos 1672.

COCINERO práctico se ofrece para restaurant, Maipú 472, pieza 40.

COCINERA con recomend., se ofrece, cocina solamente, Sarandí 20.

COCINERA sencilla, joven, ofrés. a corta familia, Callao 131.

COCINERA se ofrece, personalmente, con recomendación, Boedo 518. v17

COCINERA española, se ofrece, cocina sola, con rec., Crámer 2541, Belgrano. v17

COCINERA madrileña, competente, se ofrece recomendada; Moreno 1819.

COCINERA recién venida de la provincia, se ofrece, Pozos 1052.

COCINERA de profesión, se ofrece, recomendada, México 1460.

COCINERA se ofrece, para ciudad o campo, Andrés Lamas 2059.

COCINERA ofrécese, informes buenos, Arenales 1255

COCINERA muy buena, se ofrece, argentina. Ecuador 1326

COCINERA y mucama, madre e hija, italianas, se ofr., recom., Sarmiento 4647

COCINERA del país y algún otro quehacer, se ofrece, Rodríguez Peña 358

COCINERO bueno se ofrece, para casa de familia, B. M. Gallo 1646, núm. 8.

COCINERA alg., joven, se ofrece con certificados y referen., 15 Noviembre 1148

COCINERA de profesión, se ofrece, con buenas recomend., Arenales 1605

COCINERA y mucama ofréc., juntas, Yatay [illegible] v17

CAMARERO [illegible] y pieza marido joven señora [illegible], Por carta, P. [illegible] 451 v16

COCINERA se ofrece, argentina, con recom., buenos informes, sueldo 50 $, Soler 1814, Palermo. v16

COCINERA con chico de 10 años se ofrece para ciudad o campo, Pasaje Triunvirato [illegible], dep. J

COCINERA competente se ofrece, con hija de 14 años efectiva o suplente, Maza 16.

COCINERA se ofrece, c. hijo de 13 años [illegible] o negocio, recomendadas, [illegible] 152

COCINERA para corta familia, [illegible] recomendaciones, se ofrece, sabe su obligación, tratar en casa, Paraná 171. v17

COCINERA se ofrece para cocina sencilla y otros quehaceres, con chico de 6 años, recomendada, Pueyrredón

COCINERA muy formal y de confianza, [illegible] muy bien su obligación, ofrece con recomendaciones, Bernardo de Irigoyen [illegible] piso.

COCINERO italiano piamontés, se ofrece para restaurant o particular, tiene referencias. Juan Risso, ca. Moreno número [illegible]

DOS MUCHACHAS recién venidas se ofrecen para colocarse juntas, una de 16 años y otra 19, Cochabamba 2349

FAMILIA italiana desea piezas a cambio de limpieza escritorio o cuidado joven, Leandro N. Alem 1362. v16

HOMBRE necesitado se ofrece de casero [illegible] N. G. L., P. Rte. Central

JOVEN de 15 años, se ofrece para cualquier trabajo, Alsina 1564

JOVEN recién venido, se ofrece para [illegible] o portero, escribir Suizo [illegible]

JOVEN de 19 años se ofrece, p. portero u otros quehaceres, c. buenos informes, Viamonte 325, pieza 38.

JOVEN se ofrece para niñera o mucama, para matrimonio solo o corta familia, Sarmiento 1266.

JAPONESA se ofrece para acomodar piezas y para coser, prefiere Belgrano, recomendada Santa Fe 1717.

JAPONES hombre serio, se ofrece, atender casa caballero solo y entiende algo cocina, con recomendación, por carta, Río Bamba 1011.

JOVEN decente llegado del campo se ofrece para corta familia seria. Por carta Buenaventura a V. V. V., Hotel Oeste, Cangallo [illegible]

LAVANDERA por día, se ofrece, en su casa, Freyre 3144.

LAVANDERA se ofrece, particular o negocio, B. Irigoyen 88.

LAVANDERA se ofrece en casa o afuera, Maipú 658, pza. 15.

LAVANDERA o sirvienta joven se ofrece por día, Chile 1272.

LAVANDERA se ofrece, 1 p. o trabajos [illegible] Paraguay 746.

LAVANDERA se ofrece para lavar en su casa, Tucumán 1623, pieza 14.

LAVANDERA de profesión, ofrécese lavar en casas particulares o taller lavado y limpieza, Almafuerte 165, Avellaneda. v17

MUCAMA o sirvienta se ofrece, Estados Unidos 1137.

MATRIMONIO sin hijos, se ofrece para casa de familia, Melo 2100

MUCAMA se ofrece; Junín 1244

MUCHACHA se ofrece para mucama general, Humberto I 2760.

MUCHACHO de 14 años se ofrece para cualq. trabajo, Estados 7471

MUCAMA de adentro, se ofrece, con rec. y retiro, Defensa 1063.

MUCHACHA recién venida se ofrece, B. de Irigoyen 473.

MUCAMA se ofrece para corta familia, c| buenos informes, Humberto I 2348.

MUCHACHA joven, se ofrece, p. sirvienta o mucama, Defensa 585. v18

MUCHACHA recién venida se ofrece; J. E. Uriburu 63.

MATRIMONIO se ofr., bs. inf., cocinera y él ent. de quinta, San Juan 3869.

MUCAMA se ofrece, argentina, c. carnet de policía; Cevallos 738.

SERVICIO DOMESTICO OFRECIDO

MUCAMO para corta familia, se ofrece, Cevallos 125.

MUCAMA joven, recomendada, se ofrece, Paraná 134.

MUCAMA se ofrece. Sabe coser. Venezuela 1558. v17

MUCHACHA se ofrece recién venida, Arenales 3075.

MUCAMA italiana se ofrece, Ombú 60.

MUCHACHA joven se ofrece para mucama o niñera, Rondeau 3228.

MUCAMA recomendada, para corta familia, se ofrece, Santa Fe 4366.

MUCAMA para corta familia, se ofrece; calle Venezuela 982.

MUCAMA comedor, ofrécese, recomendaciones, Brasil 582.

MUCAMA se ofrece, sueldo 50 a 55 $, Lavalle 2569, dpto. 7.

MUCHACHO de 18 años, se ofrece para cualq. trabajo, 15 de Noviembre 1354.

MUCAMA que entiende de comedor, se ofrece, Salta 1046. v17

MUCAMA de adentro o niñera, bebé, con recomendaciones, Boedo 331.

MUCAMA se ofrece, con recomendaciones, Talcahuano 314.

MUCAMA de adentro se ofrece, con buenas recomendaciones, Junín 1565.

MATRIMONIO joven, se ofrece para hotel, mozo y mucama, Charcas 844, d. 2.

MUCAMA para corta familia se ofrece, Maipú 540.

MADRE e hija se ofrecen, cocinera y mucama, Santa Fe 1164.

MUCAMA se ofrece, calle Güemes número 3590.

MATRIMONIO, joven, argent., con cert., se ofrece, campo, Lamadrid 1826.

MUCAMA de adentro, joven, se ofrece, Convención 355.

MUCAMA española, se ofrece, de adentro, con rec., Crámer 2541, Belgrano. v17

MUCAMA de adentro, o niñera, se ofrece; Perú 913, p. 21.

MUCAMA competente, con bs. informes, se ofrece, Ayacucho 404, 2o., izq. v18

MUCAMA o niñera, se ofrece, buenas referencias; Venezuela 2212.

MATRIMONIO se ofrece, Montevideo 1466

MATRIM. piamontés, ópt. ref., él quintero, jard., ella coc. sencilla. Falucho número 1142, Navarro. v18

MATRIMONIO joven se ofrece, casa de pensión, mucama y mucamo o portero, con recomendación, Tucumán 271.

MUCAMA joven, italiana, recién llegada, se ofrece para corta familia o matr. solo. Por carta o pers., Inclán 2645.

MATRIMONIO lombardo of., quintero jardinero, señora criar aves, cocinera para [illegible] con certif., Billinghurst 437. v17

MATRIMONIO formal sin hijos se ofrece con buenos certif. para dep. u oficinas, [illegible], C. Pellegrini 815.

MATRIMONIO italiano, se ofrece, cocinera, herrero carpintero, C. Camota; J. Bautista Alberdi 867

MUCAMO se ofrece, sabe su obligación, con buenos informes, presentado por su familia, Defensa 347.

MUCAMA se ofrece, formal, para casa de pensión u hotel, con recomendaciones; Chile 1159, dept. 2

MUCAMA se ofrece buena presencia, española, Avenida de Mayo 769, 4o. piso, teléfono 6291, Avenida.

MATRIMONIO joven, vasco-navarro, ofrécese con chica de 11 años, buena cocinera y mucamo, recom., Rosario 180.

MUCAMA de adentro o de comedor, se ofrece, con recomendaciones, México 1235, pieza 16.

MATRIMONIO joven ofrécese cualq. trabajo, sin pretensiones, ciudad o campo, Suipacha 548, preguntar portería.

MUCHACHA española se ofrece de mucama, corta flia. y seria, calle Guardia Vieja 3128.

MATRIMONIO joven se ofrece, con buenas recomendaciones, para guardar casa o departamentos, lo mismo solo para portero, por carta a Estados 3691. v18

MATRIMONIO de alta Italia se ofrece para criar y cuidar aves y cerdos. Diríjase por carta a C. V., Deppener, F. C. Sud.

MATRIMONIO se ofrece, él portero, mucamo, ella lavandera, mucama o planchadora para casa de pensión, hablan francés, recomendaciones Esmeralda 18.

MATRIMONIO se ofrece, él portero mucamo, ella lavandera, mucama, planchadora para casa de pensión, hablan francés, recomendaciones, Esmeralda 718.

MATRIMONIO se ofrece, ella buena cocinera y él buen quintero y jardinero, sabe de poda y cualquier trabajo del campo, por carta o personalmente calle San Blas 1211.

MATRIMONIO joven de alta Italia, cocinera, criar aves y cuidar casa, carpintero, algo de herrería y molinos, y un quintero jardinero; desean buenos certificados, Matheu 219, Hotel Rivadavia. v16

NIÑERA se ofrece para ir a España, no se marea, Granaderos 284

NIÑERA o mucama, se ofrece, presentada por su familia, Superí 1110.

NIÑERA o mucama, joven, práctica, se ofrece, Cevallos 918.

OFRECESE sirvienta, todo trabajo menos cocina, B. de Irigoyen 457

OFRECESE sirvienta, todo trabajo, menos cocina, B. de Irigoyen 457

OFRECESE matrimonio para todo trabajo, italianos; por carta a Francisco calle Santa Magdalena 821.

PLANCHADORA lavandera, de profesión, se ofrece para particular, Junín 1276. v17

PLANCHADORA y lavandera se ofrece, Paraguay 662, pieza 7. v17

PORTERO o mucamo se ofrece, informes Chile 1276. v17

PORTERO se ofrece, práctico en consultorio médico o escuela, dirigirse J. Vázquez Corrientes 679.

SE OFRECE muchacho para todo trabajo, Rivadavia 5143.

SIRVIENTA recomend., se ofrece, p. corta familia, Lima 380, 2o. piso.

SIRVIENTA p. mat., ofrécese, con rec., San Juan 1038

SE OFRECEN madre e hija mucama y cocinera, argentinas, con inf. Junín 359

SE OFRECE mucama para matr. o poca flia., con recomendac. San José 1617

SE OFRECE señora para 1|2 día, quehaceres domésticos, México 1188

SE OFRECE lavandera con o sin chico, Cangallo 4075.

SE OFRECE mucama con recomendaciones, Maipú 784, F. C.

SE OFRECE cocinera, competente, p. matrimonio o corta flia. México 437

SIRVIENTA se ofrece, española. Maipú No. 472.

SE OFRECE una cocinera para corta familia, dirigirse L. N. Alem 312. v17

SE OFRECE muchacha para niñera o mucama, Apipé 1360, Núñez.

SE OFRECE muchacha todo trabajo, menos cocina. Herrera 743.

SIRVIENTA se ofrece para todo trabajo, Australia 1957

SE OFRECE cocinera para personas mayores con chica, Arenales 2007. v17

SE OFRECE mucama de adentro con recomendaciones, tratar Paraguay 2182.

SIRVIENTA o mucama, referenc. person., se ofrece, California 1692. v17

SIRVIENTA se ofrece para todo, sabe de cocina, Independencia 1552.

SE OFRECE sirvienta recién venida, seria, Almirante Brown 620

SIRVIENTA se ofrece con nena de meses, Garay 2368, depto. 2.

SE OFRECE cocinera sencilla para matrimonio solo, recomend., Bolívar 1126.

SIRVIENTA formal se ofrece para todo trabajo c. informes, San José 373

SEÑORA formal se ofrece p. cocina y otr. quehaceres, San José 777.

SIRVIENTA se ofrece, Carlos Calvo 1542, pieza 57.

SIRVIENTA para pensión, se ofrece, calle Estados Unidos 1612.

SIRVIENTA se ofrece, para corta familia, que sea cerca, Viamonte 586.

SE OFRECE señora, todo trabajo, medio día, Rodríguez Peña 1170.

SIRVIENTA se ofrece para corta familia, Chile 1831

SE OFRECE mucama general, buenas recom., tr. personalm.; México 751

SE OFRECE cocinera, corta familia, Cochabamba 699

SIRVIENTA para todo trabajo, se ofrece, Cochabamba 695.

SEÑORA se ofrece por horas, con buenas recomendaciones, Luján 391, pieza 10.

SE OFRECE peón de cocina, con recomendac., Rodríguez Peña 1112

SEÑORA se ofrece, trabajo o lavado, de tarde; San José 1581

SE OFRECE hombre para cualquier trabajo, Humberto I.o 709

SIRVIENTA formal, se ofrece, para todo menos cocina, Belgrano 653, p. 13.

SIRVIENTA formal se ofrece, Moreno 1465, pza. 7.

SIRVIENTA se ofrece, con chica, para matrimonio, Bolívar 1071.

SE OFRECE sirvienta para corta familia, Bmé. Mitre 1654, depto. 1

SEÑORA se ofrece de lavandera, p. día o medio día; otr. quehac., Canning 2346

SIRVIENTA se ofrece, por las mañanas; Rivadavia 1985.

SEÑOR de edad, ofréc., para cualq. trabajo o peón, Ecuador 562.

SRA. SE OFRECE CON NENA de 9 años, Juncal 2089, E. L.

SE OFRECEN 2 mucamos competentes p. flias. respetables, C. Calvo 750, altos v17

SE OFRECE cocinera sencilla, con recomendación y cama, Moreno 692

STA. se ofrece para quehaceres de casa, calle Nicaragua 4336.

SE OFRECE señora para todo trabajo de corta flia., Chacabuco 967, pieza 17.

SE OFRECE sirvienta española, de 22 años para matrimonio solo o casa de poca familia; Sarmiento 1271. v17

SERVICIO DOMESTICO OFRECIDO

SE OFRECE sirvienta española, Cochabamba núm. 3669.

SE OFRECE sirvienta para todo trabajo, menos cocina, Alsina 1255.

SE OFRECE mucama, sabe coser bien y planchar, recom., Carlos Calvo 474.

SE OFRECE sirvienta formal, entiende algo de cocina, M. de Oca 2201. v17

SIRVIENTA joven se ofrece, todo trabajo entiende cocina; Gascón 1477.

SE OFRECE cocinera o algún otro quehacer, calle México No. 311.

SE OFRECE lavandera planchadora, a flia., p. día, pref. c. Coronda 143. v17

SIRVIENTA para todo servicio de corta familia, se ofr., pers., 15 Noviembre 309.

SRA. SE OFRECE, p. día, cualquier trabajo, Monteagudo 486. v17

SE OFRECE sirvienta, corta flia. a personas mayores; Sáenz Peña 1931. v16

SRA. VIUDA, formal, desea cuidar nena o niño mayor de 3 años, Agrelo 3341. v16

SEÑORA se ofrece, para todo trabajo, entiende de coc., Tres Esquinas 2804. v16

SIRVIENTA se ofrece, con buenos inf., sabe de cocina, Vtin. Gómez 3779. v16

SEÑORITA 2o. violín, se ofrece. Doblas 593. v16

SE OFRECE una señora, cocina sencilla: Catamarca 1518. La Mosca.

SE OFRECE sirvienta para matrimonio o señora sola, entrerriana, Montevideo 578

SE OFRECE mucamo o portero para casa de familia, con buena recomendación, argentino, calle Vicente López 1901. v16

STA. seria e instruída, atender casa de 2 o 3 personas mayores, 80 $, se ofrece; 24 de Noviembre 209, Sta. S.

SE OFRECE señora formal, para los quehaceres, que se le dé comida al marido y pieza. San Juan 2165.

SEÑORA con chica, para encargada de casa se ofrece, buenas referencias; Estados Unidos 767, pza. 34.

SE OFRECE cocinera española, para cocina sencilla y algunos quehaceres, con buenas recom., Esmeralda 43.

SIRVIENTA joven, 27 años, se ofrece, p. casa seria, entiende de cocina, dará cumplim. y garantía, México 1291.

SE OFRECE madre e hija, 15 años, cocina sencilla, mucama o niñera, Moreno 1159.

SEÑORITA recomendada se ofrece para acompañar señora o señorita, sabe algunas labores, Rivadavia 1101.

SE OFRECE mozo de 28 años, español, recién venido, para peón de cocina u otr. trab., p. carta o pers. Almagro 331. v17

SIRVIENTA española, para todo trabajo, se ofrece, referencias a satisfacción, Hipólito de Irigoyen 1478.

SE OFRECE sirvienta para todo menos cocina, presentada por su familia; Independencia 3273.

SE OFRECE una joven para servicio de matrimonio solo, corta familia, sueldo 45 $; calle Loria 1351.

SIRVIENTA recién llegada, con responsabilidad, española, se ofrece para trabajo adecuado, Bmé. Mitre 1930.

SEÑORA joven con una nenita, para pequeños quehaceres, sabe coser y bordar, sin pretensiones se ofrece, calle Sarandí 630. v17

SE OFRECE mujer todo trabajo, poca familia, pieza, comida al marido, pequeño sueldo, bien recomendada, Emilio Mitre número 413.

SRA. FORMAL, con hijo de 5 años, se ofrece para quehaceres de casa de Sr. solo o Sra. sola, en cambio de pieza y pequeño sueldo, Cabildo 121.

SEÑORA GENOVESA, se ofrece para corta familia, con hijo de 5 años, por carta o personalmente, calle Álvarez Thomas 1616, Villa Ortúzar.

SEÑORA joven, formal, se ofrece, para lavar y planchar, sabe zurcir bien, con retiro a la noche; tratar calle Reconquista número 511.

VIUDA joven, con un niño de 11 años, se ofrece para atender matrimonio solo, sin pretensiones, Humberto I 1688. v17

VIUDA joven, extranjera educada, con nene de 2 años, ofrécese dirigir casa de persona sola anciana y distinguida. B. P., correo central. v17

LICITACIONES

CONSEJO NACIONAL DE EDUCACION.— Llámase a licitación pública hasta el 7 de junio de 1921, a las 14 horas, para la construcción de un edificio con destino a la escuela No. 28 de estación María Grande, departamento Paraná, provincia de Entre Ríos. Datos en la Dirección General de Arquitectura de la repartición (Rodríguez Peña 935). Esta licitación tendrá también lugar en Paraná y estación María Grande, provincia de Entre Ríos, en igual día y hora. — El Secretario General. v7jun.

LLAMASE A LICITACION PUBLICA verbal, para el día 18 del corriente a horas 17.30, para la impresión de la versión taquigráfica y órdenes del día para el año 1921 y publicación de ordenanzas y resoluciones correspondientes al año 1920, encontrándose en la prosecretaría del H. Concejo Deliberante (Perú 272), el pliego de condiciones a disposición de los interesados todos los días hábiles de las 14 a 18 horas.—El prosecretario. v18

MINISTERIO DE MARINA. DIRECCION General Administrativa, Paseo Colón 1457. Llámase a presentación de propuestas para el día 31 de mayo próximo, hasta las 14.30 horas, para la provisión de artículos destinados al Depósito de Electricidad y Radiotelegrafía. Por datos, pliegos de condiciones, etc., recurrir a la División Compras. v16

MUEBLES, HASTA EL 23 DE MAYO SE piden propuestas escritas para el suministro de 96 camas de plaza y media, de bronce, con elásticos, colchones lana primera y almohadas, 48 roperos tres cuerpos; 96 mesas de noche, 48 mesas de centro; 192 sillas. Remitir las propuestas con detalles y precios unitarios a Sociedad Termas Rosario de la Frontera, Esmeralda 449, primer piso. v20

MINISTERIO DE GOBIERNO DE LA provincia de Buenos Aires.—Aviso de licitación para proveer de artículos con destino a la confección de uniformes de invierno, para oficiales, tropa, ordenanzas, llaveros y penados, de los cuerpos de policía, oficinas de la administración, cárceles de la provincia y útiles para las cárceles. Llámase a licitación pública por el término de diez días a contar desde la fecha para la provisión de los diversos artículos que se detallan en el pliego de bases y condiciones que podrá consultarse en la Inspección General de Prisiones. Las propuestas deberán presentarse en un todo de acuerdo con el pliego de bases y condiciones el día 21 del corriente a las 14 horas, en el despacho del señor oficial mayor del ministerio de Gobierno. —La Plata, mayo 10 de 1921. Pedro A. Cavello, oficial mayor int. v20

MINISTERIO DE MARINA — Dirección General Administrativa. Paseo Colón 1457.—Llámase a presentación de propuestas para el día 2 de junio próximo, hasta las 14.30 horas para la provisión de carne fresca, pan y galleta a los buques y reparticiones de la Armada, en las zonas que a continuación se indican, durante el segundo semestre del año 1921. Pan y carne, Capital, Río Santiago y Hospital Naval de La Plata, Pan: Zárate, Carne: Puerto Militar, y galleta, en la División Suministros de ésta. Por datos, pliegos de condiciones, etc., recurrir a la División Compras. v17

SOCIEDAD DE BENEFICENCIA DE LA Capital. Llámase a licitación hasta el 18 de mayo próximo, a las 14.30; 11.45 y 15, para la provisión de algodón hidrófilo, leche y manteca y jabón para lavar ropa. Informes, Reconquista 269 — La secretaría. v18m

SOCIEDAD DE BENEFICENCIA DE LA Capital.—Llámase a licitación hasta el 1.o de junio a las 15 para la ejecución de la carpintería metálica y herrería del Instituto J. M. Pizarro y Monje, según especificaciones que podrán consultarse en la Oficina Técnica, Reconquista 269—La secretaría. v30

SOCIEDAD DE BENEFICENCIA DE LA Capital.—Llámase a licitación hasta el 24 de mayo a las 14.30, para la ejecución de la carpintería metálica del Hospital Oftalmológico "Santa Lucía", según especificaciones que podrán consultarse en la Oficina Técnica, Reconquista 269—La secretaría. v24m

SOCIEDAD DE BENEFICENCIA DE LA Capital.—Llámase a licitación hasta el 30 de mayo, a las 14.30 para la provisión de 82 000 tejas de Marsella, para la nueva casa de Huérfanas, según especificaciones que podrán consultarse en la Oficina Técnica de la Sociedad calle Reconquista 269.—La secretaría. v30m

SOCIEDAD DE BENEFICENCIA DE LA Capital.—Llámase a licitación hasta el 24 de mayo, a las 15, para la instalación de quemadores de petróleo en las calderas y cocinas de varios establecimientos de esta institución, según especificaciones que podrán consultarse en la Oficina Técnica, Reconquista 269.—La secretaría. v24m

SOCIEDAD DE BENEFICENCIA DE LA Capital. Llámase a licitación hasta el 11 de mayo a las 14.30 para la instalación de dos ascensores y cinco montaplatos en la "Maternidad", según especificaciones que podrán consultarse en la Oficina Técnica de la Sociedad, Reconquista 269—La secretaría. v16

SOCIEDAD DE BENEFICENCIA DE LA Capital.—Llámase a licitación hasta el 10 de junio a las 15, para la ejecución de la carpintería de la nueva Casa de Huérfanas, según planos y especificaciones que podrán consultarse en la Oficina Técnica, Reconquista 269.—La secretaría. v10jun

SOCIEDAD DE BENEFICENCIA DE LA Capital.—Llámase a licitación hasta el día 10 de junio, a las 15.30, para la construcción de un horno incinerador de basuras y residuos en el hospital Rivadavia, según especificaciones que podrán consultarse en la Oficina Técnica, Reconquista 269 —La secretaría. v10jun

EDICTOS JUDICIALES

EL SEÑOR JUEZ DE 1a. INSTANCIA en lo Civil de la Capital de la República, doctor don Amadeo Gras, ha dispuesto se cite, llame y emplace por el término de treinta días contados desde la primera publicación del presente, a todos los que se consideren con derecho a los bienes dejados por Cayetano Antonio Repetto o Cayetano A. Repetto y María Eugenia Repetto, ya sean como herederos o acreedores, para que dentro de dicho término comparezcan a deducir sus acciones en forma por ante su juzgado y secretaría del que suscribe, bajo apercibimiento de lo que hubiere lugar por derecho.—Buenos Aires, mayo 13 de 1921.—J. Y. Odarigo, secretario. v13jun.

BOLETIN TELEGRAFICO DEL EXTERIOR -- SERVICIO MUNDIAL EXCLUSIVO PARA

EL PROBLEMA DE LA INSURRECCION EN LA ALTA SILESIA

METODO PARA PREVENIR HOSTILIDADES ENTRE POLACOS Y ALEMANES

LAS DIVERGENCIAS ENTRE LOS PUNTOS DE VISTA FRANCÉS Y BRITANICO

ECOS DE LAS DECLARACIONES DEL PRIMER MINISTRO INGLÉS

PRÓXIMA CONFERENCIA DE BRIAND Y LLOYD GEORGE

NOTA ALEMANA A FRANCIA SOBRE LA SITUACION

LA INTERVENCION NORTEAMERICANA EN EL CONFLICTO

LA SITUACION

PARIS, mayo 15 (Havas) — Gracias a la acción interaliada en la Silesia Superior, la calma pudo ser mantenida en Kruzburg y Bosel. Sin embargo, debido a la actitud del personal alemán de los ferrocarriles, el servicio de trenes no se ha reanudado aún.

En todas partes se señala la penetración en la Silesia de numerosos voluntarios alemanes.

OPPELN, mayo 15 (Havas) — La alta comisión aliada de la Silesia Superior desautoriza nuevamente de una manera categórica que se haya firmado un armisticio con el señor Korfansky, tomando como base el reconocimiento de la línea fronteriza preconizada por él.

COPENHAGUE, mayo 15 (United) —Un despacho de Beuthen informa que el comandante de los insurrectos polacos publicó una proclama que dice:

Las autoridades inter-aliadas han fijado una línea temporal de demarcación, por lo que ordeno la suspensión de toda acción militar, mientras las negociaciones siguen.

NUEVA YORK, mayo 15 (Especial) —Telegrafían de Beuthen que el comandante de las tropas francesas en la Alta Silesia suprimió un diario alemán por haber anunciado que se habían producido divergencias entre los aliados. Las autoridades británicas en esa provincia, por su parte, admitieron la exactitud de la noticia y se manifiestan poco satisfechos de la actitud de los franceses.

Estos últimos arrestaron a los jefes alemanes en vísperas de la sublevación, mientras los italianos ayudaban más o menos abiertamente a los alemanes. Es ya manifiesta la ruptura entre los franceses y los italianos. Los ingleses se muestran indignados porque los franceses daban a los polacos pasaportes para ciudades en las que estaba en peligro la vida de varios oficiales británicos.

NUEVA YORK, mayo 15 (Especial) —Informan de Beuthen que la comisión interaliada en la alta Silesia está empleando un nuevo método para prevenir hostilidades entre alemanes y polacos.

Cuando la comisión sabe que está a punto de producirse un choque en algún punto de la línea de Korfanty, envía emisarios para que apaciguen los ánimos y se arregle una tregua entre alemanes y polacos. La tregua es sólo por poco tiempo, pero generalmente se la prolonga.

Este método dió excelente resultado en Rosenblurg, donde los alemanes preparaban un ataque. La tregua arreglada allí expiró ayer, pero fué prolongada.

PARIS, mayo 15 (Havas) — El "Petit Parisien", hace resaltar que en su contestación a Mr. Lloyd George, el señor Briand indica que si los polacos son responsables en cierta medida de los acontecimientos de la Alta Silesia, es justo reconocer que el gobierno polaco adoptó una actitud correcta, principalmente cerrando su frontera.

El gobierno francés afirma formalmente que sus representantes en Alta Silesia jamás estimularon la política del "hecho consumado" y niega también haber intentado nunca atribuir por la fuerza, si fuera necesario, la cuenca silesiana a Polonia.

OPPELN, mayo 15 (Havas) — Ha sido señalada en Neissencustadt la presencia de numerosos civiles armados y equipados los cuales son mandados por oficiales, en su mayoría bávaros.

NUREMBERG, mayo 15 (Havas)— El señor Hamm, ministro bávaro, en un discurso pronunciado en el congreso demócrata, sostuvo que a Alemania le es imposible pagar ni desarmarse en vista de la grave situación por que atraviesa la Alta Silesia.

PARIS, mayo 15 (Havas)—"L'Intransigeant" publica una información recibida de Sosnowice, asegurando que el órgano del señor Korfanty asegura que los alemanes mataron en Brezescie siete polacos y fusilaron sin juicio a doce notables. Los insurrectos amenazan con severísimas represalias.

LONDRES, mayo 15 (Havas)—La prensa alemana titubea en expresar opiniones sobre la declaración de Mr. Lloy George, referente a la Alta Silesia.

El "Vorwaerts" especialmente, dice que podría muy bien suceder que Mr. Lloyd George volviera sobre lo declarado.

BEUTHEN, mayo 15 (United) — Korfanty, el jefe de los rebeldes en Silesia, está engañando a los corresponsales de la prensa. Sin embargo pudo descubrirse su paradero y después que algunos de sus partidarios declararon que estaba en el frente, pudo ser entrevistado por el representante de la United Press. Declaró que se retiraría tan pronto como los aliados resuelvan el problema de Silesia, y que si su decisión no era justa, mediante la cual no obtuvieran los polacos la línea que él les había determinado y todas sus vecindades, se produciría la anarquía.

Anunció también la desmovilización de las fuerzas de Pless y Rybnik y agregó que no tenía el propósito de combatir a los aliados, pero que los alemanes serían exterminados, si atacaban.

En los círculos aliados se admite que es muy probable que se produzca la anarquía y se predice que los alemanes atacarán muy pronto; pero, a la vez, se estima que las tropas inglesas e italianas normalizarían sin dificultad la situación.

El general Doliva, subordinado de Konfanty, al ser interrogado por teléfono, dijo: "Esperaremos hasta que se llegue a una decisión justa y no consideraremos justo que se conceda Pless y Rybnik a Polonia."

PARIS, mayo 15 (Havas) — Esta mañana el jefe del gabinete, señor Briand, recibió al señor Sapieha.

BERLIN, mayo 15 (Havas) — "Die Roth Fahne" señala que varias asociaciones deportivas se hallan listas para ir a Alta Silesia. En Breslau se están organizando varios cuerpos de francos tiradores y en esa localidad ha sido señalada la llegada de soldados de la división del Báltico, los cuales llegan equipados y armados.

COMENTARIOS FRANCESES

PARIS, mayo 15 (United)—"L'Echo de Paris", bajo la firma de Marcelo Hutin, publica una entrevista con Briand, quien dijo:

Si las tropas alemanas penetraran en Alta Silesia solas, sin esperar la decisión del supremo consejo, ¿se vería usted obligado a ocupar el valle del Ruhr?

Briand movió la cabeza, y replicó "Sí".

"Le Petit Parisien", expresa la esperanza de que la presencia del embajador de los Estados Unidos, Harvey, en el consejo supremo aliado, ha de ser efectiva.

El solo tiene autoridad dice, para arreglar a Inglaterra y Francia en esta grave diferencia.

Pertinax, en "L'Echo de Paris", critica la acción de Briand en convocar a los corresponsales ayer a su oficina. El escritor dice:

No deseamos que rivalice por pasión e imprudencia con su camarada de Gales.

Declara que Briand no aceptará la invitación para efectuar una reunión del Supremo Consejo por el momento. Pertinax insiste en que Downing Street no posee por ahora "su sangre fría" y que es mejor esperar hasta que se restablezca.

"Le Matin" dice:

Si para mediodía del 20 del actual, Alemania no ha cumplido el ultimátum del general Nollet, las tropas francesas entrarán al valle del Ruhr. No permitiremos a Alemania que pruebe sus fuerzas contra Polonia y desarrolle la guerra en Europa Central. Nuestra política no puede estar a merced de las variaciones de Lloyd George.

La prensa en general teme que el conflicto germano-polaco se convierta en un conflicto franco-británico.

PARIS, mayo 15 (Havas) — La prensa, en general aprueba formalmente la decidida declaración de M. Briand, oponiendo al discurso de Mr. Lloyd George la tesis de la justicia y el buen derecho y del buen sentido, las cuales reclaman en el plazo más breve posible la solución del problema de la Alta Silesia, poniendo término a todos los malentendidos.

"Le Matin", dice que si Alemania cree poder intervenir a mano armada en la Alta Silesia, las tropas francesas invadirán el Ruhr.

Esto último no lo manifestó M. Briand, agrega el diario, pero lo decimos nosotros porque no creemos que se pueda obrar de otro modo.

Para "Le Petit Journal", es imposible no encontrar en la exposición hecha por M. Briand una expresión más leal de la justicia de la causa francesa.

En "Le Journal", M. André Lefevre, declara que comprende muy bien la diferencia entre los puntos de vista francés e inglés, respecto a Alemania.

En caso de conflicto, agrega el citado ex ministro de Guerra, Francia estará condenada a soportar el primer choque, pues Inglaterra está lejos y la flota alemana yace en el fondo del mar.

Considera, por otra parte el discurso de Mr. Lloyd George, como injusto y peligroso.

Por último, todos los diarios lamentan el discurso pronunciado por Mr. Lloyd George y le contestan con los argumentos que suministran los resultados del plebiscito y el tratado de Versalles. En términos moderados casi todos, buscan evitar rozamientos penosos para la amistad franco-británica.

EN POLONIA

LONDRES, mayo 15 (Havas) — Los diarios de esta capital publican telegramas de Varsovia, que anuncian que la comisión de relaciones exteriores adoptó una moción de falta de confianza en el jefe del gabinete polaco, príncipe Sapieha.

Agregan dichas informaciones que a causa de esto el príncipe Sapieha presentará su renuncia.

EN BELGICA

BRUSELAS, mayo 15 (Especial)— Produjeron muy penosa impresión las declaraciones hechas por Mr. Lloyd George acerca de la cuestión de la Alta Silesia.

Todos los diarios critican acerbamente al primer ministro británico y le reprochan su falta de solidaridad con los aliados.

PROXIMA CONFERENCIA

LONDRES, mayo 15 (United) — El "Sunday Observer" declara que el gobierno inglés propuso a Francia que se celebrara una reunión del Supremo Consejo, tan pronto como fuera posible, y el primer ministro Briand aceptó la proposición, pidiendo un aplazamiento de varios días, debido a sus actuales ocupaciones.

Las tácticas de tijera de la diplomacia franco-polaca acerca de Alemania dice el diario, han llegado a un punto en que el gobierno británico no puede mantenerse ya en silencio.

Declara que Lloyd George trató de plantear la cuestión de la Silesia Superior en la reciente conferencia de Londres, pero Briand se negó a discutir. Agrega que mientras tanto los oficiales franceses en Silesia estuvieron organizando a los polacos para ocupar el territorio en litigio.

PARIS, mayo 15 (United) — El primer ministro Lloyd George ha enviado una nota al primer ministro Briand, diciendo en sustancia lo mismo que expuso en su discurso del viernes en la Cámara de los Comunes.

Pide al primer ministro que se discuta la cuestión de Silesia tan pronto como sea posible, en Boulogne.

Briand replicó que no desea celebrar la conferencia antes de consultar con el parlamento francés el día 19 del actual, e indica que es mejor esperar, mientras tanto, la solución del problema de la Alta Silesia por la comisión interaliada.

LONDRES, mayo 15 (United)—El primer ministro francés, Briand, ha aceptado la propuesta que se le hiciera, de convocar a una reunión del Supremo Consejo tan pronto como sea posible. La conferencia, probablemente, se realizará en la semana entrante en Boulogne.

Funcionarios británicos hacen notar que los acontecimientos en Silesia Superior han provocado una situación que requerirá la más urgente cooperación y acuerdo entre los aliados. Se dice en ciertos centros, que es deseable "la mayor unanimidad".

LONDRES, mayo 15 (Havas) — "The National News", refiriéndose a la importancia de la conferencia, dice que los aliados se engañarían fácilmente si creyesen que el problema de las reparaciones estaba resuelto por el hecho de haber aceptado Alemania el ultimátum de los aliados.

LONDRES, mayo 15 (Havas) — "The Daily Chronicle" dice que existen algunas probabilidades de poder llegar a poner de acuerdo los puntos de vista francés y británico sobre la cuestión de la Alta Silesia.

Agrega que ha sido acogida satisfactoriamente la noticia de que próximamente se celebrará una nueva conferencia.

NOTA ALEMANA

PARIS, mayo 15 (Havas)— El gobierno de Berlín contestó al señor Briand jefe del gabinete francés, que el origen de los disturbios de la Alta Silesia son imputables a las falsas informaciones de la prensa alemana en connivencia con el órgano de publicidad del señor Korfanty, con la intención de dar la voz de alarma sobre el movimiento.

Agrega el gobierno de Berlín, que la situación actual es sumamente seria aunque el trabajo haya sido reanudado, pues la dictadura Korfanty persiste en su campaña a despecho de las fuerzas de que dispone la comisión interaliada.

Termina tomando al señor Lerond, jefe de la comisión interaliada en la Alta Silesia, como testigo para que reconozca que la acusación de la nota francesa carece de fundamento.

ACTITUD NORTEAMERICANA

WASHINGTON, mayo 15 (United) —En centros autorizados se describe al problema de la Alta Silesia como un asunto completamente europeo. Dícese que los Estados Unidos no participarán en las deliberaciones sobre las fronteras.

Los círculos oficiales se muestran grandemente interesados en el choque que entre los primeros ministros, Mr. Lloyd George y M. Briand. Créese que las consecuencias pueden ser aún más serias que las originadas por la cuestión de las reparaciones.

No existe más que una pequeña duda de que la actitud de Estados Unidos se incline hacia el punto de vista británico. Se notan algunas simpatías hacia Polonia, pero son muchos los que consideran su actitud como imperialista.

WASHINGTON, mayo 15 (United) —Los rápidos acontecimientos de la invasión polaca en Silesia Superior han dejado perplejos a los funcionarios del gobierno, que no han decidido aún qué camino han de seguir. Antes del discurso del primer ministro británico, Mr. Lloyd George, en la Cámara de los Comunes, se informó que el representante norteamericano en los consejos aliados no participará en las deliberaciones que no afecten directamente los intereses norteamericanos.

Por otra parte, la resolución de paz del senador Knox contiene una estipulación, según la cual los Estados Unidos se interesarán en todo asunto en que se vea afectada la paz del mundo. Lloyd George ha declarado que la situación es amenazadora, y M. Briand, al replicarle, habló de consecuencias "demasiado graves para ser discutidas".

Los funcionarios se niegan a hacer comentarios directos sobre la situación en Silesia y mantienen la creencia de que la disputa fronteriza es un asunto europeo, aun cuando admiten que las consecuencias, posiblemente, pueden afectar a los Estados Unidos.

NUEVA YORK, mayo 15 (Havas) —La situación de la Alta Silesia continúa ocupando la atención de los diarios de esta ciudad.

Según una información de París, que publica el "New York Herald", el primer acto del embajador norteamericano en París, Mr. Wallace, a su vuelta a la conferencia de embajadores, fué pedir todos los documentos referentes a la cuestión de la Alta Silesia.

Esos documentos fueron enviados a Washington a pedido de Mr. Wallace. La actitud del embajador norteamericano en París causó considerable sorpresa en los círculos diplomáticos de dicha capital, pues indicaba la más amplia participación de los Estados Unidos en los consejos aliados, cuando se creía, según un despacho de Washington, que los Estados Unidos no intervendrían en la cuestión de la Alta Silesia, a menos de que la situación llegara a perturbar la paz del mundo.

COMENTARIOS

NUEVA YORK, mayo 15 (United) —Comentando el "New York World" la situación en Silesia, expresa la creencia de que las palabras de Lloyd George pronunciadas el viernes en la Cámara de los Comunes, fueron dirigidas directamente a los franceses y a los polacos.

Los europeos deben convenir con Lloyd George en que a menos que se restaure la confianza, por la firmeza de la única autoridad internacional que sobrevive a los despojos de la guerra, las consecuencias serán del carácter más terrible. Todo el material para una nueva guerra se halla en las fronteras de Silesia.

El "New York Times" dice:

Polonia no tiene títulos en Silesia Superior, excepto los que el tratado de Versalles le ha dado. Es verdad lo que Lloyd George ha dicho sobre el deber de los aliados de impedir la insurrección de Silesia perturbando la paz de Europa.

El "New York Globe" dice:

Los aliados se hallan más obligados a apoyar a Alemania en contra de la agresión polaca que lo que están en apoyar a los polacos contra una injusta agresión alemana.

NUEVA YORK, mayo 15 (United) —"The New York Tribune", al comentar la cuestión de la Alta Silesia, dice que los Estados Unidos no deben inmiscuirse en las disputas territoriales europeas, pero conviene que presten su apoyo moral a los que protestan contra las extraordinarias concesiones que el primer ministro británico quiere hacer a los alemanes, a los que reconoce el derecho de tomar las armas y avanzar más allá de la frontera de su país, y propone que los aliados arreglen la cuestión entre sí, sin tomar en consideración los intereses de las naciones interesadas.

ALEMANIA

EL MINISTRO EN CHILE

Sus declaraciones

BERLIN, mayo 15 (United)—Von Eckert, nombrado nuevamente ministro de Alemania en Chile, que fué entrevistado por un representante de la United Press, hizo la siguiente declaración:

Me embarcaré para Sud América en el vapor "Brabantia" y quedaré diez días en Río de Janeiro y otros diez días en Buenos Aires para ir luego directamente a Santiago. No tengo el propósito de permanecer constantemente en la capital de Chile, y tengo la autorización de mi gobierno para recorrer todo el país lo que es necesario para conocerlo a fondo.

Me alegro de volver a Chile, país que tanto amo, y espero que contribuiré a fomentar las relaciones económicas entre aquella República y Alemania. Existe actualmente una importante cuestión: la de saber si Alemania depende siempre del salitre chileno. Esta cuestión no está aún resuelta, pero creo que los agricultores alemanes desean obtener aquel salitre, y sólo su alto precio les hace preferir el salitre de amoníaco.

Estoy convencido del futuro desarrollo de las relaciones políticas, económicas y espirituales entre Alemania y Chile. No hubo nunca un conflicto político entre los dos países, lo que es un caso raro en la historia.

Fallecimiento de la esposa de Hindenburg

BERLIN, mayo 15 (United) — Un informe de Hannover anuncia que falleció la esposa del mariscal Hindenburg. La extinta contaba 61 años de edad.

Su entierro se efectuará el miércoles.

INGLATERRA

El viaje del "Aquitania"—Los mozos suplentes

SOUTHAMPTON, mayo 15 (United)— Debido al inesperado reclutamiento de jóvenes londinenses, cerca de 300 miembros del personal de la Cunard Line que se presentaron como voluntarios de mozos para el "Aquitania", fueron rechazados, reteniéndose solamente cerca de 150.

LONDRES, mayo 15 (United)—El doctor R. J. Campbell, de Christ Church, Westminster, pasajero del "Aquitania" que zarpó ayer para Nueva York, envió el siguiente radiotelegrama a Londres: "Los pasajeros están confundiéndose con los mozos. Todo el mundo se ayuda aun cuando nadie sabe nada del trabajo. Reina un espíritu de buena voluntad."

Distinción a un ex funcionario

LONDRES, mayo 15 (United) — El rey confirió el título de Par al ex director general de correos, general Illingworth.

GRECIA

Llamamiento de reservistas

ATENAS, mayo 15 (Havas) — Por un decreto publicado por el ministerio de Guerra, han sido llamados bajo banderas los oficiales de la reserva pertenecientes a las clases de [illegible].

LA ENTREVISTA DE BRIAND CON LOS CORRESPONSALES

CRONICA DE DE FRANCH PARA "LA PRENSA"

LA POLITICA POLACA JUZGADA POR MASON

PARIS, mayo 15 (Especial) — Es cosa sabida que nadie se acuerda de Santa Bárbara hasta que truena. Por esto hoy, al desencadenarse en Londres una de estas tormentas a que la política internacional nos tiene acostumbrados, el primer ministro, M. Briand, creyó oportuno defenderse ante la opinión pública, y el único medio posible, estando cerradas las Cámaras, fué convocar a los representantes de la prensa universal a una conferencia que acaba de efectuarse en el despacho del ministro de Relaciones Exteriores, en Quai d'Orsay.

En Londres se acostumbra a llamar, con relativa frecuencia, a los representantes de los grandes diarios americanos, es decir, a los representantes especiales debidamente acreditados y responsables de sus firmas, para orientarlos acerca de las más importantes cuestiones de actualidad, orientación que es generalmente suministrada por los miembros del gobierno a los altos funcionarios expresamente autorizados para expresar el pensamiento del gobierno.

En París, en cambio, los corresponsales vivimos perfectamente ignorados de los elementos oficiales. Cuando necesitamos del Quai d'Orsay alguna información seria, sobre cualquier asunto, no para hacer uso de ella, como noticia, pues, para esto están las agencias, sino para guiarnos en nuestros comentarios de la situación, debemos pedir una entrevista, que a veces se consigue o tarda muchos días en obtenerse, o bien, somos recibidos por uno de esos funcionarios oscuros que, con el título de ministros plenipotenciarios, sin ministerio alguno, están en la cancillería al servicio de la propaganda, más bien que de la información. Pero, como hoy truena fuerte en Londres, el gobierno francés se ha acordado de Santa Bárbara, del periodismo, y M. Briand, en persona, ha hecho una larga exposición, en que ha dado a conocer su punto de vista en la cuestión de Alta Silesia, a sesenta periodistas nacionales y extranjeros, defendiendo enérgicamente a Polonia y a la tesis francesa contra las declaraciones hechas por Mr. Lloyd George, en la Cámara de los Comunes de Inglaterra.

M. Briand admitió "que en la comisión interaliada de Alta Silesia el delegado de Italia discrepa de la opinión del de Francia, y el delegado de Inglaterra discrepa más todavía que el italiano".

No obstante, M. Briand preconizó que el único procedimiento que puede seguirse, es dejar que los comisionados mismos se pongan de acuerdo para no llevar el asunto al consejo supremo.

Es lógico que el primer ministro quiera evitar nuevas reuniones de aquel consejo, mientras dure la actual tensión de nervios.

En el curso de la entrevista tuvo frases durísimas para Inglaterra, diciendo repetidamente:

Si los ingleses, en vez de venirnos ahora con consejos, hubieran enviado treinta mil hombres a Alta Silesia, las cosas tomarían otro cariz y el orden en aquella región, se habría restablecido mucho más pronto.

Declaró, también, M. Briand, que Francia se atiene estrictamente al tratado de Versalles, extrañándose de la interpretación que le da Mr. Lloyd George, y añadió textualmente:

El tratado no establece distingos entre las regiones carboníferas o no carboníferas. No se trata, pues, de favorecer a un grupo de industriales alemanes dándoles la parte de Alta Silesia rica en minerales. Debemos aplicar, simplemente el resultado del plebiscito dando a Polonia todo lo que el pertenece.

Recordó, a la vez, "que el proyecto inicial del tratado de Versalles [illegible] toda la Alta Silesia a Polonia, porque los que prepararon el tratado, inclusive Mr. Lloyd George, creyeron que le pertenecía. Luego, en vista de las contraproposiciones de Alemania, resolvieron arreglar la cuestión, mediante el plebiscito. Ahora no hay más que atenerse a las cifras que arrojó el plebiscito."

Terminó protestando enérgicamente de las noticias tendenciosas y falsas publicadas en el extranjero acerca de la falta del cumplimiento de los deberes de Francia respecto de Alta Silesia, y dijo:

Contando sólo con doce mil hombres contra centenares de miles de insurgentes, hemos hecho cuanto humanamente podíamos hacer y no dudamos de que lograremos la normalidad si los amigos italianos e ingleses hacen frente serena e imparcialmente a la situación.

Esta entrevista causará seguramente, gran revuelo en la prensa aliada, provocando comentarios que pondrán, una vez más, en evidencia, las lamentables desavenencias existentes, todavía hoy, entre los aliados, sobre algunos puntos que se creían resueltos desde el mes de mayo de 1919 cuando se redactó el texto definitivo del tratado de Versalles.

RAMON DE FRANCH

PARIS, mayo 15 (United) Cuán profundamente se halla afectada y envuelta Francia en los acontecimientos de Silesia Superior, quedó demostrado cuando el primer ministro Briand llamó ayer a cuarenta corresponsales de la prensa aliada y contestó a las manifestaciones de Lloyd George, hechas el día anterior en la Cámara de los Comunes. La conferencia se efectuó en una sala hermosamente decorada del Quai d'Orsay.

El primer ministro Briand se aferraba a la mesa y sus ojos despedían llamas mientras pronunciaba la palabra final de Francia con respecto a Silesia Superior con su advertencia común a Inglaterra y a Alemania. Tomó un atlas alemán publicado en 1914, en el que Silesia se halla señalada en verde para indicar el origen polaco. Cuando un corresponsal repitió la aserción de Lloyd George de que la provincia era alemana, dijo:

"Los germanos mismos admiten que la provincia es polaca".

Recordó a Lloyd George que los alemanes así como los polacos eran responsables de los desórdenes. Aludió a los insultos alemanes y a los ataques llevados contra oficiales franceses y polacos.

La situación en la provincia está mejorando gracias a los esfuerzos de Francia. El orden se halla casi restablecido y el trabajo está reanudándose intensamente.

Francia ha cumplido con su deber en Silesia Superior. Diez mil "poilus" están luchando contra varios cientos de miles de insurgentes. Varsovia está cooperando lealmente para reprimir la revuelta. Estoy seguro de que la comisión aliada se hallará dentro de poco en completo acuerdo.

Es necesario preservar la unidad de la Entente frente a la agresión germana. Creo que los aliados podían haber llegado a convenir algo, si es que hubieran dispuesto de tiempo. Desgraciadamente el asunto ha sido precipitado.

HULLINGER.

PARIS, mayo 15 (United) — La creciente irritación que ha producido la actitud de Gran Bretaña en la conferencia de Londres y la sospecha a que ha dado lugar la conducta de los financieros británicos, oscurecen más y más las relaciones entre los miembros de la Entente, a medida que se acerca la fecha en que debe reunirse el parlamento.

La prensa insiste en declarar que el interés de Inglaterra la indujo a pedir a Alemania que aceptara el ultimátum, prometiéndole su ayuda para obtener, a título de recompensa, una solución conveniente de la cuestión de Alta Silesia. Francia está resuelta a asignar a Polonia la mayor parte del distrito industrial de esa región.

Por informaciones obtenidas en fuentes semioficiales, se sabe que el primer ministro, M. Briand no concurrirá a la próxima reunión que celebre el consejo supremo, salvo que se le asegure que los aliados aceptarán en principio su política respecto de Polonia.

Debido a que los senadores y diputados se hallan ausentes de París, porque están visitando a sus respectivas circunscripciones electorales, es aventurado, por el momento, hacer apreciaciones acerca de la actitud que observarán en presencia de la política que se propone desarrollar el jefe del gabinete.

Es probable que M. [illegible] promueva otra vez su interpelación y los socialistas clamarán como de costumbre, pero los diarios sostienen que si alguno de los señores Poincaré, Viviani o Peret, hubieran encabezado el gobierno, no habrían podido manejar la situación en diversa forma.

La agitación que existe en Francia y el ingreso de Estados Unidos a los consejos aliados está favoreciendo grandemente a M. Briand.

La situación de los socialistas ha sufrido, aparentemente desde que se supo que no se realizará la ocupación del valle del Ruhr.

HUDSON HAWLEY.

NUEVA YORK, mayo 15 (United) — La nación polaca está arruinándose rápidamente al permitir se la convierta en juguete en la campaña de Francia contra Alemania. En Varsovia [illegible] estadistas. El pueblo polaco está siendo traicionado por sus estadistas, quienes dejan entender que la seguridad futura de Polonia está completamente en la simpatía de las naciones occidentales.

Una guerra entre Polonia y Alemania, que actualmente se teme, sería ganada por Alemania tan rápidamente que los polacos no tendrían tiempo de ver los movimientos alemanes. Polonia no pudo abrirse paso contra el caótico ejército de la Rusia del soviet, y a pesar de ello, los mismos jefes polacos están soñando ahora en la conquista permanente contra Alemania.

La cortedad de vistas de los polacos no pudo planear tan grotesca aventura militar a menos que se hubieran recibido en Varsovia informaciones que anunciaran que los aliados no iban a permitir que Alemania volviera a tener [illegible]. No existe duda de que tales seguridades fueron dadas a Polonia por un [illegible] francés, y en vista del anuncio del primer ministro británico, Lloyd George, Polonia se halla actualmente en una situación imposible.

En la historia moderna no se ha mostrado una falta tal de habilidad de estadista, como la que Polonia ha revelado en los dos últimos años. Polonia se ha puesto frente a Rusia, Alemania, Gran Bretaña e Italia, haciendo amistad solamente con Francia. No es muy halagüeño para Francia haber llevado a Polonia a una posición tan cercana de la ruina.

El gobierno polaco nunca podrá servir los intereses de Polonia permitiendo a su pueblo que se convierta en vasallo de un solo poder. Más que ningún otro país, Polonia necesita la buena voluntad internacional.

Su posición geográfica es una constante amenaza para su seguridad. Su independencia puede preservarse escasamente algún tiempo, si su actual política continúa.

J. W. T. MASON

EL PROBLEMA IRLANDES

ACCION DE LOS SINNFEINISTAS

LA INEFICACIA DEL HOME RULE

LONDRES, mayo 15 (United)—Algunas bandas de hombres enmascarados, que se supone sean sinnfeinistas, atacaron anoche a cinco casas habitaciones, en los suburbios de Londres. Los hechos ocurrieron en Battersea, Catford, Tooting, Blackheath y Shepherd's Bush.

Los atacantes dispararon sus revólveres sobre los ocupantes de las casas e hirieron a dos hombres y a una mujer. Prendieron fuego, también, a una casa de Tooting, pero pudo ser sofocado inmediatamente.

En Shepherd's Bush se realizó un ataque a la propiedad de Horace Ocneal.

Los hombres enmascarados golpearon la puerta de calle y preguntaron por el cuñado de Ocneal, señor Corney, que se halla sirviendo en Irlanda, en las fuerzas reales de policía. Bastó que Ocneal hiciera un pequeño argumento para condenar el ataque de que se hacía víctima a su hogar para que los enmascarados dispararan sus armas y lo hirieran.

En Blackheath se atacó la casa de un oficial de la policía real, que también está prestando sus servicios en Irlanda. La esposa del oficial abrió la puerta de calle al ser requerida, e inmediatamente lanzó gritos de auxilio, lo que indujo a los asaltantes a huir.

En Catford, los malhechores penetraron en una casa y le prendieron fuego, sin avisar a sus moradores; luego hirieron a un hombre y a una mujer, huyendo en seguida precipitadamente.

SAINT ALBANS, mayo 15 (United) —Tres hombres enmascarados penetraron en la vivienda ocupada por un hombre llamado Ashby y su esposa, durante la noche de ayer, y les dispararon sus armas, sin que, por fortuna, resultaran heridos de gravedad.

"Os conocemos, Ashby; habéis pertenecido a la gendarmería real irlandesa", declararon los agresores.

LONDRES, mayo 15 (United) — Se puede decir que la ley del Home Rule, en su forma actual, vivió sólo un día, en cuanto a los sinnfeinistas, porque murió el último viernes, después de conocidos los resultados de las elecciones de diputados al parlamento del Sur.

Los candidatos sinnfeinistas, que fueron elegidos sin oposición, no ocuparán sus bancas en el parlamento y no participarán en las próximas elecciones generales para la renovación de la Cámara de los Comunes, cuyos miembros sinnfeinistas son los mismos que forman el parlamento irlandés, o sea el Dai Leireann. Los miembros de este último, con excepción de cuatro, se negarán a obedecer la orden del gobierno de reunirse y prestar el juramento de estilo. El gobierno procederá, por eso, a disolver el parlamento e instituirá una asamblea para que desempeñe las funciones del mismo, mientras que el parlamento del Ulster, con excepción de su minoría sinnfeinista, se reunirá y funcionará. Las elecciones realizadas no modificarán así la situación, la cual continuará como hasta ahora, y no cesará la guerra de guerrillas.

Hay ahora diversos modos de normalizar la situación.

Si el gobierno consintiera en entrar en negociaciones directas con los sinnfeinistas, y hacerles concesiones, éstos insistirían en la modificación de la ley del Home Rule. Es también posible que se produzca una división entre los miembros del parlamento del Sur, y que los elementos moderados adquieran la supremacía sobre los extremos. Si, por otra parte, el gobierno estuviera decidido a continuar la campaña hasta que haya aplastado a los sinnfeinistas, los moderados serían dueños de la situación; pero, en tal caso, persistiría la agitación y el descontento, y algunos años más tarde estallaría una nueva sublevación. Finalmente, hay quienes hablan de la posibilidad de un arreglo entre el Ulster y el Sur de Irlanda, y otros opinan que el gobierno ceda en todo a los sinnfeinistas.

Los jefes sinnfeinistas y los representantes del gobierno consideran la primera tentativa como la más probable.

P. MACCANN.

LONDRES, mayo 15 (United) — Se anuncia que los sinnfeinistas atacaron hoy una casa en West Kensington y otra en Shepherdsbuh, resultando seis heridos.

Vuelven a recrudecer los ataques y los crímenes tanto en el Sur de Irlanda como en el Ulster y en Liverpool. En esta última ciudad una banda de 50 hombres, montados en automóviles, incendiaron anoche varias casas, las que fueron completamente destruídas, y huyeron.

En Cork los sinnfeinistas echaron bombas contra la estación de policía de Blackpool y fué muerto el agente Caughlan, y otros tres resultaron heridos.

Un grupo de sinnfeinistas penetró en la casa del concejal Liam, quien se encontraba ausente, y mataron de un tiro a Patrick Sheenan e hirieron al padre O'Callaghan.

Otros sinnfeinistas mataron en Midleton, al Este de Cork, a un gendarme llamado Coleman, y cuatro agentes que iban en busca de un sacerdote fueron atacados. Dos quedaron muertos y uno resultó herido.

Reina terror en Coughal, donde los insurrectos emplean ametralladoras. La tropa allanó anoche numerosas casas.

En Innishannon fué muerto de un tiro el gendarme Mackenna que se encontraba delante del cuartel, y en Clonakilty los insurrectos bombardearon el cuartel e hicieron fuego sobre el edificio. Hay que lamentar pocas víctimas.

En Courtmacsherry fué atacado un destacamento de soldados de infantería de marina y fué muerto un cabo mientras que un soldado resultó herido.

En Tralee fué muerto de un tiro un sargento de gendarmes.

En Belfast se produjeron serios disturbios, de los que resultaron varios heridos.

Miss Barrington, hija de sir Charles Barrington, inspector de la gendarmería real irlandesa del distrito de Buggs, fué muerta de un tiro mientras iba en automóvil.

En Drumcollagher, comando de Limerick, fué muerto de un tiro el gendarme Bridges mientras se dirigía a una tienda, y fueron heridos algunos de sus compañeros.

CORK, mayo 15 (United)—A raíz del ataque realizado por los sinnfeinistas en Midleton, la policía sacó a tres hombres de sus casas y los fusiló. Otro fué herido por la policía y se anuncia que hubo otro muerto.

LONDRES, mayo 15 (United)—La policía realizó hoy una batida y efectuó pesquisas en siete centros sinnfeinistas, incluso los cuarteles generales de la Liga de Auto-Determinación Irlandesa, apoderándose de gran cantidad de documentos.

DUBLIN, mayo 15 (Havas) — Un grupo de sinnfeinistas en Newport mató a tiros de revólver a un inspector de policía y a una dama que paseaban en automóvil. En otro punto de la ciudad fueron muertos ocho policías soldados y nueve civiles.

SITUACIÓN POLÍTICA Y SOCIAL EN ESPAÑA

PROPÓSITOS DEL GOBIERNO

OPTIMISMO DEL MINISTRO LA CIERVA

ASAMBLEA DE LA CÁMARA DE PROPIETARIOS

CUESTIONES POLITICAS

PROPOSITOS DEL GOBIERNO

MADRID, mayo 15 (United) — Un miembro del gabinete declaró que el gobierno trata de obtener un voto en las Cortes antes de la clausura del parlamento en el mes de julio, con respecto a los proyectos sobre los tabacos, la reforma a las leyes penales y las obras públicas.

Entre estas últimas se halla la reorganización de los trasportes que el señor La Cierva leyó el viernes en el Congreso.

En caso de dificultades con respecto a estos últimos, el gobierno pedirá una votación sobre las obras públicas, postergando la decisión acerca los ferrocarriles hasta la reapertura de las Cortes en el próximo otoño.

Varios diarios aluden a las declaraciones hechas, y observan que si se hiciera un adelanto a las compañías para el pago de los obreros, el Estado sufrirá un gasto de 250 millones de pesetas anuales.

DECLARACIONES DE LA CIERVA

MADRID, mayo 15 (United) — El ministro de Fomento, señor La Cierva, manifestó que le han causado gran extrañeza los comentarios de la prensa, en su mayoría desfavorables para su proyecto de trasportes, pues hace tiempo que son conocidos de todo el país.

"Ha llegado el momento—dijo—de trabajar sin descanso por el resurgimiento económico de España, y estamos dispuestos a que se realice ese anhelo nacional. No nos cerramos en intransigencias, ni pretendemos haber dicho la última palabra, sino que aceptaremos las mejoras que proponga la comisión, pues nuestro deseo es llegar a soluciones patrióticas.

"Estuvimos completamente empantanados con los ferrocarriles y con las obras públicas, y en dos meses que hace nos hemos incorporado al gobierno presentamos al parlamento una fórmula perfectamente viable para el resurgimiento del país, que no depende, en resumidas cuentas, más que de un poco de buena voluntad para ponerse de lleno a la tarea, puesto que tenemos el capital necesario para emprenderla, ya que las obras propuestas son reproductivas.

"Confío—termina el ministro—en que, venciendo las vacilaciones, se impondrá el sentido práctico y el verdadero patriotismo, decidiéndonos todos a tomar parte en la discusión del proyecto, con el ánimo de realizar esta empresa, que constituye la base más sólida de nuestro grandioso porvenir."

LA CUESTION DEL TRIGO ARGENTINO

MADRID, mayo 15 (United)—"El Diario Universal", órgano de los liberales romanonistas, publica un artículo, en el que dice que es necesario que se aclare la cuestión de los trigos argentinos.

Insistiendo en su vieja campaña respecto a este asunto, dice que las sociedades harineras de toda España han pedido al ministro la presentación de las cuentas justificantes de todas las partidas que se adquirieron por el extinguido ministerio de Abastecimientos.

El diario termina diciendo que, si La Cierva carece de tiempo para dedicarse a esta cuestión, debe nombrarse una comisión "ad hoc" presidida por el director general de Agricultura.

PROBLEMAS SOCIALES

EN MADRID

MADRID, mayo 15 (United) —La Cámara de propietarios, alarmada por el incremento que van tomando los conflictos motivados por los alquileres, ha convocado a un congreso a los propietarios de toda España para examinar la situación presente y adoptar los acuerdos necesarios.

Hay muchas cuestiones planteadas relacionadas con tal asunto, y se atribuye a la asamblea gran importancia. La mayoría de los dueños de casa están dispuestos a combatir a una minoría desaprensiva, que se aprovecha de la crisis ocasionada por la escasez de las viviendas para obtener rendimientos exagerados.

MADRID, mayo 15 (United) —Un sereno de la Costanilla de los Angeles pudo evitar la explosión de un petardo que había sido colocado en una de las casas de su jurisdicción.

Al abrir la puerta, se encontró con una mecha ardiendo ya casi junto al petardo, y tuvo la serenidad de apagarla con el pie.

EN CATALUÑA

BARCELONA, mayo 15 (United)— Continúa la guardia especial para evitar que los sindicalistas hagan efectivo el pago de las cuotas a los obreros.

En diversas barriadas se realizan cacheos y registros domiciliarios con excelente resultado.

El general Anido recibió un expresivo telegrama del ministro de la Gobernación, en el que le participa que el gobierno se adhiere al homenaje que le tributaron recientemente las entidades catalanas.

El gobernador continúa siendo objeto de aclamaciones cuando se presenta en los locales de espectáculos públicos. Anoche, al entrar al teatro Goya, fué recibido en medio de atronadores aplausos.

EN OTRAS REGIONES

MADRID, mayo 15 (Havas)—Telegrafían de Zaragoza que todos los individuos que asaltaron e hirieron gravemente a tiros de revólver al dueño de una carpintería fueron detenidos por la policía, secuestrándoseles documentos importantísimos y en los cuales consta que se había organizado un plan terrorista de grandes proporciones, cuyo desarrollo habría tenido por teatro la ciudad de Zaragoza, al mismo tiempo que la de San Sebastián.

CADIZ, mayo 15 (United)—A causa de la escasez de trabajo han sido despedidos millares de obreros de los astilleros, los que se hallan en grave situación.

Y ENVIADOS DE LA UNITED PRESS Y AGENCIA HAVAS

INFORMACIONES COMERCIALES, INDUSTRIALES Y MARITIMAS

EL CAMBIO ARGENTINO
CAUSAS DE SU DEPRESION
Un artículo del "Evening Post"

NUEVA YORK, mayo 15 (United) — El doctor Julius Klein, ex agregado comercial a la embajada de Estados Unidos en Buenos Aires, en un artículo que publica el "Evening Post" en su edición de ayer, dice que la situación actual del cambio argentino es pésima para los exportadores norteamericanos, y que son muy escasas las probabilidades de que la República Argentina permita exportar oro para tratar de hacer llegar a la par su cambio, a pesar de sus grandes reservas del metal.

Dice el doctor Klein que la fase más desconcertante del problema la constituye la paralización de las exportaciones argentinas. Este hecho se debe principalmente, dice, a tres causas:

Primera: a la disminución del número de mercados extranjeros debido a obstáculos cuya eliminación no está al alcance del comercio argentino. Cita, como ejemplos, la resurrección del comercio de trigo en el continente europeo y las ventas de los "stocks" de lanas del gobierno británico, almacenadas desde el tiempo de la guerra.

Segunda: a la situación obrera, y muy especialmente al "boycott" declarado por los obreros de los puertos de la Argentina a ciertos productos, como ser: cueros y lanas; y

Tercera: a la prohibición de exportar algunos productos del país, decretada por el gobierno argentino, por ejemplo: azúcar y trigo, con el propósito de abaratar los precios y, en general, el costo de la vida.

Luego agrega:

"Uno de los fenómenos más interesantes de la situación actual lo constituye el hecho de que la República Argentina y Alemania se ven, casi podríamos decir "obligadas" a comerciar la una con la otra a consecuencia de sus dificultades mutuas respecto a los cambios con relación a todos los demás países del universo."

LAS COSECHAS EUROPEAS
INFORME SOBRE SU ESTADO ACTUAL
Las predicciones del instituto

BERLIN, mayo 15 (United)—Las perspectivas de las cosechas de cereales son excelentes en todas las regiones agrícolas de Alemania.

Noticias que llegan de Hungría pronostican cosechas abundantes de heno, patatas, remolacha y otros productos. Las perspectivas agrícolas son buenas en Austria; las de Yugoeslavia son pobres.

Los informes relativos a la cosecha del trigo en Alemania publicados por el gobierno, son favorables. Los referentes a heno y trébol para forraje dicen que los cultivos se encuentran algo atrasados, debido al frío seco habido en abril, pero se dice que con el buen tiempo reinante desaparecerán todas las dificultades, y que las cosechas serán abundantes.

Los cultivos de primavera están adelantados en Hungría y en Austria. Los de Serbia han sido descontados a consecuencia de la gran sequía, y las faenas agrícolas han experimentado grandes retrasos. Las cosechas tardarán mucho en ser recogidas.

El Instituto Internacional de Agricultura de Roma predice que las cosechas serán buenas en Inglaterra, Alemania, Francia, Bélgica, Bulgaria, España e Italia.

En Alemania ha sido aumentada considerablemente la superficie destinada al cultivo de cereales.

EL TRIGO AUSTRALIANO EN AFRICA
Impuesto a la importación

CAPETOWN, Colonia del Cabo, mayo 15 (United) — El gobierno de la Unión Sudafricana expidió un decreto por el que queda fijado en 15 por ciento "ad valorem" el derecho a las importaciones de trigo australiano, con objeto de equiparar su precio al del cereal producido en los Estados pertenecientes a dicha Unión.

De este modo el gobierno conseguirá evitar el acaparamiento.

Esta es la primera vez que entra en vigor la ley de tarifas aduaneras de protección promulgada últimamente.

MERCADO DE LANAS

BOSTON, mayo 15 (United) — El "Commercial Bulletin" publicado ayer en esta ciudad, en su artículo referente al mercado de lanas, dice que durante la semana trascurrida se pudo notar una pequeña mejoría en la demanda del producto, pero que hubo poco interés por parte de los fabricantes de textiles para repetir sus "stocks".

El mercado está en condiciones sanas y se cree que la promulgación de la nueva ley de tarifas aduaneras contribuirá a dar mayor impulso al mercado de artículos manufacturados y en menor grado a todos los mercados de materias primas en general.

MERCADO DE CUEROS

BOSTON, mayo 15 (United) — El mercado de cueros de esta ciudad experimentó durante la semana trascurrida un aumento de las actividades.

Los cueros de becerro de Chicago se vendieron a 25 cents por libra y los de frigoríficos se afirmaron en 11 cents para las transacciones inmediatas, mientras que para entregas a términos se ofrecieron 12 cents por libra.

También mejoró la demanda de cueros curtidos y los precios se mejoraron, ajustándose a clases y entregas.

EN LA BOLSA DE BUENOS AIRES
Cotización de cambios

NUEVA YORK, mayo 15 (United). — El "Wall Street Jornal", en su edición de ayer, dice que el mes entrante se iniciarán en la Bolsa de Buenos Aires transacciones a término en el mercado de cambios sobre el exterior.

Luego hace el siguiente comentario:

"Desde unos cuantos años a esta parte, la Bolsa de Buenos Aires ha tenido el propósito de inaugurar una rueda para las transacciones en cambios sobre el exterior. No cabe duda de que habrá mucha especulación.

"En vista de que la mayoría de los miembros de aquella Bolsa que querrá participar en la especulación se encuentra en una débil situación financiera, el resultado podría posiblemente ser perjudicial para los negocios legítimos en cambios sobre el extranjero."

MERCADO DE VALORES
Resumen de la semana

NUEVA YORK, mayo 15 (United)—En el mercado de valores hubo durante esta última semana trascurrida graves quebrantos en los valores de algunos títulos industriales. Sin embargo, otros demostraron firmeza.

Las transacciones fueron, en su mayor parte, negocios de especulación, reconcentrándose la actividad de la misma especialmente en los valores favoritos del público.

En el mercado de cambios sobre las plazas del exterior se registró mayor firmeza que en las semanas anteriores y esta circunstancia contribuyó a beneficiar al mercado.

La mejoría de la situación general sigue acentuándose, pero es muy lenta debido a que existe todavía el estado de crisis para varios ramos de la actividad comercial.

El tipo de interés de los préstamos en dinero a plazos cortos subió hasta el 7 por ciento y el mercado adquirió cierta firmeza debido según se dice, al retiro de importantes fondos por parte del gobierno.

La esterlina se caracterizó durante toda la semana por su firmeza y el franco y la lira experimentaron alzas de consideración pero los cambios sobre Grecia y la mayoría de los países sudamericanos oscilaron en forma inusitada, registrándose fluctuaciones de extraordinaria magnitud.

MERCADO DE CEREALES
Resumen semanal

NUEVA YORK, mayo 15 (United) — Durante la semana trascurrida el mercado del trigo fué bastante irregular y con pronunciada tendencia a la baja, debido, principalmente, a la publicación por parte del departamento de Agricultura del pronóstico referente a las cosechas de cereales de este año.

Las cotizaciones experimentaron repuntes de poca importancia y únicamente por momentos.

En el mercado del maíz los precios demostraron alguna firmeza a causa de los movimientos obreros en la Argentina, que ocasionan graves retrasos en los embarques de cereal.

La firmeza del maíz se reflejó en el mercado de la avena que adquirió también mayor firmeza por las noticias que llegan de los distritos rurales sobre los perjuicios causados por las inclemencias del tiempo a los cultivos de este cereal.

COSECHA DE TRIGO EN LA INDIA
Pronósticos oficiales

WASHINGTON, mayo 15 (United) — Un despacho procedente de Calcuta recibido por el departamento de Comercio de Estados Unidos, dice que las autoridades calculan que en la India este año la cosecha del trigo alcanzará a 7.500.000 toneladas. Agrega el telegrama que la cosecha del año anterior fué de 10.090.000 toneladas.

Sin embargo, el rendimiento de la cosecha actual es muy superior al de la anterior, desde que los cultivos cubren este año sólo una superficie total de 23.600.000 acres, mientras que el año pasado abarcaban un total de 28.600.000 acres.

NOTICIAS MARITIMAS
MOVIMIENTO DE BUQUES
VAPORES CORREOS

MARSELLA, mayo 15 (Especial) Ayer zarpó de este puerto, con destino a los puertos del Brasil y del Río de la Plata el vapor "Córdoba".

RIO DE JANEIRO, mayo 15 (Especial)—Hoy zarpó con destino a Buenos Aires el vapor alemán "Argentina", procedente de Hamburgo y escalas.

VAPORES DE CARGA

LONDRES, mayo 15 (Especial del Lloyd)—El vapor "Straker", procedente de Rosario de Santa Fe, llegó ayer a Liverpool.

—El "Tintoretto", en viaje a Buenos Aires, pasó ayer frente a Dover.

NUEVA YORK, mayo 15 (United) — Hoy llegó a este puerto el vapor "Taurus" procedente de Buenos Aires y Bahía.

RIO DE JANEIRO, mayo 15 (Especial) — Para Buenos Aires zarpó hoy de este puerto el vapor norteamericano "Boston Bridge".

—Para Montevideo salió hoy el vapor brasileño "Ray Barbosa".

MONTEVIDEO, mayo 15 (Especial) — Hoy fué despachado para Buenos Aires el vapor británico "Bonheur".

ECUADOR

LA LLEGADA DEL CRUCERO "BAQUEDANO"
Visita del presidente de la República

Guayaquil, mayo 15 — El presidente de la República, señor Tamayo, visitó en la mañana de hoy el crucero "Baquedano".

Las autoridades del centro universitario de la ciudad de Quito organizaron una brillante recepción en honor de los jefes y oficiales de la nave mencionada y la sociedad Marina del Guayas resolvió obsequiar a los oficiales del "Baquedano" con una medalla de oro en recuerdo de su visita al país.

PARAGUAY

CELEBRACION DEL ANIVERSARIO PATRIO
Gran manifestación cívica
FESTEJOS OFICIALES

ASUNCION, mayo 15 — Las fiestas en celebración del aniversario de la independencia no han revestido este año el lucimiento habitual. Como estaba anunciado, se realizó esta mañana una gran manifestación cívica. La columna partió de la plaza Uruguaya y desfiló por las calles centrales que llevan los nombres de los próceres y por la de 14 de Mayo, hasta llegar a la plaza del Congreso, donde los manifestantes cantaron el himno nacional e hicieron uso de la palabra varios oradores que habían sido designados al efecto por el Centro Estudiantes de Derecho, por la Facultad de Medicina, el ejército y la Escuela Normal. Formaron en la manifestación todas las asociaciones de esta capital, entre las que sobresalió la constituída por los centros deportivos, que concurrieron uniformados con sus diversos distintivos.

Los alumnos de las escuelas públicas tomaron también activa participación en la conmemoración de la gloriosa efemérides y desfilaron frente a la estatua de la libertad, sobre la que arrojaron los ramos de flores de que iban provistos cada uno de los concurrentes.

A las 10, se celebró en la iglesia metropolitana un solemne "tedeum" en el que ofició el obispo, monseñor Bogarín, y al que asistieron en corporación los miembros del Poder Ejecutivo, representantes de la magistratura, el cuerpo legislativo y los diplomáticos acreditados en el país. Durante el acto rindieron honores un batallón de marinería y un regimiento de tropas de infantería. Los buques de guerra surtos en la bahía hicieron las salvas de ordenanza.

Terminado el "tedeum" la comitiva oficial se trasladó a la casa de gobierno, donde el primer magistrado ofreció una copa de champaña.

La ciudad presenta el aspecto de las grandes fiestas; las casas de las calles principales se encuentran embanderadas y muchos comercios han adornado con ornamentos alusivos sus escaparates.

ASUNCION, mayo 15 — "El Diario", refiriéndose a la fecha que hoy conmemora el Paraguay, expresa lo siguiente: "Pocas historias hay tan accidentadas y tan fecundas en enseñanzas como la nuestra. Rodeado de pueblos [illegible], amenazado por la geografía [illegible] territorialmente en varias [illegible] el Paraguay sigue desarrollando [illegible] su vida con dignidad y honor [illegible] Su historia hay desgracias [illegible] desbordas.

En la primera mitad del [illegible] de la independencia, se destacan [illegible] y con afán a afirmar la independencia nacional, a que nos daban derecho nuestro pasado y nuestra personalidad [illegible] a precio muy subido [illegible] el ideal perseguido por los [illegible] de Mayo. La segunda mitad de [illegible] período de los ensayos institucionales y la práctica de la libertad [illegible]. No menos cruenta y difícil fué esta época: gobiernos infructuosos, revoluciones sangrientas, ambiciones [illegible] se desataron sobre [illegible] amenazando volverla al estado [illegible] en que la dejara la guerra del 1865."

El diario "Patria" en su editorial de hoy y con motivo de la fecha que celebra hoy el pueblo paraguayo dice lo siguiente:

"El 14 de mayo explica [illegible] los acontecimientos pasados [illegible] posteriores a él dándoles su [illegible] origen. Le precede una larga cadena de hechos que prepararon los acontecimientos de aquel día, desde la revolución inmortal de los comuneros [illegible] del movimiento de emancipación americana, hasta los más episodios de la Revolución de Mayo en Buenos Aires y Asunción.

"En este día augusto nuestra hoja hace suyo el regocijo de la nación entera que se resarce de las desdichas del presente mirando la grandeza del pasado, y al llevar su salutación hasta los próceres, pide a sus manes que velen siempre por los destinos del Paraguay, patria de héroes y mártires."

"El Liberal", estudiando el drama de mayo de 1811 expresa que la independencia del Paraguay tuvo dos fases: el levantamiento contra el poder ibérico llevado a término sin mayores sacrificios, y la tenaz resistencia opuesta a Buenos Aires, pretendida heredera de los derechos del virreynato del Río de la Plata.

Luego hace la historia de estos hechos para demostrar que la independencia del Paraguay fué obra exclusiva del pueblo paraguayo.

El drama de mayo, agrega, es un momento grandioso del alma de la raza; proyecta sobre nuestra generación claridades que parecen emanar de un gran foco inextinguible que alienta en el presente, que incita a proseguir hacia adelante y que es como una inmensa trayectoria de luz jalonada de triunfos y aureolada por glorias reservadas a quienes alientan aun en su espíritu amor de patria, que creen en la libertad y en el progreso y luchan por su imperio.

Asamblea general del partido Colorado—Anuncio de paro general

ASUNCION, mayo 15—Ante una numerosa concurrencia se realizó esta tarde la asamblea general del partido Colorado, habiendo concurrido a ella más de 120 delegados departamentales. Luego de declararse abierta la sesión, se procedió a leer el informe de la comisión directiva, cuyo mandato terminó hoy. Luego se dió comienzo a la tarea de elegir presidente y vicepresidente del partido, y realizado el escrutinio fué proclamado el triunfo de la fórmula doctor Pedro Peña y señor Mallorquín, para ejercer, respectivamente, esos cargos.

—Circula con insistencia el rumor de que la federación obrera decretará para mañana el paro general, como acto de protesta por la actitud de la empresa de tranvías.

PERU

Reunión del Consejo de Estado — Inspección de Bancos — El cambio monetario — Desautorización de rumores.

LIMA, mayo 15 — Se realizó esta tarde un consejo de ministros presidido por el primer magistrado y se consideró la situación política del país. El ministro de gobierno informó detalladamente acerca de las medidas de orden público que se vió en la necesidad de disponer.

—El ministro de Hacienda ha resuelto que se practique la inspección de Bancos, de conformidad al decreto del Poder Ejecutivo de fecha 7 del corriente.

—El cambio monetario continúa bajando. La libra peruana se cotiza sobre Nueva York a tres dólares sesenta y cinco céntimos y sobre Londres a 81.20 peniques.

—Carecen totalmente de fundamento los rumores circulados en esa capital, por informaciones recibidas desde Bolivia, según los cuales habríanse producido movimientos subversivos en diversas provincias del Perú. Las noticias recibidas oficialmente en la casa de gobierno expresan que en todas partes reina absoluta tranquilidad.

Fijación de límite al interés comercial y bancario—Modificaciones en el reglamento de ferrocarriles.

LIMA, mayo 15—El Poder Ejecutivo dictó una resolución estableciendo que las operaciones comerciales e industriales no podrán realizarse con un interés mayor del 12 por ciento y las bancarias del 10 por ciento. Todo contrato en el que se estipule un interés mayor será declarado nulo en sus efectos.

—Ha sido designada una comisión especial que se encargará de estudiar y proponer las modificaciones que sean necesarias en el reglamento actualmente en vigor de los ferrocarriles.

CHILE

LAS NEGOCIACIONES DE SALITRE
Alza en los títulos de los minerales

SANTIAGO DE CHILE, mayo 15 — Noticias llegadas a esta capital acerca de una probable venta de una gran cantidad de salitre, la cual sería realizada a un precio razonable, ha provocado una fuerte alza en la cotización de los títulos salitreros. Las operaciones que sobre estos títulos se efectuaron ayer, adquirieron en ciertos momentos los caracteres de una fuerte especulación. Algunos corredores, que fueron interrogados acerca de la veracidad de las noticias, respondieron que no les era posible confirmarla, por cuanto carecían de antecedentes al respecto. En cuanto al subgerente de la asociación de productores de salitre, cuya opinión también fué requerida, manifestó que si bien el asunto llegaba inesperadamente, no lo sorprendía, por cuanto tenía noticias de que se realizaban actualmente activas gestiones en Europa para colocar en sus mercados una fuerte partida del "stock" existente.

Visita del ministro de Guerra — Nombramientos consulares — Convocatoria del Congreso.

SANTIAGO DE CHILE, mayo 15—El nuevo ministro de Guerra, señor Balmaceda Toro, visitó hoy en el hospital del Salvador, donde se asiste, al piloto de la escuela militar de aviación, teniente Contreras, que ayer fué víctima de un accidente, de cuyas consecuencias resultó con una pierna fracturada.

El Poder Ejecutivo designó al señor Héctor Briones Luco para desempeñar el consulado general de Chile en Bélgica. Fué también nombrado cónsul chileno en Rawson (República Argentina) el señor Juan Guzmán Cruchaga.

Después de algunos días de receso, el Congreso ha sido citado a sesiones extraordinarias para el jueves próximo.

El nuevo ministro de Guerra — Manifestaciones del doctor Alessandri

SANTIAGO DE CHILE, mayo 15—En el acto de prestar juramento ante el Consejo de Estado el nuevo ministro de Guerra, señor Balmaceda Toro, el presidente de la República manifestó a dicho secretario de Estado que se complacía altamente en verlo instituído ministro durante su administración, y recordó con este motivo los dolorosos sucesos ocurridos hace treinta años, añadiendo que como una justificación histórica había firmado el nombramiento de ministro de Guerra del hijo mayor del ex presidente de la República señor Balmaceda.

Sesión preparatoria de las Cámaras legislativas

SANTIAGO DE CHILE, mayo 15—Se ha fijado para mañana la reunión en sesión preparatoria de ambas Cámaras legislativas, con el objeto de proceder al acuerdo en la constitución de las comisiones directivas de cada una. Se asegura que existe en una gran mayoría de legisladores el propósito de que los presidentes de ambas corporaciones, señores Luis Claro Solar y Alberto Ruiz, sean reelectos.

Trasporte de la correspondencia — La nueva ley de presupuesto — Otras informaciones.

SANTIAGO DE CHILE, mayo 15—El ministro del Interior, señor Aguirre Cerda, ha dirigido al director general de correos una nota, en la que le manifiesta la necesidad de que procure, de acuerdo con la administración de correos de la República Argentina, adoptar las medidas necesarias para establecer un servicio regular de trasporte de correspondencia durante la época en que el tránsito ferroviario en la cordillera queda suspendido por las fuertes nevadas.

—El Poder Ejecutivo, por intermedio de la cancillería, hizo ayer los siguientes nombramientos en el cuerpo consular: cónsul general en Yugoeslavia, al señor Carlos Muñoz Hurtado; cónsul en Suiza, al señor Enrique Faut Vergara, en Praga, al señor Jorge Barriga, y en Italia, al señor Alfredo Viel Cavero.

—El Consejo de Estado, en su sesión última aprobó el envío al Congreso, del proyecto de ley de presupuesto para el corriente año. En él se fija un total de gastos que asciende a pesos papel 311.054.291.40 y en 72.431.954.51 pesos oro.

BRASIL

PARTIDA DE LA EMBAJADA CHILENA

RIO DE JANEIRO, mayo 15 — El embajador chileno señor Matte ofreció hoy en el palacio Guanabara un suntuoso almuerzo al que concurrió un numeroso grupo de caballeros y señoras.

Esta tarde el señor Matte se despidió del ministro de Relaciones Exteriores, e hizo algunas visitas de cortesía. Según lo anunciado oportunamente, a las 21 se embarcó en un tren especial, con destino a São Paulo. A la hora indicada se hallaba congregado en la estación de ferrocarril para despedir a los viajeros, además de los representantes de las autoridades nacionales y del cuerpo diplomático, lo más significativo de nuestra sociedad y un numeroso público que ovacionó constantemente a los distinguidos viajeros.

RIO DE JANEIRO, mayo 15 — Entrevistado por un periodista el embajador de Chile señor Matte, en el momento de su partida para San Pablo, manifestó que regresará a su país maravillado de las bellezas naturales del suelo, y encantado por la gentileza y por el cariñoso entusiasmo con que el Brasil recibió a la embajada, la cual a no dudarlo habrá contribuído a robustecer los vínculos de unión que ligan a ambos pueblos.

REPUBLICA ORIENTAL

Conferencia del general Litzmann—Reunión de gerentes de Bancos—La aplicación de la ley sobre alquileres—Homenaje a un pintor español.

MONTEVIDEO, mayo 15 — El general Litzmann dió esta tarde una conferencia en el teatro Catalunya sobre el tema "Batalla y asalto de la fortaleza de Kovno". El orador se expresó en castellano y acompañó su disertación con proyecciones luminosas.

—Se realizó la reunión de los gerentes de la sección alquileres de los Bancos que administran propiedades, con el objeto de armonizar su acción acerca de los propietarios y de los inquilinos, con motivo de la ley reguladora de los alquileres. Quedó convenido pasar una circular a los propietarios, comunicándoles que deben ser retrotraídos los alquileres a la fecha del 31 de diciembre de 1919, y pidiendo instrucciones. Si trascurrido un plazo determinado aquellos no contestasen, se sobreentenderá que aceptan la rebaja establecida.

—En breve se realizará en uno de los hoteles centrales un gran banquete en honor del pintor Mariano Felez, que organiza el Centro Aragonés.

Viaje del vapor "Massilia"—Los partidos políticos y la futura presidencia de la República.

MONTEVIDEO, mayo 15—La capitanía general de puertos tuvo conocimiento hoy que al atracar al muelle número 5 el vapor francés "Massilia" embistió con la parte de popa la grúa "R. 14", causándole serias averías. El citado trasatlántico resultó con averías en una barandilla, pero esos desperfectos no impedirán que continúe viaje tan pronto como termine de embarcar carbón.

—Se asegura que el partido Colorado batllista propondrá en la semana entrante que se inicien conversaciones entre los diversos grupos del partido gobernante acerca del problema presidencial. Los riveristas sostienen que es indispensable que se contemplen las aspiraciones de cada grupo, pues no es el caso de que sea uno solo quien decida el delicado asunto. Por su parte, los vieristas radicales comparten ese criterio y entienden que en el acuerdo que entre las distintas fracciones coloradas debe hacerse sobre el problema presidencial, se incluirán los candidatos al Consejo Nacional, futuros senadores, diputados y concejales.

Los nacionalistas también han empezado a preocuparse del mismo asunto y la candidatura presidencial que cuenta con mayores simpatías en el partido es la del doctor Luis Alberto de Herrera.

El diario "El País" considera que aun no debe resolverse dentro del partido el problema presidencial, pues antes deberá ser considerada la situación política general.

En la convención nacionalista que se reunirá el 25 se resolverá el sistema a adoptarse para efectuar las proclamaciones.

Consulado general de Méjico — Volación — Incidente personal

MONTEVIDEO, mayo 15 — Fué designado cónsul general de Méjico en el Uruguay el señor Salvador Altamirano, caballero mexicano que se halla radicado en ésta desde hace varios años.

—Realizáronse esta tarde varios vuelos en aeroplanos, en los que tomaron parte los pilotos militares.

—El jefe de policía de Soriano, señor Francisco Brune, considerando ofensivo un artículo publicado por el diario "La Propaganda", de Dolores, envió sus padrinos al propietario del mismo, señor Antonio Paseyro.

ACTUALIDAD
Incidencias estudiantiles

Con ser muy deplorables los sucesos que se dicen ocurridos en el Centro de Estudiantes de Derecho, no están, afortunadamente, fuera del alcance de los procedimientos legales que puedan esclarecerlos ni de las medidas de corrección que resultasen procedentes.

Si los actos preparatorios de la elección verificada ayer adolecieron de los vicios que se les imputan, la Inspección de Justicia ante quien será llevado el asunto dirá la última palabra al respecto en un pronunciamiento que cerrará de manera definitiva el incidente. Sucederá entonces o que el escrutinio se invalide porque se prueben los cargos o que quede firme por falta de consistencia en las protestas.

Todo ese proceso de investigación que ha de llevarse a efecto por el órgano insospechable de la autoridad mencionada, impone a los actores en el episodio una expectativa circunspecta, que no lo complique con vehemencias excesivas ni perturbe la necesaria serenidad con que el juez ha de ilustrar su criterio y dictar imparcialmente su fallo.

Planteada la cuestión en ese terreno, que es el apropiado y el único en que cabe resolverla para aquietar los ánimos y desvanecer prevenciones, más o menos provocadas por la exaltación pasional del momento, se cometería un funesto error si se la quisiera hacer derivar, como lo indican algunos rumores, hacia el plano peligroso de los agravios personales. Aun en el supuesto de que en el primer ímpetu de la controversia se hayan cruzado palabras altisonantes o agresivas, el buen juicio aconseja restarles cuanto en ellas pudiera encontrarse de hiriente, pues harto se sabe el valor relativo que hay que atribuir a las demasías verbales entre camaradas de aula que disputan por cualquier motivo.

Se magnificaría, hasta desvirtuarla, una mera incidencia electoral, originada en irregularidades, reales o aparentes, capaces de afectar la corrección del comicio, si los afiliados a los partidos contendores hicieran pie en ella para suscitarse querellas individuales a dirimir caballerescamente en el campo del honor.

El litigio trabado entre las tendencias contrapuestas del Centro de Estudiantes versa sobre la aplicación regular o abusiva de los preceptos reglamentarios a que tiene que conformarse la designación de sus autoridades. No hay allí margen para choques personales, los que, por otra parte, de producirse, nunca llegarían a establecer a quién asiste la razón. Hasta por exigencias primarias de la cultura y del juicio que se presume en la juventud contraída a estudios superiores, corresponde descartar como absurdo que una disputa de tal índole se dirima por la fuerza de los puños o el azar de un lance armado.

Causas múltiples, que no hemos de revistar ahora, porque oportunamente dejamos constancia de ellas, vienen engendrando en la Facultad de Derecho una situación inquietante, que ya algunos profesores y no pocos alumnos denuncian como una honda crisis, y afirman que desorganiza su labor presente y compromete su porvenir. En el noble propósito de extirparla antes de que se acentúe con consecuencias irreparables, debieran coincidir con vivo empeño maestros y alumnos. Pero con el fin que la cooperación de éstos — indispensable siempre — alcance la mayor eficacia, sería preciso remover los entredichos y desarmonías que los anarquizan y los dispersan, y ese requisito previo no parece irrealizable, pues que ninguna discrepancia, ni las políticas ni las filosóficas ni las sociales, merecen subsistir con acción divergente, cuando surge el deber premioso de concertar esfuerzos para prevenir los serios peligros que amenacen a la institución, madre común espiritual.

Si es ésta, como lo creemos, la actitud obligada, en las actuales circunstancias para los estudiantes de derecho no hallarían excusa quienes desviaran el enojoso incidente comicial del Centro que ellos forman, hacia cuestiones personales que azuzarían la discordia, alejando la posibilidad de una feliz comunión en la obra perentoriamente reclamada hoy por el progreso espiritual de la patria.

Los accidentes de automóvil

En nuestra edición de ayer dimos cuenta de un lamentable accidente de automóvil que viene a sumarse a los numerosos e igualmente graves que ocurren con alarmante frecuencia en la capital, merced al imperdonable olvido en que las autoridades policiales tienen algunas disposiciones relativas al tráfico de esos vehículos.

Una de las mencionadas disposiciones es la que rige el grado de velocidad que puede imprimirse a la marcha en determinados sitios, y no obstante su innegable bondad, por las previsiones que contiene, los agentes encargados de vigilar el tráfico parecen desconocerla por completo, dada la abundancia de los sucesos lamentables que ocasiona su trasgresión inmoderada.

Tanto en la sección de policía como en la sección de tribunales, tenemos ocasión de informar casi a diario, ya de la ocurrencia de nuevos accidentes, ya de las sanciones que aplica el magistrado al causante de los que le corresponda juzgar.

Sin embargo, ni la impresión del hecho reciente, ni el castigo del hecho anterior son suficiente estímulo para llamar la atención de los encargados de velar por el cumplimiento de las ordenanzas, sobre el abandono en que éstas se hallan actualmente.

Uno de los defectos que parecen caracterizar a nuestros aficionados del deporte automovilístico, consiste en el vértigo de la velocidad, pues, apenas se ven en la ocasión de dirigir un motor, sólo piensan en devorar las distancias, sin preocupación alguna de las fatales consecuencias que pueden acarrear tan desmedidas aficiones.

Pero, este defecto, no es exclusivo de los aficionados; también participan de él muchos profesionales, más atentos por lo común al agrado o al apremio del pasajero por el lucro que les reporta, que al respeto de las reglas que rigen sus deberes.

De ahí, pues, la previsión de la ordenanza que reglamenta la velocidad de los automóviles, y la necesidad de su estricto cumplimiento, en el cual, a mérito de los antecedentes y causas indicados, por más severo que parezca el empleado público, nunca podrá pecar de exagerado.

En varias oportunidades, LA PRENSA insistió sobre la desidia o negligencia con que las autoridades del tráfico contemplan los sucesos o aplican las ordenanzas, y por más que ha demostrado en todos los casos que es a su falta de celo a lo que deben imputarse principalmente las desgracias motivadas por los choques de vehículos y atropellos de personas, tales autoridades permanecen sordas e indiferentes, ante la legítima protesta de la opinión pública.

Creemos, empero, que con un concepto más claro del deber y una noción más discreta de la responsabilidad, esta indiferencia hubiera desaparecido, no ya a la primera indicación formulada, sino ante el primer hecho lamentable en que hubiese sido parte su negligencia o culpa.

Pero, como no obstante la repetición de los hechos y la reiteración de las censuras, las autoridades del tráfico no se dan por aludidas, es fuerza convenir en que carecen por completo de aquella noción y de aquel concepto de que hablábamos.

Entre los diversos casos en que tuvimos oportunidad de reprochar esta anomalía, debemos recordar uno que tampoco ha sido remediado.

Nos referimos a la deplorable práctica de correr carreras de automóviles en las avenidas Vértiz y Alvear, durante las horas de la madrugada, establecida por un grupo de jóvenes que poseen tales vehículos para su uso particular.

Como decimos, a pesar de haber hecho notar el peligro que hay para el público en este género de entretenimientos, el mal no ha sido subsanado; y es hora de que lo sea, si no quieren lamentarse, más tarde o más temprano, nuevos accidentes.

En vista, pues, de la frecuencia con que se repiten las desgracias debidas a la imprudencia de los conductores de automóviles y la recalcitrante desidia de los empleados policiales subalternos, es necesario que el jefe de policía dicte cuanto antes y sin vacilaciones las medidas de severísima vigilancia que se imponen.

LA INTENCION DE UN DECRETO

En la reunión de ministros realizada ayer en la casa particular del Presidente de la República, se dictó el decreto de convocatoria a sesiones del Congreso, para el 20 próximo. Si bien la resolución no toma a nadie de sorpresa, en cuanto tiene de acto oficial, no dejará de llamar la atención que el Ejecutivo haya retardado este año más que los pasados, la fecha de la reunión, después que el Congreso está constituído desde el 1º del mes en curso y después de los debates mantenidos por miembros de ambas cámaras sobre lo innecesario del decreto éste para iniciar el período en pleno derecho parlamentario.

El primer período parlamentario de la actual presidencia, en 1917, fué inaugurado el 11 de mayo, con la ausencia del presidente; el segundo, de 1918, el 16 de mayo; el tercero, de 1919, en igual fecha; el de 1920, el 14 de mayo y el actual lo será el 20.

En el decreto de ayer se menciona la comunicación de las Cámaras, pero no se dice que ella fué hecha, respectivamente, antes del 1º de mayo, día en que constitucionalmente, se debe dar comienzo al período de sesiones ordinarias.

En esta ocasión el Ejecutivo se ha retardado, intencionalmente sin duda, para subrayar lo que él entiende, erróneamente, que es una facultad de su poder, el señalamiento del día de apertura, que en el decreto se califica de "solemne".

Tome nota el Congreso, y ya que hay miembros de las Cámaras que creen en la necesidad de una ley que reglamente el artículo 55 de la Constitución, sancionen esa ley, para que de una vez por todas, se fije con claridad el derecho del Parlamento y el deber del Ejecutivo tal como lo hemos venido demostrando.

EL P. E. Y EL CONGRESO
Apertura del período legislativo

El Presidente de la República envió ayer a los presidentes de ambas Cámaras copia legalizada del siguiente decreto, que firmó en su domicilio particular:

"Habiendo comunicado los señores presidentes de ambas Cámaras legislativas que éstas se hallan constituídas en "quórum" legal, y en uso de la atribución conferida por el artículo 86, inciso 11 de la constitución nacional, el Poder Ejecutivo de la Nación decreta:

Señálase el día 20 del corriente a las 15 horas, para la solemne apertura del 60.º período legislativo del H. Congreso de la Nación."

Se confirman así nuestras informaciones de los días 4 y 11 del corriente, en que anunciamos el propósito del Poder Ejecutivo de convocar a las Cámaras para la segunda quincena del mes en curso.

CLUB DEL PROGRESO
La próxima renovación de autoridades

La agrupación de socios del Club del Progreso, denominada "La guardia vieja", que se ha organizado con motivo de las próximas elecciones, ha constituído una comisión de propaganda integrada por las siguientes personas:

Presidente, Carlos María Urien; vicepresidente, contraalmirante Hortensio Thwaites; secretarios: Manuel José Almada y Joaquín M. del Castillo; vocales: Samuel Donovan, Mariano V. Escalada, Eusebio E. Jiménez, capitán de navío Angel J. Elías, Jacinto J. Cabred, coronel Pedro Toscano, Francisco Díaz Ibarguren, Martín González, Julián Goñi, Manuel Massa, José I. Goñi, Martín Urtasun, Gabriel Errea, José Cesario, Arturo Méndez Frías, Juan G. Garillo, comandante Pedro de Elías, Eugenio F. Soria, Jorge T. Rojo, coronel Jorge Reyes, Julio Berutti, Octavio J. Acevedo, Cristóbal Botelho, Severo Vaccaro, mayor Máximo E. Venturino, y Emilio Gagliardone Aquino.

Este comité designará los candidatos para la presidencia, vicepresidencia y demás cargos de la comisión directiva del club, entre los viejos y más respetables socios de la institución.

Esta tarde las personas citadas más arriba celebrarán una reunión, a fin de deliberar sobre la elección de candidatos y al mismo tiempo invitar a los socios que simpaticen con sus propósitos a enviar su adhesión al presidente de "La guardia vieja", doctor Carlos María Urien.

LOS CONFLICTOS OBREROS EN EL PUERTO
PROBABLE OFICIALIZACION DE LOS SERVICIOS DE ESTIBA
REUNIONES EN LA CASA DE GOBIERNO
ESCASO MOVIMIENTO DE VAPORES
DESARME DE EMBARCACIONES FLUVIALES

Aunque no se suministraron ayer mayores informaciones oficiales sobre las gestiones en trámite para que se reanuden los trabajos en el puerto de la capital, parece, según informes autorizados que hemos recogido, que ha sido concretado el pensamiento oficial respecto a la anhelada solución del conflicto, mediante la oficialización de los servicios de estiba por los obreros de tierra.

LOS OBREROS EN EL MINISTERIO DE HACIENDA

Ayer por la tarde, una delegación formada por 10 representantes del consejo de relaciones de la sociedad Obreros del Puerto de la Capital, acompañada por el jefe de policía, se entrevistó, en la casa de gobierno, con los Ministros de Hacienda y Obras Públicas. En la entrevista, que duró más de dos horas, fueron estudiadas las fórmulas sobre las cuales se cree que quedará resuelto el conflicto portuario. Sobre este particular, terminada la entrevista, tanto los delegados obreros como los funcionarios citados, no hicieron mayores declaraciones.

El doctor Salaberry manifestó que se habían hecho determinadas proposiciones a los obreros, quienes se reunirán hoy para tratarlas y llevar en el día una contestación al gobierno.

Interrogado sobre si se trataba de proposiciones que permitieran presumir una solución inminente del conflicto, dijo el ministro que esto último era casi imposible, dada la diversidad de gremios interesados en el asunto, lo que hace que se multipliquen las deliberaciones, dilatándose el término de las negociaciones. Cuando muy pronto, agregó, esta cuestión podría resolverse el miércoles.

Sobre el cambio de la actual vigilancia policial del puerto por una custodia con fuerzas de línea, ni el doctor Salaberry ni el jefe de policía, a quien también interrogamos, quisieron emitir opinión alguna; pero, informaciones de otro origen dejan suponer que hoy, posiblemente, se adoptará ese temperamento.

A pesar de las reservas, podemos adelantar que las gestiones se hallan bien encaminadas.

Está en el ánimo del Poder Ejecutivo, así lo manifestó, en la reunión de ayer con los obreros, el Ministro de Hacienda, reanudar el trabajo mediante un decreto de oficialización de los servicios de carga y descarga; pero existe a este respecto una dificultad en la apreciación de las boletas sindicales.

Como los delegados obreros mantuvieran ciertas exigencias de detalle, el señor Salaberry dijo que, a su criterio, "el decreto de oficialización debería ser muy concreto y parco en detalles". Ellos serían bien explicados en la reglamentación respectiva, cuya aplicación estaría a cargo de la aduana de la capital.

Según nuestros informes, se trataría de que todos los obreros portuarios sometidos a la oficialización, trabajaran con un "carnet" especial, sin hacer distingo de las boletas de trabajo expedidas por las sociedades obreras.

Alrededor de estas bases, hasta ayer, se pensaba reanudar las operaciones en el puerto de la capital.

Los delegados obreros quedaron en que hoy contestarían al Ministerio sobre el pronunciamiento de la asamblea obrera, al considerar lo tratado en la reunión de ayer.

ASOCIACION DEL TRABAJO

Los delegados de los centros comerciales e industriales, adheridos a la Asociación del Trabajo, volverán hoy a reunirse, con el propósito de informarse del estado en que se mantiene el conflicto portuario y resolver lo que convenga, de acuerdo con las circunstancias.

DECLARACION DE CASOS DE FUERZA MAYOR

Para mañana está citada la Cámara de la Bolsa de Comercio, para considerar si el cierre del puerto de la capital es motivo suficiente para declarar caso de fuerza mayor, respecto a los cumplimientos de contratos comerciales.

Ese asunto lo tomará en consideración, respondiendo al pedido formulado por el Centro de Exportadores de Cereales.

ASAMBLEA DE HOY

Hoy a las 8, los obreros estibadores efectuarán una nueva asamblea en el local Brandsen 479, en la que se espera que el consejo de relaciones informe ampliamente sobre las gestiones realizadas para la solución del conflicto.

FEDERACION OBRERA MARITIMA

La Federación Obrera Marítima, convocó al gremio para mañana a las 20, en el local de la sociedad José Verdi, a una asamblea general, en la que el consejo federal de la misma informará sobre la intervención de la federación en el actual conflicto portuario.

EL MOVIMIENTO DEL PUERTO

Como en los días anteriores, el movimiento de vapores fué ayer muy reducido.

Solamente entró a mediodía en la dársena Norte el paquete italiano "Re Vitorio", procedente de Génova y escalas, con 48 pasajeros de primera clase, 53 de segunda y 820 de tercera, el cual, como se sabe, se encontraba desde el viernes último fondeado en la rada en observación sanitaria.

Los pasajeros llegados en el vapor de referencia tuvieron que sufrir las consiguientes molestias para el trasporte de sus equipajes, los que fueron descargados por el personal de a bordo.

En cuanto a la carga que conduce para ésta, en la agencia respectiva no se había tomado hasta ayer, ninguna resolución definitiva.

PROXIMA SALIDA DEL "MASSILIA"

Como no se ha modificado la situación en el puerto de la capital, el agente de la Sud Atlantique ha resuelto que el paquete francés "Massilia" salga de Montevideo, con destino a Burdeos.

Los pasajeros de ésta se embarcarán el miércoles a las 22 en el vapor de la carrera "Ciudad de Montevideo", para cuyo objeto han sido reservadas 500 camas.

VAPORES EN LA RADA

Según informes recogidos, en la rada exterior se encuentran fondeados alrededor de 15 vapores, los cuales se dirigían para este puerto a fin de efectuar operaciones de descarga y carga.

EL VAPOR "CATALINA"

Aun cuando los agentes en ésta no han resuelto nada referente al vapor español "Catalina", que procedente de Barcelona llegó el 13 a Montevideo en viaje para Buenos Aires, con 136 pasajeros y carga, no sería difícil que en vista de la continuación del conflicto portuario, el vapor de referencia realizara sus operaciones en el puerto de la vecina orilla.

En tal caso, los pasajeros que conduce para ésta deberán trasbordar en el vapor de la carrera.

EN EL PUERTO DE LA PLATA

Ayer se continuó trabajando en el puerto de La Plata con personal no federado. En esas condiciones realizaron operaciones de carga y descarga tres vapores, entre ellos el japonés "Englad Maru".

El paquete inglés "Marquesa", salió para Montevideo, donde completará su cargamento, para zarpar con destino a Londres.

LOS VAPORES FLUVIALES

Como lo informamos ayer, en vista de las dificultades que los vapores tienen para proveerse de carbón, la compañía Mihanovich ha resuelto poner en desarme varios vapores y lanchas, licenciando al personal.

Si el conflicto no queda resuelto, hoy serán puestos en desarme los vapores "Lambaré", "Guarany" y "París", cuyas tripulaciones deberán bajar a tierra.

En cuanto a las tripulaciones de los remolcadores, la citada empresa esperará algunos días más para proceder en la misma forma.

GASTOS DEL EJERCITO
El presupuesto de guerra en ciernes

Cuando la situación político-militar de un país está definida, la constitución del ejército tiene formas concretas y estables, aunque perfectibles, pero cuyas variantes o disposiciones complementarias no salen del marco general preestablecido, ya sea porque las partidas del presupuesto ofrecen cierta latitud, ya porque el gobernante tiene facultades para adoptar las medidas de carácter urgente reclamadas por el buen servicio.

Nuestra situación es muy distinta. No hemos definido aún el verdadero carácter e importancia de nuestra potencia militar; persistimos en una organización del personal, basada en la aplicación tan limitada del servicio obligatorio, que estamos aun muy lejos de resolver eficientemente el problema de la defensa nacional. Nuestro ejército no ha salido aun del período embrionario o de incubación, con todas las dudas y peligros, en cuanto a los resultados probables.

Aun tratándose de la constitución de la parte permanente, que es una fracción mínima de las movilizables, procedemos con una lentitud y una parsimonia desesperantes en la creación de las unidades más indispensables al organismo elemental del primer plantel del ejército, cuando otros países sudamericanos, ya los tienen resueltos desde algunos años atrás. Si al menos, esos cuerpos recientemente creados por decreto y que figuran en la planta orgánica, estuvieran previstos en el presupuesto del departamento de guerra del año en curso, o dicha ley ofreciera alguna flexibilidad o latitud no habría mayor inconveniente, pero no es así.

El anexo de guerra no ha sido tratado en las últimas sesiones extraordinarias y es muy probable que la Cámara de Diputados no se apresure a iniciar su estudio, en las primeras sesiones del próximo período ordinario, habiendo otros asuntos de capital importancia, cuya postergación no sería prudente.

El departamento de guerra se encuentra, pues, en una situación inverosímil y peligrosa, dentro de los procedimientos normales, rigurosamente encuadrados en las prescripciones de la ley y de la Constitución.

Los duodécimos sancionados se refieren al presupuesto de 1920 y, mientras no se sancione el de 1921, el Ministro de Guerra no tendrá a su disposición los recursos legales necesarios para sufragar los gastos derivados de esas nuevas creaciones. Es decir que las imputaciones anormales o viciosas, serán necesariamente observadas por la Contaduría General de la Nación, en cumplimiento estricto de sus funciones legales.

Uno de esos casos apremiantes ya lo tenemos en la provisión de los uniformes para efectivos mayores que los previstos en el presupuesto vigente (1920), a que se refieren los duodécimos acordados. Y esta situación es aún más agravada por la perspectiva de la inminente reforma fundamental de los "uniformes" militares, que, de ser aceptada en la forma propuesta por la comisión especial, requeriría la renovación total del tipo de parada.

¿Con qué recursos el departamento de guerra va a sufragar esos gastos extraordinarios, cuando los normales del sueldo y racionamiento del personal, previstos por el presupuesto en vigor, son pagados con atrasos inverosímiles e intolerables, porque desprestigian la administración militar y colocan al cuadro de oficiales en situaciones difíciles, porque los obliga a abusar del crédito y a contraer deudas?

Es, pues, indispensable y perentorio poner un término a esta situación anormal, siquiera regularizando el despacho de las diversas planillas siempre atrasadas del ejército, y solicitar del Congreso la sanción inmediata del presupuesto de 1921, o de leyes especiales que autoricen los gastos extraordinarios del departamento de guerra.

LIGA PATRIOTICA ARGENTINA
EL TRABAJO LIBRE EN EL LITORAL
LABOR DE LAS BRIGADAS

Las brigadas del trabajo libre que funcionan en los puertos de la provincia de Entre Ríos han remitido a las autoridades centrales de la Liga Patriótica Argentina un informe relacionado con la forma en que desarrollan sus actividades.

En esta provincia — comienza diciendo la comunicación — las empresas de los puertos han resuelto trabajar únicamente con los obreros libres; la explosión de Gualeguaychú ha despertado el sentimiento de la propia independencia en el trabajo garantido por la Constitución Argentina, y con personal de las brigadas de obreros libres, que tan excelente resultado dió en el puerto de Concepción del Uruguay, está ya abriendo los puertos al tráfico, a la carga y descarga de mercaderías, libres de la tiranía de los federados.

Los dirigentes de la sociedades patronales de la capital, barraqueros de frutos, cabotaje, importadores de carbón, propietarios de carros, exportadores de cereales, federación de agrupaciones de fabricantes de dulces, cámara sindical de comercio, importadores de ferretería, centro de importadores de navegación trasatlántica, importadores de tejidos, lancheros del puerto y otros gremios que estaban "boycoteados", han reanudado sus operaciones utilizando como en el Uruguay, trabajadores libres.

El momento es álgido, porque está amarrado al puerto un trasporte norteamericano que no quiere descargar con federados.

Termina expresando la nota de las brigadas, que en todas partes reina la mayor tranquilidad y que definitivamente se ha impuesto el trabajo libre en todos los puertos del litoral de la República.

BRIGADA DE SAN SALVADOR

Se encuentra en esta capital el coronel Miguel Malarín, presidente de la brigada de San Salvador (Entre Ríos), cuya presencia obedece al propósito de adquirir por cuenta de la brigada, los materiales férreos para la edificación del molino harinero, que la Liga Pa-

DEPORTES: CARRERAS DE CABALLOS -- CAMPEONATO DE FOOTBALL -- TIRO AL BLANCO

HIPODROMO ARGENTINO

LA REUNION DE AYER

CLASICO "PORTEÑO"

TRIUNFO DE SURI

RESULTADOS GENERALES

A pesar del tiempo destemplado, mucho público presenció la reunión de ayer en el Hipódromo Argentino.

El favorito Sorgo triunfó en la primera carrera. Alferio corrió en la delantera, seguido de Sorgo, Winged y Roble. En la recta Sorgo ocupó el primer puesto que no abandonó, hasta el disco. Segundo, a medio cuerpo, Norton, y tercero, Winged.

Hipérbole, una linda hija de Le Samaritain que corría por primera vez, fué cotizada favorita en la prueba de potrancas perdedoras.

Ostentadora hizo el tren de la carrera hasta frente a las tribunas populares, donde le dió alcance Hipérbole y la venció luego por tres cuartos de cuerpo. Tercera Begonia.

Pacú, cotizado gran favorito, obtuvo la victoria en la tercera prueba. A poco de largada la carrera, se vió al favorito al frente del lote, y así cruzó la raya, con un cuerpo y cuarto de ventaja delante de Musulmán. Gaditano ocupó el tercer puesto.

A un reñido final dió motivo la cuarta carrera, en la cual Petite Chouette contó con las preferencias de la cátedra.

Levantadas las cintas, Mazorca se colocó al frente del lote, siendo seguida por Retahila y Petite Chouette. Cerraba la marcha Cordiale.

En la recta final arremetieron Telodiró, Retahila y Cordiale, las que llegaron a la raya en ese orden.

Tocó luego el turno al premio clásico "Porteño", donde no fueron presentados Aldeano, Moloch, Winged, Sorgo y Leteo.

Favorito se cotizó Zig Zag que en ningún momento hizo buena carrera. Le seguía en preferencias Polo de Oro.

Se puso el lote en movimiento con Polo de Oro a la cabeza, seguido de Suri, Zig Zag y Pronóstico. Ultimo iba Testaferro. El tren de la carrera se hizo muy lento. Al entrar en la recta final, arremetió Suri y tomó la delantera que no abandonó hasta cruzar la raya victorioso, con un cuerpo y medio de ventaja delante de Testaferro, que avanzó en los últimos tramos con muchas energías; tercero, a un cuerpo y cuarto de Testaferro, entró Pronóstico.

El favorito, no obstante sus buenos ejercicios y la confianza que inspiraba a su caballeriza, sólo alcanzó el cuarto puesto.

Ras, después de un hermoso final, se adjudicó el triunfo en la sexta carrera. Levantadas las cintas, Colastiné se puso al frente del reducido lote seguido por Ras, Tripitas y Musmón. Frente a las populares, Ras presentó lucha a Colastiné y consiguió vencerlo por un pescuezo. Tercero Tripitas y último Musmón.

La séptima prueba la ganó Carta Blanca, cotizada segunda favorita.

Utrecht corrió en el primer puesto, seguido de Carta Blanca, Tosca y Girasol. En este orden volcaron el recodo final, y luego avanzó Carta Blanca para triunfar sobre Girasol y Democracia, que entraron segundo y tercera, respectivamente.

El gran favorito Turundel cayó derrotado en la última prueba, por Royal Admiral, que produjo una excelente carrera.

Monserrat sacó ventaja en los primeros metros, y lo seguían Turundel y Gallipolli, y los demás en pelotón.

Entre los dos codos, Royal Admiral se colocó segundo y después avanzó venciendo a Turundel por un cuerpo y medio, Gallipolli consiguió el tercer puesto.

Resultados generales:

1.a carrera, 1.700 metros—1.o Sorgo, 3 años, 55|52 kilos, por Larrea y Pinzaña, del stud J. A. S. (cuidador Juan R. Escudero, jockey E. Ruiz, aprendiz), pesos 3.90 y 3.25; 2.o Norton 56.53, pesos 9.20; 3.o Winged 56, 4.o Cylleval 57. No placé: Alferio 53 y Roble 50. Ganada por 1|2 cuerpo, del 2.o al 3.o, 1 2|1 cuerpos. Tiempo: 1'44" 4|5.

2.a carrera, 1.100 metros—1.a Hipérbole, 2 años, 56 kilos, por Le Samaritain y Marquesa, del stud A. B. (cuidador Vicente Fernández, jockey R. Pelletier), pesos 5.55 y 3.10; 2.a Ostentadora 56, pesos 5.65; 3.a Begonia 56, pesos 3.80; 4.a Serenísima 56. No placé: Sembradora 56, Mi Novia 56, Pulquérrima 56|53, Orfelina 56, Chingola 56, Fragancia 56|53 y Chicbona 56. Ganada por 3|4 cuerpo; de la 2.a a la 3.a, 2 cuerpos. Tiempo: 1'5" 3|5.

3.a carrera, 1.100 metros—1.o Pacú, 2 años, 56 kilos, por Amsterdam y Perjura, del stud Los Juncos (cuidador Antonio Jaen, jockey D. Torterolo), pesos 3.15 y 3.40; 2.o Musulmán 56 pesos 2.90; 3.o Gaditano 56, pesos 5.75; 4.o Big Bug 56. No placé: Remolcador 56, Orbe 56|54, Encarador 56, Step Libely 56, Burlón 56, Morajú 56|54, Chat Doré 56, Ovidio 56, Jaleo 56, Mimoso 56|54. Ganada por 1 1|4 cuerpos, del 2.o al 3.o, 1 pescuezo. Tiempo: 1'6".

4.a carrera, 1.600 metros—1.a Telodiró, 3 años, 52 kilos, por Courtisán y Petinota, del stud El Turf (cuidador Carlos Bustos, jockey J. Bastías), pesos 11.60 y 3.80; 2.a Retahila 52, pesos 4 [illegible]; 3.a Cordiale 52|50 pesos 5.50; 4.a Supremacía 58|56. No placé: Petite Chouette 52|49, Cara Morena 52|49, Mazorca 52 y Quinette 52. Ganada por una cabeza de la 2.a a la 3.a, 1|2 cabeza. Tiempo 1'43".

5.a carrera, 2.000 metros—1.o Suri 4 años, 57 kilos, por Américo y Sonnise, del stud Pensamiento (cuidador Nazario Moreno, jockey R. A. Carabajal), pesos 11.25 y 4.55; 2.o Testaferro 52, pesos 5.30; 3.o Pronóstico 57, 4.o Zig Zag 59. No placé: Polo de Oro 57 y Quirno Costa 52 (en pareja con el ganador). Ganada por 1 1|2 cuerpos, del 2.o al 3.o, 1 1|4 cuerpo. Tiempo 2'4".

6.a carrera, 1.100 metros—1.o Ras, 2 años, 56 kilos, por Tullibardine y Revelley, del stud Aventura (cuidador Felipe Viscay, jockey S. Ruiz), pesos 4.55; 2.o Colastiné 56, 3.o Tripitas 56, 4.o Musmón 56. Ganada por un pescuezo, del 2.o al 3.o, 1 3|4 cuerpos. Tiempo 1'6" 2|5.

7.a carrera, 1.600 metros—1.a Carta Blanca, 3 años, 54 kilos, por Old Man y Campanilla, del stud Petite Ecurie (cuidador José Bentancur, jockey R. Pelletier), pesos 9.40 y 4.10; 2.o Girasol 50|47, pesos 5.10; 3.a Democracia 60|57; 4.o Utrecht 48. No placé: Tosca 50, Oriflamma 53 y La Payanca 42. Ganada por 1 1|2 cuerpos; del 2.o a la 3.a, 1 1|2 cuerpos. Tiempo 1'37" 3|5.

8.a carrera, 2.200 metros—1.o Royal Admiral, 4 años 57 kilos, por Bijou Royal y Adelina, del stud El Huérfano (cuidador Felipe Núñez, jockey J. di Tomaso, aprendiz) pesos 13.05 y 3.45; 2.o Turundel 45, pesos 2.90; 3.o Gallipolli 54, pesos 3; 4.o Some Day 49. No placé: Jónico 52, Yupanquí 50, Monserrat 50|47, Querendona 50.48, Richmond 53, Gentleman 44|41 y Sangre Real 40|43. Ganada por 1 1|2 cuerpos, del 2.o al 3.o, 1 1|2 cuerpos. Tiempo 2'19" 1|5.

VARIAS NOTICIAS

Laminar fué retirado de la primera carrera porque en el paseo preliminar se vió que estaba manco.

—Moloch y Frascuelo fueron retirados de las carreras en que estaban inscriptos, después de ser anotados. Por este motivo sus respectivos propietarios pagarán la multa correspondiente.

—Por orden del "starter", el caballo Yupanquí fué suspendido por tres meses por indocilidad en la largada.

HIPODROMO DE LA PLATA

Resultados generales de la reunión de ayer:

1a. carrera, 1.500 metros—1o. Maxwell [illegible] kilos, por Great Scot y Las Damas, del stud Laprida, S. Guastavino (ap.) [illegible] y 3.30; 2o. Caracoles 53, $ 8.20; 3o. Loima 53, $ 12.50; 4.o Gemidor 53. No placé: El Baqueano, Tilín Tuin, Buen [illegible], Reilgorante, Kintaró, Fil d'Acier, [illegible], Santo y Seña. Ganada por 1 3|4 cuerpos. Tiempo: 1'40" 2|5. Cuidador: [illegible] Lacrus.

2a. carrera, 2.000 metros—1o. Dorat [illegible] por Asturiano y Dora Ban, del [illegible] General Rivas, V. Palmieri, $ 16 y [illegible]; 2o. Bruleur 60, $ 4.60; 3o. Motín [illegible]; 4o. P. Negro 50. No placé: [illegible] Taladro, Naranjada, Invierno, [illegible], Fulgente, Grant y Bos[illegible], por varios cuerpos. Tiempo: [illegible]. Cuidador: Ildefonso Cortés.

3a. carrera, 1.100 metros—1o. Old Mo[illegible] por Old Medow y Franci[illegible], Plata Viejo, J. R. Cabre[illegible]; 2o. Fanfarrón 55, $ 2.70; [illegible] Dondevas 54. No placé: [illegible]. Ganada por 2 cuer[illegible] 1'14" 2|5. Cuidador, Beli[illegible].

4a. carrera, 1.500 metros—1o. Diantre [illegible] Wolf y Daisy Gallop, [illegible] Agosto, José Ger $ 6.60 [illegible] Dama Blanca 55, $ 3.90; 3o. [illegible] Bramble 53. No placé: Chon[illegible] Meta. Ganada por [illegible] 1'40" 4|5. Cuidador: Apa[illegible]

5a. carrera, 1.600 metros—1o. [illegible]

cuerpos. Tiempo: 1'45" 3|5. Cuidadores: José T. Migone y Epifanio Barabino.

6a. carrera, 1.600 metros—Anulada.

7.a carrera, 2.500 metros—1.a Mazzena 47 kilos, por Calepino y Meg Merrilies, del stud Pajonal, R. Raymundo, $ 19.30 y 8.50; 2o. Mac Adam II. $ 3.20; 3o. Peringote 47, 4o. Sandú 53. No placé: Glatón y Smile. Ganada por 1 cabeza. Tiempo: 2'33". Cuidador, Juan L. Condé.

HIPODROMO DE TEMPERLEY

Resultados generales de la reunión de ayer:

1a. carrera, 1.100 metros—1o. Estentor (J. Iberra), pesos 5.50. Ganada por 1 1|2 cuerpos. Tiempo: 1'10" 2|3.

2a. carrera, 1.400 metros—1a. Lolita III (M. Arambel), pesos 14.55 y 4.80; 2o. Fortunatus, $ 12.15; 3o. Huno, pesos 2.80. Ganada por 1 cuerpo. Tiempo: 1'31" 1|2.

3a. carrera, 1.000 metros—1o. Prestaru (H. Corvalán), pesos 6.95 y 3.75; 2o. Nueva York, pesos 5.35. Ganada por media cabeza. Tiempo: 1'5".

4a. carrera, 1.800 metros—1o. Machucón (A. Lhuillier), pesos 10.90 y 5.30; 1o. Ruin (S. Pintado), pesos 7.40 y 4; 3o. Pedido, pesos 6.55. Ganada por puesta. Tiempo: 1'56" 4|5.

5a. carrera, 1.200 metros—1o. Criollito (F. Villafañe), pesos 7.60 y 3.60; 2o. Espinoso, pesos 10.10; 3o. El Arco, pesos 7.15. Ganada por una cabeza. Tiempo: 1'17" 1|5.

6a. carrera, 1.800 metros — 1o. Flanco Derecho (F. Pérez), pesos 8.75 y 3.80; 2o. Huno, pesos 4; 3o. Lacónico, pesos 7.30; 4o. General Mahon, pesos 3.20. Tiempo: 1'56" 2|5.

7a. carrera, 1.100 metros—1o. Nelumbo (A. Lhuillier), pesos 9.20 y 3.05; 2o. El Pacho, pesos 3.35; 3o. Urópigo, $ 4.95. Ganada por 2 cuerpos. Tiempo: 1'8" 1|2.

HIPODROMO DE SAN MARTIN

Resultados generales de la reunión de ayer:

1o. Epsom (jockey P. Torres), pesos 4.05 y 3.30; 2o. Cruz Diablo, pesos 5; 3o. Panchols Willie. Tiempo 1'21". Ganada por 2 1|4 cuerpos.

2a. carrera, 1.400 metros—1o. Nochebuena (jockey F. Gattafoni), pesos 1o.45 y 4.15; 2o. Lonco Huaca, pesos 3.06; 3o. Killal, pesos 17. Tiempo: 1'27" 3|5. Ganada por 1 3|4 cuerpos.

3a. carrera, 1.400 metros—1o. Integro (jockey P. Lucetti), pesos 3.75; 2o. Chuaco; 3o. Agridulce. Tiempo: 1'27" 2|5. Ganada por 3|4 cuerpo.

4a. carrera, 1.000 metros—1o. Luix (jockey J. Avila), $ 6.75 y 4.25; 2o. Califas 3.65, 3.o Parnassienne 5.20. Tiempo: 1'1" 1|5. Ganada por 1 pescuezo.

5.a carrera, 2.200 metros — 1.o Jarfelt (jockey J. Avila) pesos 2.15, 1.o Orgival (jockey A. Aguilera), pesos 2.35; 3.o Old Green. Tiempo: 3'23" 4|5. Ganada por puesta.

6a. carrera, 1.000 metros—1a. Miranda (jockey R. Sánchez), pesos 18.30 y 4.10, 2.a Povera di me. pesos 4.05; 3.o Adolfo, pesos 3.35. Tiempo 1'. Ganada por 1 1|4 cuerpos.

7a. carrera—1o. Lidiador (jockey A. Arce), pesos 10.45. 2o. Oberdam, 3o. Monseñor. Tiempo 1'42 3|5. Ganada por un cuerpo.

EN BAHIA BLANCA

Resultados generales de la reunión de ayer:

1a. carrera, 700 metros—1a. Gelmaura, pesos 3.55. Ganada por un pescuezo. Tiempo: 44".

2a. carrera, 1.100 metros—1o. Buril, pesos 2.70. Ganada por medio pescuezo. Tiempo: 1'10" 1|2.

3a. carrera, 1.000 metros—1o. Caín, pesos 2.70. Ganada por un pescuezo. Tiempo: 1'31" 1|5.

4a. carrera, 1.600 metros—1o. Antuco, pesos 3.40, 2o. Vicente López. Ganada por 2 cuerpos. Tiempo 1'44".

5a. carrera, 1.400 metros — 1o. Petit Maitre, pesos 4.30; 2a. Grisette. Ganada por 3|4 de cuerpo. Tiempo: 1'31" 4|5.

EN ROSARIO DE SANTA FE

Rosario, mayo 15 — Con la base del clásico "Córdoba", handicap para toda yegua ganadora, sobre 1.600 metros, se realizó esta tarde en el hipódromo Independencia la habitual reunión de carreras, que fué presenciada por una crecida concurrencia.

A excepción de Señoría, Gentille y Partesana, todas las demás yeguas inscriptas fueron de la partida en la prueba clásica, que se resolvió con el triunfo de Red Cross, muy poco sostenida en las cotizaciones.

Levantadas las cintas Theda Bara picó al frente, seguida de Red Cross, Julia XII, Maitiarena y Flapper. Esa posición no se alteró hasta el palo de los 800 metros, donde Red Cross reemplazó a la puntera, entrando en ganancia a la recta, para cruzar la raya con tres cuerpos de ventaja sobre Theda Bara, que se mantuvo en el segundo puesto. Tercera, de atropellada, Onza. La favorita Flapper no tuvo figuración.

En las demás pruebas se produjeron otros dos dividendos elevados.

Resultados generales:

1a. carrera, 1.100 metros—1a. Palmada, 3 años, 57 kilos, por Valero y Ofelia, del stud Onestivo (cuidador J. Labeyrie, jockey R. N. Márquez), pesos 67.55 y 12.10; 2a. Bala Rayada 52 pesos 5.85; 3a. Wilmina 65 pesos 5.85; 4a. Juliet 55. No placé: Monte Grande 57, Dundo 57, Introito 57, Frente a Frente 57, Pilu III 55 y La Tarde 55 (en pareja con la 2a.) Ganada por un cuerpo. Tiempo 1'7" 4|5.

2a. carrera, 1.000 metros—1o. 18 de Julio, 2 años, 56 kilos por Sumbar y Royal Witch, del stud Florida (cuidador A. Burton, jockey A. Baistrocchi) pesos 3.30; 1o. Vea Vea 2 años, 56 kilos por Greenan y Constanza, del stud N. N. (cuidador J. L. Castro, jockey [illegible]) pesos 2.35; 3o. Azor II 56, 4o. [illegible]. Ganada por puesta de los [illegible] al 3o. una cabeza. Tiempo 1'12".

3a carrera, 1.600 metros—1o. Mi Reato, 3 años, 47 kilos, por Let Fly y Diane de Falguière, del stud San Simón (cuidador D. Rodríguez, jockey F. T. Rodríguez) pesos 4, 2o. Dianfal 56, 3o. Montgomery 48, 4o. Adil 44. Ganada por 1|2 pescuezo. Tiempo: 1'38" 2|5.

4a carrera 1.300 metros—1a. Travesura, 3 años, 49 kilos, por Tullibardine y Touche Pas, del stud El Nato (cuidador T. Trejo, jockey F. T. Rodríguez), pesos [illegible] y 2.55. 2o. Delfín II 56, pesos [illegible]; 3o. Arfic 46, 4a. Mishap [illegible]. No placé: Vistosa 52. Ganada por 1 pescuezo. Tiempo 1'20".

5a carrera clásico Córdoba, 1.600 metros—1a. Red Cross, 3 años, 44 kilos, por Wild Bramble y Criolla, del stud Azul (cuidador V. Petrozzini, jockey D. L. Grigera), pesos 29.35 y 6.30. 2a. Theda Bara 4[illegible] pesos 3.75; 3a. Onza 43 pesos 4.35; 4a. Julia XII 56. No placé: Mosca Azul 60, Flapper 56, Maitiarena [illegible], Pinka 48. Ganada por 3|4 de cuerpo. Tiempo 1'40" 3|5.

6a carrera 1.100 metros—1o. El Broche, [illegible] años, 55 kilos, por Puckoo y Moraine, del stud Atucha J. (cuidador C. Aquino, jockey C. Claverie), pesos 44.65 y 12.80, 1o. Rix, 2 años, 55 kilos por Nitrien y La Loire, del stud Las Damas (cuidador A. Galimberti, jockey C. Alvarez), pesos 31.70 y 11.40, 3a. Petite Folie 55, 4o. Don Juan 55. No placé: Mancebo 51, Legend 55, Goma 53, La Pila 53 y Montsima 53. Ganada por puesta. Tiempo: 1'8".

7a. carrera, 2.500 metros—1o. Microbio II, 4 años, 55 kilos, por Martirio e Isola Bella, del stud Santa Catalina (cuidador L. Díaz, jockey F. A. Mayor), pesos 8.65; 2o. Pino 50; 3o. Agulluche 50; 4o. Seguro 52. No placé: Madison II. Ganada por 2 cuerpos. Tiempo: 3'40" 3|5.

EN SANTA FE

Resultados de la reunión de ayer:

1a carrera, 800 metros—Puesta entre Crispina, pesos 5.35 y 3.30 y Don Pedro, 4.85 y 2.50, 2.o Vargas Vila, pesos 3. Tiempo 0'19".

2.a carrera, 1.400 metros — 1o. Adán, pesos 4 y 2.70. 2.o Justito, pesos 4.40. 3.a Nélida, pesos 2.95. Tiempo 1'29" 2|5.

3.a carrera, 700 metros—1.o Berretín, pesos 4.40 y 2.25. 2.o El Suizo, pesos 2.15, 3.o Independiente, pesos 2.65. Tiempo 42" 2|5.

4.a carrera, 1.100 metros—1.o Ocioso, pesos 5, 2.o Régimen. Tiempo 1'9".

5.a carrera, 1.600 metros—1.o Sheriff, pesos 6.80 y 3.50, 2.o Adán, pesos 4.75. Tiempo 1'42".

EN CORRIENTES

Resultados generales de la reunión de ayer. Pista pesada.

1.a carrera, 1.000 metros — 1.o Acertito, pesos 4.35. Tiempo 1'6" 2|5.

2.a carrera, 700 metros. — 1.o Gitano, pesos 35.65 y 18.45, 2.o Alconcito, pesos 4.75. Tiempo: 46".

3.a carrera, 1.000 metros. — 1.a Juanita, pesos 12.15 y 4.20, 2.o Julepe, pesos 3.20. Tiempo: 1'7".

4.a carrera, 500 metros. — 1.o Piragüé, pesos 6.90 y 4.25. 2.a Milonguita, pesos 2.80. Tiempo: 34".

5.a carrera, 1.000 metros. — 1.o Sanduti, pesos 3.55. Tiempo: 1'4" 2|5.

6.a carrera, 1.200 metros — 1.o Amparo, pesos 2.50; 1.o Ingrate, pesos 2.45. Ganada por puesta. Tiempo: 1'17".

7.a carrera, 500 metros. — 1.a Inca, pesos 6.10 y 3.10; 2.o Centeno, pesos 3.50. Tiempo: 39" 2|5.

8.a carrera, 1.100 metros. — 1.o Predilecto, pesos 10.20 y 4.50; 2.o Huracán, pesos 3.40. Tiempo: 1'11" 2|5.

EN MONTEVIDEO

Resultados generales de la sesión de carreras de caballos realizada ayer:

1.a carrera, 1.400 metros. — 1.o Vándalo, 56 kilos, por Pillo y Viña, pesos 6.15 y 3.10, jockey F. Gómez; 2.a La [illegible]allana 52, pesos 3.10; 3.o Fanfan 56, [illegible] 2.80, 4.o Laurel 53. Tiempo: 1'30" 4|5. Ganada por un pescuezo. No placé: [illegible] Bete Noir 56, Tiro 56, Dengo 56, [illegible]bazo 55, Vanvyan 54 y Búfalo [illegible].

2.a carrera, 1.800 metros — 1.o Windsor 50 kilos por Marañas y Surat Rosalien, pesos 6.15 y 3.10, jockey J. Montero, 2.o [illegible] pesos [illegible]; 3.o [illegible]petón 46 [illegible]. Tiempo 1'51" 3|5. Ganada por 1|2 pescuezo.

3.a carrera, [illegible] metros — 1.o Mandarín 52 kilos por Pillo y Manola, pesos 5.85 y 2.40, jockey M. Tapia, 2.o La Barón 52 pesos [illegible]; 3.o Fartagás 52. Tiempo 1'26". Ganada por dos cuerpos.

4.a carrera, [illegible] metros — 1.a [illegible]grana 46 por Marañas y Luisa, pesos 31.95 y 7.55, jockey P. Moreno, 2.o Azador 48 pesos 8.10; 3.o Tetis 53, pesos 4; 4.o Liberal II 47. Tiempo 1'46". Ganada por 1|2 pescuezo. No placé: [illegible] 54, Tengo Miedo 54, Acanto 54, Zeus 48, Farabutto 48, Miramar 48.

5.a carrera 1.400 metros — 1.a Cloche 53 kilos por Marañas y Cochetta, pesos 15.45 y 4.55, jockey J. Montero, 2.a La Lista 53, pesos 4.15, 3.a Almea 53, pesos 10.10; 4.a Salónica 53. Tiempo 1'26" 3|4. Ganada por 1|2 pescuezo. No placé: Sol y Sombra 53, Fox Trot 53, Blondette 53, Pelucona 53 y Laura 53.

6.a carrera, 1.400 metros. — 1.o Red Fox 40 kilos, por Sans Atout y Diva, pesos 4.55 y 3.45, jockey A. Avero, 2.o Lucas Towers, pesos 11.65, 3.a Charel Rena 48, 4.a Melancólica 51. Tiempo: 1'24" y 3|5. Ganada por 1 y 1|2 cuerpos. No placé: Gringo 48 y Panoli 46.

7.a carrera, 1.600 metros. — 1.o Penúltimo 50 kilos, por Asturiano y Jarana II, pesos 3.10 y 2.45, jockey J. Leguisamo, 2.o Lazy Boy 44, pesos 4, 3.o Algarrobo 48 pesos 3.85, 4.o Daimo 51. Tiempo 1'38" 1|5. Ganada por 1 cuerpo. No placé: Murmuración 54, Pictorial 50, Fusilier 45, Kolosal 44.

8.a carrera, 2.300 metros. — 1.o Grey 46 kilos, por Pillo y Gladys, pesos 21.40 y 8.80, jockey P. Moreno; 2.o Marocco 54, pesos 4.59; 3.o Kaporal 52; 4.o Casiopea 54. Tiempo: 2'23" 4|5. Ganada por 1|2 pescuezo. No placé: [illegible]

ATLETISMO -- EL GRAN CONCURSO MUNICIPAL

EN EL PARQUE DE LOS PATRICIOS: LARGADA DE UNA CARRERA PEDESTRE

La dirección general de plazas de ejercicios físicos, de acuerdo con el propósito fundamental de la institución, organizó el segundo gran concurso atlético municipal anual, que se realizará los días 22, 25, 26 y 29 del corriente, en el campo de deportes del Club de Gimnasia y Esgrima, en Palermo.

El sólo anuncio de este concurso ha despertado entre los aficionados al atletismo un entusiasmo enorme, que se ha traducido en un número excepcional de inscriptos tal, que no se recuerda en el país un torneo de la importancia del que se anuncia.

En las distintas pruebas de que se compone el amplio programa que publicamos a continuación, se han anotado 721 aficionados, los que en la actualidad ultiman su preparación con todo entusiasmo. Tanto las pistas de los clubs interesados en las pruebas a disputarse, como el campo de deportes del Club de Gimnasia y Esgrima, puesto gentilmente a la disposición de los aficionados inscriptos en este concurso, por su comisión directiva, y las de los parques municipales se ven concurridísimos por jóvenes que se adiestran metódicamente, como puede observarse en las fotografías que publicamos.

EN EL PARQUE CHACABUCO: JOVENES QUE SE ADIESTRAN EN EL LANZAMIENTO DEL DISCO

Las pruebas a disputarse consistirán en carreras pedestres, saltos y lanzamientos. Los aficionados que intervendrán serán clasificados por categorías [illegible] efectos de la inscripción [illegible] siguiente:

a) Carreras [illegible] metros [illegible] de 800 a 1.500 metros [illegible] de 4.000 a 10.000 metros [illegible] 5.000 metros [illegible] tros y de 200, 300, 400 [illegible] saltos [illegible] la marcha [illegible] a kilómetros.

El torneo se ha subdividido en las siguientes categorías de atletas: categoría de honor, primera, segunda categorías, y categoría de cadetes.

El torneo es exclusivamente para aficionados y será sorteada la [illegible] participación la concesión de [illegible] y de las series.

Publicamos a continuación la reglamentación de las pruebas de saltos y lanzamientos que [illegible] el programa del torneo.

Los saltos se efectuarán [illegible] a las reglas siguientes:

1o. a) Se ejecutarán por sobre una varilla de madera horizontal colocada sobre aparatos de salto. b) Los saltos se medirán desde el borde superior de la varilla al plano de pique. c) Para ser válido un salto es requisito indispensable que se ajuste a las reglas que se dan para cada caso. d) Cada atleta tendrá derecho a tres saltos a cada altura para franquear la varilla. Si no pasase la altura en ninguna de las tentativas quedará eliminado. e) Los tres mejores atletas que hayan realizado los mejores saltos entrarán a dirimir quién será el vencedor.

2o. Las canchas serán dispuestas reglamentariamente.

3o. Cada saltarín tiene derecho [illegible] saltos para franquear la valla. [illegible] saltos en largo dos tentativas [illegible] detenidas dentro del área penal se cuentan como un salto.

4o. En los saltos en alto se medirá desde el plano superior de la varilla perpendicularmente al plano de pique. En los saltos en largo la medida será tomada desde el borde interior de la tabla de pique en línea recta hasta el punto más próximo en que haya tocado tierra alguna parte del cuerpo del saltarín.

5o. Los tres mejores saltarines entrarán a disputar el puesto de vencedor, a cuyo efecto tendrán derecho a tres pruebas, contándose el mejor salto de los seis realizados para ser clasificados. Los empates serán resueltos reglamentariamente.

6o. Se designa con el nombre de área penal la fracción de terreno para los saltos en largo, comprendida entre la línea blanca trazada un metro ochenta y tres centímetros de la tabla de pique.

7o. Las medidas serán tomadas con cinta métrica metálica.

8o. Queda absolutamente prohibido el uso de púas u otros adminículos para facilitar las pruebas.

Salto en alto sin impulso: 1o. La competencia se iniciará con la barra colocada a 1.20 metros, y será elevada cada vez dos centímetros. Para la categoría cadete comenzará con la altura de un metro.

2o. La presencia del saltarín frente al obstáculo es libre bajo las siguientes restricciones en el desarrollo de las pruebas: a) Pasar libremente por sobre la varilla, haciendo preceder los miembros inferiores. b) El competidor no debe abandonar el contacto con el suelo con ninguno de los pies durante la preparación de la prueba, sólo le es permitido hacer oscilar el cuerpo y alternativamente apoyar la punta del pie y el talón, sin deslizarlo. c) El competidor podrá rehusar los primeros saltos, pudiendo entrar a competir a la altura que desee; pero está obligado a continuar salvando las alturas siguientes.

Salto en alto con impulso. 1o. Las pruebas se iniciarán con la barra colocada a 1.40 metros, y se elevará cinco centímetros hasta la altura de 1.60, después de ésta, el alza será de dos centímetros. Para la categoría cadete comenzará a 1.20 metros, aplicándose la misma progresión hasta 1.40. Las mismas reglas que para el salto sin impulso regirán para pasar sobre la barra.

Salto en largo con impulso. 1o. El salto se desarrollará dentro de un espacio no menor de diez metros frente a la tabla de pique.

2o. Se considera un ensayo hecho, que no será tomado en cuenta, cuando el saltarín toque tierra con cualquier parte del cuerpo delante de la tabla de pique o la pase.

Salto en largo sin impulso: 1o. Las reglas establecidas para las anteriores son aplicables a esta prueba.

Salto con garrocha 1o. El salto con garrocha se iniciará con la barra colocada a 2.20 metros y será elevada cada vez diez centímetros. Para la categoría cadete comenzará el salto con una altura de 1.80 metros, elevándose la barra en diez centímetros hasta los 2.20 metros, y a partir de esta altura la barra se elevará sucesivamente de cinco en cinco centímetros hasta la terminación de la prueba.

2o. Son ensayos sin resultado siempre que el saltarín se haya elevado del suelo para efectuar el salto; cuando el saltarín se encuentra en el aire y coloca la mano que estaba debajo encima de la otra o sube la que tenía arriba.

3o. Está permitido a los atletas utilizar las garrochas de su propiedad.

Triple salto—1o. El saltarín deberá caer sobre el mismo pie con que haya tomado impulso, el otro pie servirá para el segundo movimiento, y los dos pies para el tercer movimiento al caer. Para esta prueba regirán las mismas disposiciones del salto largo con impulso.

Lanzamientos — 1o. Las canchas serán dispuestas reglamentariamente. 2o., cada competidor tiene derecho a tres ensayos. Los tres mejores atletas entrarán a disputar la final en otros tres ensayos, clasificándose vencedor el que haya obtenido mayor distancia en los seis lanzamientos de cada prueba. 3o., el atleta no podrá salir del círculo, caer o tocar tierra con parte alguna del cuerpo, ni pisar el círculo, hasta tanto no haya caído a tierra la bala, el disco o martillo.

Bala — 1o. La bala pesa siete kilos doscientos cincuenta y siete gramos, estando el espacio de tiro limitado por un círculo de 2.13 metros de diámetro; 2o., la impulsión de la bala se efectuará con una sola mano, y a la altura del hombro y adelante, nunca detrás del hombro, 3o. la distancia alcanzada por el lanzamiento se medirá desde el sitio en que la bala tocó tierra, hasta el centro del círculo descontándose el radio.

Disco — 1o. El disco pesa dos kilos y el atleta deberá lanzarlo desde el interior de un círculo de dos metros y medio de diámetro, debiendo caer dentro de un sector de 90° trazado sobre el campo. Las medidas son las mismas establecidas para la bala.

Martillo — 1o. El martillo pesa siete kilos doscientos cincuenta y siete gramos y mide 1 metro 22 centímetros de largo. 2o. el campo de lanzamiento será marcado de modo visible en toda su extensión desde el eje del círculo de tiro, con dos líneas divergentes para establecer el campo de caída que será de 90° desde el interior de un círculo de 2 metros 13 centímetros de diámetro, el atleta en posición libre con una o dos manos, hará el lanzamiento del martillo. 3o. las escapadas de martillo durante las pruebas se contarán como tiro hecho.

Jabalina — 1o. La jabalina pesa ochocientos gramos y mide 2 metros 60 centímetros de largo, 2o. se trazará una línea sobre el terreno, bien visible perpendicular al campo de lanzamiento. 3o. el atleta tomará distancia frente a la línea y correrá hacia el campo de lanzamiento para arrojar jabalina, no debiendo pisar ni trasponer la línea, hasta tanto no toque tierra. La punta de la jabalina deberá tocar el suelo antes que cualquiera otra parte de ella, no siendo así el tiro no será válido. 4o. la distancia será medida perpendicularmente desde la línea al punto de caída.

ADIESTRAMIENTO PARA EL SALTO DE LA GARROCHA EN EL PARQUE CHACABUCO

La comisión general que dirigirá el desarrollo del torneo estará compuesta por el director general de plazas de ejercicios físicos, el secretario técnico de la dirección y de los representantes de las instituciones adheridas al torneo.

El jurado estará formado por miembros designados por la comisión general, en asamblea, pudiéndose nombrar para constituir esta comisión a personas ajenas al mismo torneo.

Las pruebas eliminatorias se efectuarán desde el día 22 hasta el 29 próximo, inclusive, clausurándose en esta fecha el torneo.

DEL PARAGUAY

(Por telégrafo)

Asunción, mayo 15. Esta tarde se efectuó el desafío final de los equipos de la primera división de los diferentes clubs afiliados a la Liga Paraguaya de Football.

Esta fiesta había sido organizada por la institución directriz, para que el presidente de la república entregara el premio que había ofrecido al vencedor del partido jugado entre el equipo del Club Sportivo Paraguayo, de ésa, y el representativo de la Liga Paraguaya.

La fiesta resultó muy lucida, siendo largamente aplaudido el cuadro paraguayo que recibió el trofeo aludido.

EN RIO DE JANEIRO

Resultados de la sesión de ayer.

1.a carrera, 1.[illegible] metros. — 1.a Amana por Gerfant y Marjoleta, jockey Dinarte Vaz. 2.a Atvia, La Cathegorica (brasileñas). Tiempo 1'8.

2a carrera, 1.100 metros — 1a. Tempestade por Hall Cross y Walfish (brasileña), jockey Dinarte Vaz. 2.a Papoula (argentina). 3.a Danzarina (inglesa). Tiempo 1'9.

3.a carrera, 1.600 metros. — 1.o Luminar por Radium y Ultramarine, jockey Claudio Ferro, 2.o Fortaleza (ingleses). Tiempo 1'46".

4.a carrera, 1.600 metros. — 1.o Zuavo por Zadig y France (brasileño), jockey Armando Rosa, 2.o Centenario (inglés), 3.o Caricato (argentino). Tiempo: 1'46".

5.a carrera, 1.800 metros. — 1.o Guines por Galloping Simón y Sarah Gramp, jockey Carmelo Fernández; 2.a Almofadinha, 3.o Prince Nat (ingleses). Tiempo: 1'58".

6.a carrera, 2.200 metros. — 1.o Quebec por Sally y Wise (inglés), jockey Enrique Rodríguez, 2.o Conde Danilo (argentino); 3.o Don Marcelo (uruguayo). Tiempo: 2'23".

7.a carrera, 1.600 metros. — 1.o Josa Ningnom por Posy Flyer y Symphonia, jockey Armando Rosa, 2.o Liquette [illegible] (brasileño). Tiempo 1'4[illegible]

EN SANTIAGO DE CHILE

Resultados de la reunión de ayer.

1a. carrera, 1.500 metros (vallas) 1o. Ilagusa, 2.o Powyillo, 3.o Pililo.

2a carrera 1.100 metros — 1o. Saint George, 2o. Arapan, 3o. Confidencia.

3a. carrera 1.400 metros — 1ros Renohite y Clavileño, 2o. Orense.

4a. carrera 1.400 metros. Premio clásico "El Tanteo" (para potrillos de dos años) 1o. Champignol por Flo y Kev, jockey A. Verdejo, 2.o Finale, 3.o Falkland. Tiempo 1'30" 1|5.

5a. carrera, 1.400 metros—1o. Herodes, 2a. Francinia 3o. Rasputín.

6a. carrera 1.600 metros — 1o. Electron, 2.o Pallillo, 3.o Dabro.

YACHTING

YACHT CLUB ARGENTINO

En el triángulo oficial del Yacht Club Argentino, situado en el río de la Plata, frente a la dársena Norte, se realizaron ayer las regatas para embarcaciones a vela organizadas por esa institución.

La primera serie, por "handicap" para yates recargados con más de 35 minutos en 12 millas fué disputada tan sólo por cuatro de las ocho embarcaciones inscriptas, abandonando una de ellas, el "Martha", la prueba a poco de iniciada, pero no dejó por eso de ser interesante por lo reñido de la lucha que se entabló desde la salida entre las tres embarcaciones restantes.

El resultado de la serie fué el siguiente:

Primero: "Alachie", timoneado por Antonio L. Lanusse: salió a las 14 h. 10 m. 16 s.; llegó a las 15 h. 50 m.; tiempo real empleado: 1 h. 40 m.; recargo: 58 minutos 19 segundos. Tiempo corregido: 2 horas 38 minutos 19 segundos.

Segundo: "Chajá", timoneado por el ingeniero Enrique V. Godoy: salió a las 14 h. 10 m. [illegible] m. 13 s.; llegó a las 16 h. 18 m. 19 s.; tiempo real empleado 2 h. 8 m. 19 s.; recargo 36 minutos 20 segundos. Tiempo corregido: 2 horas 44 minutos 39 segundos.

La segunda serie, también por "handicap", pero para yates recargados hasta 35 minutos en 12 millas dió lugar a un encuentro muy interesante, y en el que las condiciones y conocimientos náuticos de los timoneles fueron puestos a prueba.

De los siete yates inscriptos sólo desertaron el "Phalarope" y el "Stephanie" que debían ser timoneados por los aficionados Francisco J. Rive y Demetrio Gonzáles Casón, respectivamente.

A poco de iniciada la prueba abandonó la lucha, por averías, el yate "Hortensio" que era timoneado por el aficionado Juan C. Milberg (hijo).

El resultado general de la prueba fué el siguiente:

Primero: "Gaviota", timoneado por Guillermo Newbold: salió a las 14 h. 20 m. 32 s.; llegó a las 16 h. 32 m. 14 s.; tiempo real empleado: 2 h. 12 m. 14 s.; recargo: 15 minutos 26 segundos. Tiempo corregido: 2 horas, 27 minutos 40 segundos.

Segundo: "Racha", timoneado por Carlos M. Palacio: salió a las 14 h. 20 m. 26 s.; llegó a las 16 h. 27 m. 16 s.; tiempo real empleado: 2 h. 7 m. 16 s.; recargo: 27 minutos 15 segundos. Tiempo corregido, 2 horas 34 minutos 31 segundos.

Tercero, "Macá", timoneado por Anselmo M. Viacava: salió a las 14 h. 20 m. 6 s.; llegó a las 16 h. 35 m. 9 s.; tiempo real empleado: 2 h. 15 m. 3 s.; recargo: 19 minutos 59 segundos. Tiempo corregido: 2 horas 35 minutos 3 segundos.

Cuarto: "Polaris", timoneado por el doctor Andrés C. Lamoine: salió a las 14 h. 20 m. 10 s; llegó a las 16 h. 40 m. 19 s.; tiempo real empleado: 2 h. 20 m. 19 s.; recargo: 19 m. 59 s. Tiempo corregido: 2 horas 40 minutos 3 segundos.

Durante ambas regatas, que se disputaron sobre el triángulo azul en un recorrido de [illegible]

FOOTBALL

ASOCIACION AMATEURS DE FOOTBALL

CUADRO DE POSICIONES

PRIMERA DIVISION

Publicamos a continuación las posiciones que ocupan los equipos de los clubs que intervienen en el campeonato de primera división organizado por la Asociación Amateurs de Football:

	J.	G.	P.	E.	P.
Racing	7	6	0	1	13
Vélez Sársfield	7	6	0	1	13
Defensores de Belgrano	7	4	1	2	10
Gimnasia y Esgrima de La Plata	7	5	2	0	10
San Lorenzo de Almagro	7	4	1	2	10
Barracas Central	6	4	1	1	9
Independiente	7	4	3	0	8
Estudiantil Porteño	7	3	2	2	8
Sportivo de Almagro	7	3	3	1	7
General Mitre	6	2	2	2	6
Tigre	7	2	3	2	6
Estudiantes	7	2	4	1	5
Banfield	4	2	2	0	4
Atlanta	6	2	4	0	4
River Plate	6	1	3	2	4
Platense	7	1	4	2	4
Quilmes	7	1	4	2	4
San Isidro	6	2	4	0	4
Sportivo Buenos Aires	6	1	3	2	4
Lanús	7	1	5	1	3
F. C. Oeste	7	0	5	2	2

La J., significa los partidos jugados; la G., ganados; la primera P., perdidos; la E., empatados, y la última P., los puntos con que cuenta cada equipo.

PLATENSE CONTRA DEFENSORES DE BELGRANO

NI VENCEDORES NI VENCIDOS

En la cancha situada en Crámer y Manuela Pedraza se midieron ayer, por la tarde, los primeros cuadros de los clubs Platense y Defensores de Belgrano.

Por tratarse de dos equipos de fuerzas equilibradas, y además por la rivalidad existente entre estas instituciones desde hace varios años, este encuentro había despertado mucha expectativa entre los aficionados al deporte, y así se explica que fuese muy numeroso el público que presenció el encuentro.

Durante el primer tiempo, la lucha se desarrolló en forma equilibrada, no así en el segundo, que fué cuando el equipo de Defensores de Belgrano se impuso y logró ejercer un dominio casi absoluto sobre su rival.

El juego fué iniciado por los delanteros visitantes, y durante los primeros minutos se circunscribió en el centro de la cancha, pero a medida que el tiempo trascurría, los ataques a una y otra valla se sucedieron con regularidad.

Terminó el primer tiempo sin que el "score" fuera abierto por ninguno de los dos bandos en lucha.

En el segundo tiempo, y a pesar del dominio que ejercieron los componentes del equipo de Defensores de Belgrano sobre los contrarios, el "score" no registró tanto alguno en favor de uno y otro bando, terminando por consiguiente el partido sin que hubiera vencedores ni vencidos.

Los cuadros estaban así formados:

Platense: A. Costiorto; J. Mazzini y E. Berti; V. Titamenti, M. Balmaceda y D. Santangello, L. Aracco, A. Duarte, E. Goñi, J. Rivet y A. Pérez.

Defensores de Belgrano: J. Yacachurri, A. Simonetti y C. Muzzio, M. Accattini, A. Pasquale y G. Celedon, J. Rodríguez, C. Giulidori, C. Caldas, E. Bertolini y J. Bonifacio.

Actuó correctamente de juez N. Napoli.

RACING CONTRA SPORTIVO DE ALMAGRO

UN TANTO A FAVOR DE CADA BANDO

Muy equilibrado resultó este partido, que se jugó ayer por la tarde en la cancha del club Racing, en Avellaneda.

El equipo del club Sportivo de Almagro logró desempeñarse en muy buena forma, y puso en peligro en repetidas ocasiones al cuadro considerado más fuerte. El empate final es el fiel reflejo del poder de uno y otro bando.

Durante el primer período reglamentario fueron numerosos los avances de las líneas delanteras, y, por consiguiente, fué abundante la labor de los jugadores que tenían a su cuidado ambas vallas. Se observaron interesantes planes ofensivos y defensivos, pero el "score" no fué abierto.

En el segundo período la lucha continuó equilibrada. A los 20 minutos de juego, Cappelletti incurrió en "foul" a Ochoa, cerca de la valla de Sportivo de Almagro; el juez acordó a favor de Racing un "free kick", que se encargó de tomar Ochoa, y lo hizo con buena puntería, pues la pelota, después de pegar en uno de los postes de la valla de Sportivo de Almagro, se alojó en la red, y dió a su bando el primero y único tanto a su favor.

El tanto que le valió el empate del partido a Sportivo de Almagro, lo señaló C. Adet, después de un esfuerzo meritorio al anular las arremetidas de Ungaretti, Castagnola y Croce, que abandonó su puesto en el arco, y salió al encuentro del "forward".

Cinco minutos antes del final del tiempo reglamentario se produjo una colisión entre Ungaretti y J. Adet, debiendo este último abandonar la cancha, porque resultó lastimado.

Los bandos estaban constituídos en la siguiente forma:

Racing: M. Croce; R. Castagnola y A. Reyes; J. Ricitelli, R. Ungaretti y E. Malbec, N. Perinetti, P. Ochoa, J. Hospital, A. Zabaleta y A. Marcovecchio.

Sportivo de Almagro: G. Rigoli, L. Ronzoni y E. Vieyro; H. Reccanatini, E. Goicochea y A. Cappelletti, A. Collazo, A. Rodríguez, A. Rojas y C. Adet.

Actuó correctamente el juez A. Planes.

BARRACAS CENTRAL CONTRA INDEPENDIENTE

VENCEDOR BARRACAS CENTRAL POR UN TANTO CONTRA CERO

En la cancha que el club Barracas Central posee en Olavarría y Labardén, se jugó ayer este partido de primera división, que atrajo regular número de espectadores.

El primer cuadro del club local, compuesto totalmente por jugadores todavía novicios en la división en que actúan, carece de la táctica necesaria para combinar planes ofensivos y defensivos, pero, en cambio, sus componentes hacen gala de un entusiasmo ponderable y suplen con él las fallas evidentes de su falta de práctica deportiva.

Esta característica quedó ampliamente demostrada ayer; el cuadro de Independiente, que lamentó la ausencia de algunos jugadores titulares, fué más poderoso que el de Barracas Central, pero éste supo desbaratar todos sus ataques y obtuvo ventaja en una de las oportunidades que se le presentaron, consiguiendo el triunfo en forma meritoria. Esta nueva victoria lo coloca entre los primeros dentro de la tabla de posiciones del campeonato.

A las 15, el juez hizo alistar los cuadros, que se constituyeron de la siguiente manera:

Barracas Central: E. López; B. Ameijeira y P. Mantegazza, A. Airoldi, J. Bormani y J. Caldas, L. García, J. Carrón, A. Passi, J. Fortunato y R. Passi.

Independiente: P. Isusi; A. Ferro y R. Beyer; R. Fernández, P. Peruilh y E. Scoffano, O. Gravano, Z. Canaveri, M. López, G. Ronzoni y R. Orsi.

Iniciada la lucha, ésta se circunscribió por largo rato en el centro de la cancha y paulatinamente ambas líneas delanteras fueron realizando avances a las respectivas vallas, cuyos defensores conjuraron los peligros a que se vieron expuestas.

A los 39 minutos de juego, Barracas Central obtuvo el tanto que le valió el triunfo: Airoldi avanzó con la pelota por el centro de la cancha, e hizo un oportuno pase a Fortunato, quien dirigió desde cerca un violento tiro alto y anidó la pelota en la valla defendida por Isusi.

La ventaja obtenida por el equipo local, dió mayores bríos a los jugadores, pero hasta la terminación del primer período no hubo variaciones en el "score".

Reanudado el juego en el segundo período, bien pronto se pudo notar el empeño de los visitantes por descontar la ventaja, deseo que no pudieron ver satisfecho debido al exceso de combinaciones frente a la valla local. Pudo notarse que los avances de los delanteros locales, aunque menos frecuentes, eran más peligrosos que los de su rival.

A pesar de ello, cuando el juez anunció la terminación del encuentro, el "score" no había variado y, por lo tanto, el triunfo correspondió a Barracas Central por un tanto contra cero.

Actuó discretamente el juez E. Colombi.

QUILMES CONTRA SAN LORENZO DE ALMAGRO

NI VENCEDORES NI VENCIDOS

Equilibrado resultó el partido jugado ayer por la tarde en Quilmes entre el primer cuadro del club San Lorenzo de Almagro y el de igual categoría de la entidad local.

[illegible]

YACHTING -- ATLETISMO -- CICLISMO -- PELOTA

...los delanteros de San Lorenzo de Almagro, cuyo conjunto dejó la impresión de tener mayor unidad.

En cuanto al equipo de Quilmes, tuvo sus puntos sobresalientes en el guardavalla Guffanti, quien realizó con éxito jugadas difíciles y en el "back" derecho, Sinagria.

A las 15, los delanteros de Quilmes iniciaron el juego, llevando el primer avance, que no prosperó debido a la oportuna intervención de Vaccaro, quien a su vez cedió la pelota a Lima; éste, después de evitar la intervención de varios contrarios, dirigió un centro por elevación que resultó desviado.

Continuó el juego desarrollándose en forma equilibrada y a los 25 minutos, San Lorenzo de Almagro perdió una excelente oportunidad de acreditarse un tanto a raíz de una jugada en que por "hands" de Sinagria dentro del área peligrosa, el juez concedió un "penalty" en favor de los visitantes. Omar se encargó de impulsar la pelota y el tiro de este jugador fué rechazado por Guffanti; la pelota volvió a la cancha donde fué alcanzada nuevamente por Omar y cuando éste se disponía a dirigir el tiro final, arremetió Guffanti, quien después de desviar la trayectoria de la pelota tomó por una de las piernas a este último jugador, por lo cual el juez sancionó un nuevo "penalty", que volvió a tomar Omar con mala puntería.

Poco después terminó el primer tiempo sin que ninguno de los dos bandos en lucha lograra ventaja.

Reiniciada la lucha, pudo observarse que ésta se desarrollaba dentro de la característica del período anterior. Los avances a uno y otro campo se realizaron casi simultáneamente, pero a pesar de ello, el "score" no fué abierto.

Los cuadros estaban así constituídos:

Quilmes: A. Guffanti; B. Sinagria y A. Lanata; D. Castelani, A. Lucena y J. Magrini; E. Vivaldo, J. Cabano, R. Brown, A. Villarino y N. Denda.

San Lorenzo de Almagro: C. Blanco; P. Omar y L. Gaddi; A. Coll, C. Vaccaro y J. Urso; A. Carricaberry, A. Cintas, R. Calvo, A. Larmeu y M. Lima.

Actuó correctamente el juez Suñé.

LANUS CONTRA SPORTIVO BUENOS AIRES

VENCEDOR SPORTIVO BUENOS AIRES POR DOS TANTOS CONTRA UNO.

En Lanús se jugó ayer este partido, que resultó equilibrado. Los dos bandos actuaron en buena forma y si el "score" resultó favorable a Sportivo Buenos Aires, fué debido a que sus delanteros supieron aprovechar mejor las oportunidades que se les presentaron cuando les tocó actuar en la ofensiva.

F. C. OESTE CONTRA ESTUDIANTES

NI VENCEDORES NI VENCIDOS

Estos dos cuadros, que en la actual temporada han actuado deficientemente, si se tiene en cuenta que intervienen en el campeonato oficial de primera división, midieron sus fuerzas ayer por la tarde en la cancha situada en Caballito.

La mayor parte del público que presenció la lucha, partidario del club F. C. Oeste, dió una prueba de incorrección al atacar al juez con piedras y provocar a los jugadores del bando contrario con palabras agresivas. El juez De León, en el segundo tiempo, obligó a abandonar la cancha al "linesman" de F. C. Oeste, y pidió a las autoridades de este club garantías, las que le fueron dadas, y por ello continuó la lucha.

La mayoría de las incidencias del juego fueron improvisadas, y por ello los defensores de ambas vallas lograron con facilidad anularlas.

En los dos períodos reglamentarios ningún bando logró señalar tanto alguno a favor, y terminó el partido sin vencedores ni vencidos.

Los bandos estaban así formados:

F. C. Oeste: D. Caldano, F. Foresto y A. Pini; V. Chiesa, A. Elordi y A. Valentoni; A. Faccini, J. Gatti, J. Mejía, A. O[illegible] y R. Yemmes.

Estudiantes: A. Muschietti, V. van Kamenade y A. Bortagaray; J. Pacheco, L. Comolli y L. Lagarde; A. Peña, A. Mirasou, A. [illegible], [illegible] Anzillotta y M. Beautemps.

El juez actuó correctamente.

GIMNASIA Y ESGRIMA DE LA PLATA CONTRA ATLANTA

VENCEDOR GIMNASIA Y ESGRIMA DE LA PLATA POR DOS TANTOS CONTRA UNO.

En la cancha del club atlético Banco de la Nación, situada en la calle Carrasco 250, se jugó ayer por la tarde este partido de primera división.

La lucha resultó reñida e interesante en los dos períodos de juego, produciéndose durante el trascurso del encuentro bonitas incidencias que mantuvieron en constante expectativa al numeroso público que presenció el encuentro.

Fué de lamentar la actitud incorrecta observada por los jugadores Iglesias y Fernández, del equipo visitante, los que a raíz de un correcto fallo del juez, y en el preciso momento en que se terminaba la lucha, lo increparon en forma inconveniente.

A las 15 y 5 el juez dió orden de alistar los bandos, que se presentaron así constituídos:

Gimnasia y Esgrima de La Plata: E. Fernández, H. Sancet y J. Iglesias; A. García, R. Felices y R. Naón; M. Currell, J. Iturrería, A. Rivas, E. Bacchi y M. Palenzona.

Atlanta: J. Médici; R. Valentini y R. Somaruga; S. Médici, [illegible] Pardo y L. Célico; M. Iriarte, A. Sixto, J. Lalolo, M. Nieto y M. César.

Puesta en juego la pelota por Lalolo, la lucha se circunscribió por algunos momentos en el centro de la cancha, pero luego los delanteros visitantes se situaron en la ofensiva, aun cuando [illegible] inútiles sus esfuerzos para conseguir la apertura del "score".

A los 35 minutos de juego, la valla visitante pasó por un momento crítico debido a un fuerte tiro de Iriarte, que Fernández detuvo, pero la pelota se le escurrió de las manos, y cuando iba a franquear la valla, éste intervino nuevamente y la alejó con un golpe de puño.

Vuelta a ser puesta en juego la pelota, en el segundo período a los 4 minutos de reanudada la lucha, Palenzona corrió velozmente por un lado de la cancha, y en buen momento dirigió un fuerte tiro a la valla de Atlanta. La pelota, después de pegar en el ángulo izquierdo del goal, se alojó en la red, con lo cual Gimnasia y Esgrima se anotó el primer tanto a su favor.

Seis minutos después, Sixto, próximo al arco contrario, empató las posiciones en el "score" con un tiro alto y recto.

Esta situación determinó una mayor acometividad de los jugadores de ambos bandos, lo que realzó el interés del partido.

A los 17 minutos de este segundo período, en un entrevero frente a la valla de Atlanta, Médici abandonó su custodia para salir al encuentro de la pelota, pero no consiguió su intento, y ante la valla desguarnecida, Iturrería no tuvo mayor dificultad en señalar el segundo y último tanto en favor de su cuadro.

A partir de ese momento, los delanteros de Atlanta se situaron en la zona peligrosa adversaria, sin conseguir el anhelado empate, debido a la mala dirección de sus tiros finales y a la tenaz defensa opuesta por sus contrarios.

Cuando el juez anunció la terminación de la lucha, el "score" era favorable a Gimnasia y Esgrima de La Plata por dos tantos contra uno.

Actuó en buena forma el juez A. Sapio.

SAN ISIDRO CONTRA TIGRE

VENCEDOR SAN ISIDRO POR DOS TANTOS CONTRA UNO

Dió motivo a una lucha interesante el partido que ayer por la tarde sostuvieron en San Isidro el primer equipo del club social y el del Club Atlético Tigre.

Existe entre las dos instituciones, en lo que respecta al deporte de football, una rivalidad acentuada, y por ello jugadores de uno y otro bando concurrieron a la lucha con mucho entusiasmo a desplegar el máximo de habilidades.

El equilibrio de fuerzas fué notorio hasta 15 minutos antes de finalizar el partido. A esta altura, los componentes de Tigre lograron predominar en la ofensiva, pero no consiguieron igualar las posiciones en el "score", pues el bando contrario contaba entonces con dos tantos a su favor.

La lucha se inició a las 15.15, a las órdenes del juez M. Hondarrague.

El sorteo de práctica fué ganado por el capitán del equipo local, quien decidió jugar a favor del viento reinante.

A la señal del juez se inició el juego, que inmediatamente pasó a desarrollarse en el centro de la cancha con algunos avances aislados hacia una y otra valla, que por ser mal llevados no tuvieron éxito satisfactorio en lo que al "score" se refiere.

A los 35 minutos Obarrio recibió la pelota impulsada por un compañero y corrió por el "wing" hasta finalizar con un centro que permitió la intervención de Berardi y Vitali, quienes en el afán de alejar la pelota permitieron la intervención de Strachan, el que alojó la pelota en la valla contraria. [illegible]

...guardianes de las respectivas vallas contrarias, el "score" no se modificó.

El juego, en el segundo período, lo inició el "centre forward" de San Isidro, quien hizo avanzar a su línea ligera y una vez llegados a las inmediaciones de la valla contraria, Anunziata cedió la pelota a Michelli, quien señaló el segundo tanto para San Isidro, a los cuatro minutos de juego.

La lucha continuó pareja, y a los 35 minutos, Suria, de un pase de Heisinger, señaló el primero y único tanto a favor de Tigre.

A partir de este momento hasta el final del partido el cuadro de Tigre se mantuvo en la ofensiva, pero no logró modificar el "score".

Diez minutos antes del final, el juez obligó a abandonar la cancha a los jugadores Obarrio y Vitale, quienes tuvieron un incidente.

Los bandos formaron así:

San Isidro: I. Zocca; G. Pérez y A. Reparaz; J. Mereiano, J. Cilley y F. Carames; J. Obarrio, C. Miceli, J. Strachan, J. Anunziata y F. García.

Tigre: J. Berardi; R. Seregni y V. Vitale; R. Etchegaray, J. Dattas y C. Fortino; A. Heisinger, P. Balde, R. Suria, O. Castro y C. Zomoza.

Actuó correctamente el juez M. Hondarrague.

ESTUDIANTIL PORTEÑO CONTRA BANFIELD

VENCEDOR ESTUDIANTIL PORTEÑO POR UN TANTO CONTRA CERO

Dos fases distintas ofreció ayer el partido disputado en el parque Centenario entre los equipos de primera división de los clubs Estudiantil Porteño y Banfield. En el primer período el bando local actuó con la ventaja del viento y la lucha, entonces, se mantuvo reñida y equilibrada, no ocurriendo lo mismo en el segundo.

A pesar de los esfuerzos realizados por los componentes de ambos equipos, en el primer tiempo no se registró tanto alguno a favor de ninguno de los cuadros en lucha. Por ambas partes se sucedieron los avances llevados en buena forma, los que fueron bien anulados por las respectivas defensas contrarias.

En la segunda parte del juego, el equipo de Banfield se situó definitivamente en la ofensiva, ejerciendo un acentuado dominio sobre su rival, y si de esta situación los jugadores de Banfield no tuvieron ventaja alguna, se debió especialmente a que los componentes de su línea delantera abusaron del juego de combinación frente a la valla contraria, y en parte también a la enérgica defensa opuesta por los jugadores locales.

En esa situación se desarrolló el juego durante 35 minutos; a esta altura del partido, Falibene se posesionó de la pelota y en rápida corrida se adelantó hacia la valla defendida por Mazullo, y próximo a la línea de toque impulsó la pelota hacia el arco, la que no pudo ser detenida completamente por Mazullo. A este jugador la pelota se le escurrió de las manos y su compañero Sant'Angelo, en el deseo de alejarla, la introdujo en su propia valla, dando así el tanto del triunfo al equipo local.

Nuevamente en juego la pelota, los visitantes volvieron a situarse en la ofensiva, sin poder descontar la ventaja, finalizando el partido con el triunfo de Estudiantil Porteño.

Los bandos estuvieron así formados:

Estudiantil Porteño: C. Cancla, L. Colombo y F. Penone; E. Matozzi, J. Giachino y P. Martínez; L. Falibeni, P. Sarasqueta, H. Hiller, S. Guglielmetti y L. Gianella.

Banfield: M. Mazullo, A. Brameri y A. Sant'Angelo; J. Aragó, F. Cernich y A. Frumento; R. López, A. López, N. Botachi, B. Pambrún y S. Burton.

Actuó correctamente el juez P. M. Peyras.

RIVER PLATE CONTRA VELEZ SARSFIELD

NI VENCEDORES NI VENCIDOS

En el campo de deportes del club River Plate, situado en las calles Aristóbulo del Valle y Gaboto, jugaron ayer por el campeonato de primera división de la Asociación Amateurs de Football los primeros cuadros de los clubs River Plate y Vélez Sársfield, ante un público numeroso.

Este encuentro era esperado con gran interés por los aficionados, pues las excelentes campañas que ambos equipos vienen realizando en la actual temporada, los presentaba como dignos adversarios el uno del otro. Esto último unido a la rivalidad que existe entre los componentes de ambos equipos, y la temperatura propicia para la práctica de este deporte, dieron motivo a que concurriera un público tan numeroso a presenciar el encuentro, que obligó a la comisión directiva a suspender la venta de entradas antes de iniciarse el partido.

Las aspiraciones de los espectadores quedaron en realidad satisfechas, pues el partido, que se realizó dentro de un ambiente de cálido entusiasmo, constituyó una demostración de buen juego.

El equipo de Vélez Sársfield ha probado, con su partido de ayer, que constituye un conjunto de indiscutible poder y capaz de medirse con buen éxito frente a equipos aguerridos y reconocidos como de primera fuerza dentro del ambiente deportivo. Posee una defensa tenaz y entusiasta que vigila constantemente e inteligentemente a los delanteros contrarios, complementada con una línea de "forwards" ligera, decidida y de perfecto entendimiento en sus combinaciones de conjunto.

El partido se inició a las 15 y dos minutos después M. Fontana tuvo que ceder un "corner", que no tuvo resultado, al rechazar un avance peligroso de los contrarios.

Poco después Carreras obligó con un tiro esquinado la intervención de Kaime, y a los 7 minutos, Bru dirigió un centro que provocó una situación difícil para la valla local, pero la intervención de C. García alejó el peligro.

A su vez los delanteros de River Plate llevaron varios ataques a la valla de los visitantes, pero sin hacer peligrar su ciudadela debido a la eficaz defensa de la línea media.

En la segunda parte del partido los jugadores de ambos equipos se esforzaron en definirlo a su favor, notándose avances peligrosísimos llevados por los delanteros de Vélez Sársfield que tanto en este como en el anterior período tuvieron la iniciativa en el juego, pero sin lograr, a pesar de ello, obtener ventaja en lo que al "score" se refiere.

Sin otra novedad, y señalando el "score" un empate de cero tantos, finalizó el partido que fué bien fiscalizado por el juez R. Peña.

Los bandos estaban formados por los siguientes jugadores:

River Plate: M. Kaine, P. Choporena y V. Giudice; H. Simmons, C. García y R. Taramasco; S. Ortelli, N. Rofrano, F. Lucarelli, I. Alaña y J. Arroyuelo.

Vélez Sársfield: A. Caballero, A. Badaracco y S. Pontis; M. Fontana, J. L. Boffi y J. Fontana; J. Bru, H. Bassadone, S. Carreras, A. Sobrino y M. R. Martínez.

ASOCIACION ARGENTINA DE FOOTBALL

CUADRO DE POSICIONES

PRIMERA DIVISION

Publicamos a continuación las posiciones que ocupan los equipos de los clubs que intervienen en el campeonato de primera división organizado por la Asociación Argentina de Football:

	J	G	P	E	P.
Huracán	4	3	0	1	7
Del Plata	5	3	1	1	7
El Porvenir	5	2	1	2	6
Sportivo de Barracas	5	1	1	3	5
Sportivo del Norte	4	1	0	3	5
Boca Juniors	3	1	0	2	4
Estudiantes de La Plata	4	1	3	0	2
Nueva Chicago	3	0	1	2	2
Porteño	4	0	3	1	1
Sportivo de Palermo	3	0	2	1	1

La J., significa los partidos jugados; la G., ganados; la primera P., perdidos; la E., empatados, y la última P., los puntos con que cuenta cada equipo.

SPORTIVO PALERMO CONTRA EL PORVENIR

VENCEDOR EL PORVENIR POR TRES TANTOS CONTRA CERO

Regular número de aficionados concurrió ayer por la tarde a presenciar el partido que entre los clubs arriba nombrados se jugó en la cancha del Club Sportivo Palermo, ubicada en las calles Humbold y Fitz-Roy.

El partido resultó equilibrado en el primero y parte del segundo tiempo, pero luego el equipo del club El Porvenir alcanzó a ejercer un acentuado dominio que se tradujo al final en tres tantos de ventaja a su favor.

A los pocos segundos de iniciado el partido, el equipo local llevó el primer avance por intermedio de Clarke, quien probó al guardavalla Coll, con un fuerte tiro cruzado, que éste detuvo en excelente forma.

Los avances que con gran empuje llevaron ambas líneas de ataque hacían prever un "score" abundante en tantos, pero no fué así en el primer tiempo, en el que todas las tentativas fueron desbaratadas por las respectivas defensas, finalizando el [illegible]

...dose muchos bríos en los componentes del equipo local que luego fueron, poco a poco, disminuyendo para, al final, dejarse dominar por sus rivales.

A los 19 minutos de juego, Cerroti se posesionó de la pelota y después de correrse hasta cerca de la línea del "corner" dirigió un buen centro que fué aprovechado por Bertaqui para, con un certero golpe de cabeza, señalar el primer tanto para su bando.

Un minuto más tarde, a raíz de una buena combinación de los delanteros visitantes, Strimatter tomó la pelota frente a la valla local y con un corto tiro cruzado señaló el segundo tanto de El Porvenir.

Este contraste no desanimó a los jugadores locales, quienes llevaron varios ataques bien combinados a la valla contraria, pero ante la inutilidad de sus esfuerzos fueron decayendo sus bríos, dando oportunidad a los contrarios para ejercer un marcado dominio.

A los 35 minutos El Porvenir obtuvo el tercero y último tanto a su favor por intermedio de Strimatter, quien aprovechó un centro de J. Ramírez para vencer a Magistretti con un tiro alto y esquinado.

Al anunciar el juez la terminación del tiempo reglamentario, el "score" señalaba el triunfo de El Porvenir por tres tantos contra cero.

Los cuadros estaban así formados:

El Porvenir: J. Coll; J. Nicolini y F. Balgorria; J. Bustince, A. Salerno y L. Bustince; A. Cerroti, J. Tubio, E. Strittmater, J. Ramírez y A. Bertaqui.

Sportivo Palermo: P. Magistretti; J. Molinari y P. Molinari; L. Bidoglio, R. Montenegro y A. Ayala; M. Abbene, A. Tasin, J. Clarke, P. Corbelli y P. Polimeni.

Actuó correctamente el juez T. Langenheim.

HURACAN CONTRA DEL PLATA

VENCEDOR HURACAN POR TRES TANTOS CONTRA DOS

Estos dos equipos de fuerzas equivalentes se midieron en la tarde de ayer en el campo de deportes situado en las calles Vélez Sársfield e Iriarte.

La mayoría de los componentes de los dos bandos actuaron en buena forma y por ello se observaron incidencias interesantes que lograron despertar el interés entre el público partidario de uno y otro bando.

A las 15.10 los equipos formaron de la siguiente manera:

Huracán: E. Kiesel; A. Pratto y J. Vázquez; F. Marchioli, R. Vázquez y G. Federico; M. Ginebra, A. Brenna, A. Chiessa, G. Dannaher y D. Di Lorenzo.

Del Plata: C. Devoto; R. Muttis y C. Benzi, R. Bruzzone, J. Castro y C. Saucé; M. Mercoli, M. Marini, F. Ragone, A. García y J. J. Flescas.

No bien se puso en juego la pelota, el quinteto delantero de Huracán actuó en la ofensiva y por repetidas veces obligó la intervención del guardián de la valla contraria.

Los jugadores de Del Plata a su vez realizaron tentativas sin éxito debido a la buena actuación de los defensores de la valla de Huracán.

El juego se hizo interesante por sus alternativas y a los 32 minutos Ragone al recibir un pase de Mercoli impulsó la pelota con violencia hacia la valla contraria y Kiesel no logró detenerla por estar mal situado; en esta forma logró Del Plata su primer tanto.

En lo que restó del primer período reglamentario no varió el "score", porque las dos defensas se desempeñaron en muy buena forma y desbarataron los avances de las respectivas líneas delanteras contrarias.

A los 11 minutos del segundo tiempo un centro de Ginebra fué recibido por Dannaher quien mediante un fuerte tiro dió a Huracán su primer tanto y por consiguiente el empate en el "score".

Tres minutos más tarde Di Lorenzo realizó un avance y finalizó con un tiro cruzado hacia la valla contraria, que Devoto no alcanzó a detener y señaló el segundo tanto para Huracán.

La lucha continuó interesante aun cuando se notaba cierta superioridad de parte de Huracán que logró a los 35 minutos de juego el tercer tanto en la siguiente forma: un fuerte tiro de Brenna hecho en plena carrera permitió a Devoto defener parcialmente la pelota que fué alcanzada por Dannaher y la introdujo en la valla contraria sin mayor esfuerzo.

El segundo y último tanto a favor de Del Plata lo marcó Flescas de un pase de Marini. Hasta el final de la lucha no se observaron otras jugadas dignas de mención.

El cuadro de Huracán se desempeñó en mejor forma que su rival porque la línea delantera de Del Plata actuó en forma muy deficiente. La defensa de este equipo jugó muy bien.

Actuó correctamente el juez R. Yametti.

ESTUDIANTES DE LA PLATA CONTRA BOCA JUNIORS

VENCEDOR BOCA JUNIORS POR 1 TANTO CONTRA 0

Por el campeonato de primera división de la Asociación Argentina y ante un público numeroso, se jugó ayer en al cancha que el Club Estudiantes de La Plata posee en esta ciudad, el partido anunciado entre el equipo del club local y el de Boca Juniors.

A las 15.20 el juez F. Alsieride, llamó a los cuadros que se presentaron constituídos en la siguiente forma: Estudiantes de La Plata, González, Galli y Gallo, Latorre, Lelong, Pittatore y G. Tetamantti; Isla, R. Tetamantti, Leonardi, Echeverría y Calandra.

Boca Juniors: Galeano, Cortela y Ortega, López, Beccaas y Elli; Calomino, Bosso, Becchia, Marchesse y Mange.

Ganado el sorteo de práctica por el capitán de Estudiantes, eligió la valla que da a la calle 55, teniendo el viento en contra. Puesta en movimiento la pelota por Bosso, bien pronto los delanteros de Boca atacaron la valla defendida por González, viéndose la defensa estudiantil obligada a conceder dos "corners" consecutivos que fueron anulados en magistral forma por Latorre, Lelong y Pittatore. A partir de este momento, el partido resultó reñidísimo hasta que a los 35 minutos de juego, Boca Juniors obtuvo su primer tanto por intermedio de Becchia, quien venció a González con un potente tiro dirigido hacia el ángulo derecho. Los delanteros de Estudiantes trataron de igualar posiciones, sin resultado alguno.

Después del descanso reglamentario volvieron nuevamente los delanteros de Estudiantes a atacar sin cesar la valla de Boca Juniors, dominando por completo durante los 45 minutos de juego a su rival y si no consiguieron abrir el "score" a su favor fué debido a la deficiente actuación del juez, quien penó a los jugadores locales con excesiva frecuencia.

Sin otras alternativas, el juez dió por terminado el encuentro con el resultado indicado.

SPORTIVO BARRACAS CONTRA SPORTIVO DEL NORTE

NI VENCEDORES NI VENCIDOS

En el campo de deportes del Club Sportivo Barracas se jugó ayer por la tarde el partido de primera división concertado entre los cuadros del club local y del Club Sportivo del Norte, por el campeonato de la Asociación Argentina de Football.

El partido se desarrolló monótono en la mayor parte del tiempo reglamentario, y solamente en contadas ocasiones las líneas delanteras de los equipos en lucha lograron combinar sus acciones en forma de hacer peligrar la valla adversaria.

Una característica que pudo observarse durante este encuentro, fué la mala táctica empleada por los delanteros del equipo local, que trataron de llevar los avances a fondo por intermedio de los tres ágiles centrales. Este método facilitó la labor de los defensores de Sportivo del Norte, quienes en los avances de sus adversarios "cerraron" la defensa y consiguieron en esta forma evitar la caída de su valla.

Media hora después de la señalada como máxima en el reglamento para dar comienzo a los partidos, el juez llamó a los equipos, que se presentaron constituídos en la siguiente forma:

Sportivo Barracas: L. Gnecco; M. Nicolini y F. Castoldi, L. A. Daneri, A. Candal y E. Godio, P. Masse, J. Gallardelli, F. Galíndez, A. Rosado y A. Jacobs.

Sportivo del Norte: A. Tesorieri, B. Angiese y F. Beza, E. Maradini, E. Ariente y H. Marchese, A. Garasini, S. Pozo, L. Ruggiero, S. Cánepa y D. Pertini.

Iniciado el partido, los delanteros de Sportivo Barracas llevaron dos avances consecutivos que no dieron resultado positivo, y a continuación los ágiles de Sportivo del Norte se hicieron presentes en la ofensiva, sin lograr molestar a Gnecco.

El juego prosiguió falto de entusiasmo y los delanteros de Sportivo Barracas actuaron con más ahinco que sus contrarios, no logrando, empero, molestar a Tesorieri, por la mala táctica empleada en los momentos finales.

A los 43 minutos se produjo la jugada más bonita de la tarde. Por "foul" de Ariente en las inmediaciones del área penal, Masse dirigió un fuerte tiro [illegible]

...servaron las mismas características que en el período anterior, es decir un leve dominio de los delanteros de Sportivo Barracas, pero el "score" no fué abierto por ninguno de los bandos, por cuanto ambas defensas se mostraron muy superiores a las líneas delanteras adversarias.

PORTEÑO CONTRA NUEVA CHICAGO

NI VENCEDORES NI VENCIDOS

En la cancha del club Boca Juniors, en la dársena Sur, en presencia de numeroso público, se jugó ayer por la tarde este partido oficial de primera división, que resultó muy reñido y equilibrado como lo demuestra el "score" que no señala ni vencedores ni vencidos.

Ninguno de los dos bandos en la hora y media reglamentaria de juego consiguió hacer tanto a favor.

Los componentes de los dos bandos actuaron con mucho entusiasmo y a cortos intervalos se sucedieron en uno y otro campo bonitas incidencias, que lograron interesar a los aficionados que las presenciaron.

FEDERACION COMERCIAL DE FOOT-BALL

En la secretaría de esta institución, San Martín 66, hasta el 15 de junio próximo, se aceptarán los pedidos de inscripción de los equipos que deseen intervenir en el concurso Estímulo.

ASOCIACION BANCARIA ARGENTINA DE DEPORTES

En la reunión celebrada por el consejo directivo de esta asociación se resolvió suspender provisionalmente a los jugadores J. C. Quatroppani y D. Tore, y convocar a asamblea para la reforma de los estatutos sociales.

DE ROSARIO

(Por telégrafo)

ATLANTIC SPORTMAN CONTRA TIRO FEDERAL

Rosario, mayo 15 — Por el campeonato de primera división, de la Liga Rosarina, se jugó hoy por la tarde, en la cancha del club Atlantic Sportman, el partido concertado entre los equipos de primera división de los clubs Tiro Federal y el local.

En este partido correspondió el triunfo al equipo de Tiro Federal, que venció a su rival por tres tantos contra cero.

NEWELL'S OLD BOYS CONTRA NACIONAL

Rosario, mayo 15 — Otro partido que por el campeonato local había despertado mucho interés, es el que jugaron los equipos de Newell's Old Boys y Nacional. Fué presenciado por una numerosa cantidad de aficionados, quienes siguieron con interés todas las alternativas que ofreció el juego homogéneo de los equipos en lucha.

El cuadro de Newell's Old Boys actuó con más acierto que su contrario, adjudicándose el triunfo por dos tantos contra cero.

Durante el segundo período de lucha, faltando 10 minutos para la terminación del mismo, el juez ordenó al jugador Sotelo, de Nacional, que se retirase de la cancha por sus intervenciones bruscas. Este jugador no acató las órdenes del árbitro y, contra la voluntad del juez y a instigación de los jugadores locales, Sotelo continuó jugando. Ante esta incidencia el juez intentó dar por concluído el partido, siendo convencido luego por las partes de que debía hacer continuar el juego, a lo que terminó por asentir.

OTROS RESULTADOS

Rosario, mayo 15 — Los demás partidos jugados esta tarde arrojaron el siguiente resultado:

Rosario y Puerto Belgrano contra Alberdi New Boys. Venció el primero de los clubs citados por tres tantos contra uno.

—Sparta contra Belgrano. Venció Sparta por tres tantos contra dos.

—Provincial venció a Ferrocarril Santa Fe por tres tantos contra uno.

DE MONTEVIDEO

RESULTADOS

(Por telégrafo)

Montevideo, mayo 15—Los partidos jugados esta tarde en esta ciudad terminaron con los siguientes resultados:

En el Parque Central, Nacional venció a Uruguay Onward, por tres tantos contra cero.

—En el Parque Central, Peñarol y Universal empataron en un tanto.

—En Belvedere, Lito fué vencido por Wanderers, por dos tantos contra uno.

—En Capurro, Liverpool y Central empataron en un tanto.

—En Las Acacias, Charley y Belgrano empataron sin que ninguno de los bandos en lucha lograse anotarse tanto alguno a su favor.

En Maroñas se midieron Reformers y Dublin y durante el partido ninguno de los cuadros logró abrir el "score".

PELOTA

CLUB ARGENTINO

El campeonato a paleta por las copas del Jockey Club

[illegible] AYER

Como se esperaba, la iniciación del campeonato a paleta organizado por el Club Argentino de Pelota revistió intereses y hermosas perspectivas, pues ayer el local se vió colmado por entusiastas aficionados y lo más atrayente era que en el palco se reunieron distinguidas damas, que aportan así un concurso de simpatía sobre la lid al noble y varonil deporte.

Este año el campeonato reviste los atractivos del esfuerzo realizado por los aficionados a canchas, que demostrarán los progresos efectuados, bien palpables, pues han conseguido distinguir sus habilidades en las canchas diarias en el club.

El Club Argentino ha llegado a ser el más alto exponente de la cultura física y deportiva del juego de la pelota, y sobre todo en la paleta, instrumento netamente argentino, combinación bien inspirada que facilita a todos su manejo pero cuyo dominio ofrece dificultades increíbles. Todos juegan pero no todos conocen sus innumerables secretos.

El Jockey Club ha deseado responder al bello objetivo y ha ofrecido como premios a los vencedores de las distintas categorías tres espléndidas copas de plata sellada.

Y como una más hermosa compensación, el señor Ezequiel P. Paz, vicepresidente del Club Argentino de Pelota, ha resuelto obsequiar con una medalla de oro a cada uno de los jugadores triunfadores en el torneo.

No obstante no intervenir ayer parejas de la primera categoría, la iniciación del campeonato revistió importancia, y se puede augurar que, si ayer la concurrencia de damas y aficionados era numerosa, en las próximas reuniones el local ha de resultar estrecho para concentrar al público concurrente.

Tres eran los partidos a jugarse ayer, uno de la 3a categoría y dos de la 2a.

En el primero, por imposibilidad de concurrir el doctor Raúl Sánchez Elía intervinieron las parejas formadas por los señores Frank Lavalle Cobo y Adolfo Campos Urquiza (azules) contra los señores Ricardo del Cerro y Martín Miguens (colorados).

Desde un principio la pareja Lavalle Cobo-Campos Urquiza, a la que correspondió el saque, demostró seguridad en el juego y aprovechó cierta debilidad de sus contrarios para sacar ventaja y no aflojar en ningún momento hasta llegar a ponerse en 26 por 13 sus enemigos.

A esa altura los colorados reaccionaron y con juego parejo hicieron 10 tantos seguidos pero al final cayeron derrotados por [illegible] puntos.

Luego entraron a la cancha los señores Francisco Villafañe y doctor Hernán Elizalde (colorados) contra los señores Carlos E. Bastre y Bruno Reynal O'Connor (azules), primer partido de la 2a categoría.

Tuvo este partido mucho interés y su desarrollo dió motivo a jugadas brillantes en las que los jugadores demostraron sus conocimientos, principalmente el doctor Elizalde, que hizo, en ciertos instantes, verdaderas proezas, en tantos ganados con toda habilidad.

Sin embargo la pareja Bastre-Reynal O'Connor consiguió concertar un plan de juego que le valió el triunfo por 5 tantos.

A continuación se inició el último partido de la tarde de esa misma categoría, entre los señores Belisario M. Gache y doctor Ignacio Torres (azules) contra los señores doctor Gilberto Elizalde y doctor Alfredo Ham (colorados).

A Elizalde le tocó el saque, y jugados varios tantos, muy movidos, Gache impuso sus jugadas y los azules tomaron una ventaja de 4 puntos, que luego descontaron los colonos para igualar, en medio de aplausos, en el punto 6, y después en el 9.

Fué desde ese momento que la pareja Gache-Torres en pleno dominio del juego y bien combinada en el ataque, inició el avance paulatino, para sacar a sus contrarios varios tantos de ventaja.

La pareja colorada actuó con poca eficacia, en ciertas jugadas, pero después del tanto 10, por 15 sus contrarios, reaccionó en forma enérgica y llegó a colocarse a dos puntos de diferencia de sus contrarios, 15 por [illegible]

...taron y pusieron [illegible] volvieron a tomar [illegible] su victoria con relativa facilidad.

Actuaron como jueces en los dos primeros partidos el señor [illegible] Molina y en el 3.o el doctor J. H. Frías.

TORNEO DEPORTIVO

CLUB ATLETICO OBRAS SANITARIAS DE LA NACION

Con motivo del [illegible] aniversario de la fundación de este club se realizó ayer por la tarde en el campo de deportes que posee en Núñez una interesante fiesta deportiva que fué presenciada por muchas familias.

En todas las pruebas intervinieron numerosos aficionados y la lucha entablada entre ellos por la conquista de los primeros premios, dió motivo a incidencias agradables que el público premió con aplausos.

Publicamos a continuación los resultados generales de las pruebas:

Carrera llana de 100 metros: 1.o R. E. Torino, en 13 segundos; 2.o F. Poletti; 3.o O. Bagú, rezagados J. Vicario y P. Bavaso.

Salto en largo sin impulso: 1.o F. de Sala, con 2 metros [illegible] centímetros; 2.o J. Vicario; 3.o G. Bar[illegible]; intervinieron, además, S. G. Orezzoli, O. Bagú y R. E. Torino.

Lanzamiento de la bala: 1.o S. G. Orezzoli, con 8 metros 65 centímetros; 2.o J. Vicario; intervinieron también F. de Sala, P. C. Perissé y O. Bagú.

Carrera llana de 200 metros: 1.o E. Branbilla, en 30 segundos dos quintos; 2.o F. Poletti; 3.o J. V[illegible]; intervinieron también, O. Bagú, P. Bavaso, J. Olivero, E. Barontini y J. A. Pisa.

Lanzamiento del disco: 1.o E. Branbilla, con 24 metros y 25 centímetros; 2.o A. Schiopetto; 3.o S. G. Orezzoli; intervinieron, además P. C. Perissé, F. de Sala y J. Vicario.

Salto en alto con impulso: 1.o R. E. Torino, con 1 metro [illegible] centímetros; 2.o F. Poletti; intervinieron también J. Vicario, O. Bagú y E. Barontini.

Carrera de postas: [illegible] el equipo de la administración formado por E. Branbilla, J. Olivero, O. Bagú y F. Poletti. El equipo de Recoleta no se presentó.

Lanzamiento de la jabalina (libre): 1.o E. Branbilla, con 33 metros 26 centímetros; 2.o, F. de Sala; 3.o S. G. Orezzoli; intervinieron, además J. Vicario, J. Olivero, A. H. Allende y P. C. Perissé.

La carrera de embolsados no se disputó.

Salto en largo con impulso: 1.o J. Vicario con 4 metros 86 centímetros; 2.o G. Barontini; 3.o R. E. Torino; intervinieron, también, E. Barontini, J. D. Leal, O. Bagú y P. Bavaso.

Carrera llana de 400 metros: 1.o E. Branbilla en 1 minuto, 7 segundos y dos quintos; 2.o, O. Bagú; 3.o, F. Poletti; intervinieron, además, J. Vicario, J. Olivero y J. A. Pisa.

Las pruebas de salto con garrocha y [illegible]

...segundo J. Vicario [illegible]

La repartición de premios a los vencedores se realizará [illegible] en la función que [illegible] el Club dará la compañía Pagano Ducasse en el teatro Liceo.

TIRO AL BLANCO

SOCIEDAD ITALIANA DE TIRO A SEGNO

En el stand de Villa Devoto se disputó ayer el concurso dominical de tiro al blanco, organizado por la Sociedad Italiana de Tiro a Segno. Los resultados generales fueron los siguientes:

Fusil. Categoría Destreza: 1.o F. A. Ponti, 145 puntos; 2.o A. Piovano, 136; 3.o A. Sirito, 136, apoyado.

Copa de honor: 1.o [illegible] J. Nessi, 186 puntos; 2.o A. Piazza, 180; 3.o F. Fava, 176.

Categoría Selecto: [illegible] F. Ponti, 234 puntos; 2.o H. Beza [illegible] A. Pugnalli, 217.

Categoría A: 1.o A. Piazza, 240 puntos; 2.o A. Piovano [illegible] J. Nessi.

Categoría B: [illegible] A. Sirito, apoyado, 138 puntos; 2.o A. Monzón, 135; 3.o A. Catti, 134.

Revólver. Selecto revólver: 1.o A. Cammina, con 243 puntos, apoyado; 2.o C. Canavó, con 242.

Categoría A: [illegible] A. Cammina, 170 puntos; 2.o A. [illegible] 162.

Categoría B: [illegible] J. M. Sirito, 154 puntos; 2.o J. Magariños, 161.

Categoría Defensa: 1.o [illegible], 23 puntos; 2.o J. M. Sirito, 19.

Series notables: Fusil, el tirador J. Aspiazu completó la siguiente serie XXXX9 — 49 puntos.

Igualmente en la categoría B de revólver, el tirador J. M. Sirito completó la serie en la siguiente forma: X9XXXX — 59 puntos.

SOCIEDAD TIRO FEDERAL ARGENTINO

Publicamos a continuación el resultado de los concursos de tiro al blanco realizados ayer en el stand de Palermo por la Sociedad Tiro Federal Argentino:

Sección fusil máuser argentino. Categoría A, especial, distancia 300 metros: 1o. J. del Mazo, con 134 puntos; 2o. A. Daneri, 134; 3o. A. C. Fontán, 133.

Categoría A, distancia 300 metros: 1o. J. M. Olascoaga, con 121 puntos; 2o. H. Valzorio, 112.

Categoría B, distancia 350 metros: 1o. A. S. Trucco, con 123 puntos; 2o. H. Boggiano, 114; 3o. L. Pedroli, 113.

Categoría C, distancia 200 metros: 1o. A. Cambiasso, con 123 puntos; 2o. A. J. Gaona Balcázar, 119; 3o. S. P. Alzamora, 111; 4o. P. Cantarelli, 110; 5o. A. H. Chiozza, 106.

Categoría D, distancia 150 metros: 1o. M. Bafonti, con 114 puntos; 2o. C. Martínez, 110; 3o. T. R. Prayones, 108, apoyado; 4o. G. M. Saracho, 108; 5o. D. Figini, 104.

Categoría [illegible] zonas, distancia 300 metros: 1o. Ricardo Va[illegible], con 489 puntos; 2o. J. L. Jourdán, 488; 3o. J. Amoroso, 480.

Categoría Escolar, distancia 250 metros: 1o. R. Bica, con 105 puntos; 2o. C. Coreda, 84; 3o. M. L. Bertoletti, 80.

Sección revólver. Categoría A, especial, distancia 50 metros—1o. A. A. Storni, con 152 puntos; 2o. E. Nicolello, 148.

Categoría arma libre (pistola), distancia 50 metros—1o. A. A. Storni, con 154 puntos; 2o. J. Costa, 153.

Categoría A: 1o. A. Herrán, con 164 puntos; 2o. A. González Lelong, 160.

Categoría B: 1o. V. D. Gregorini, con 155 puntos.

Categoría C, principiantes—1o. S. Espósito, con 106 puntos; 2o. E. Artigue, 101.

Tirador selecto: 1o. F. Aguerre, con 140 puntos; 2o. J. Costa, 138.

Tirador selecto, a pistola — 1o. A. A. Storni, con 237 puntos; 2o. J. Costa, 237.

Serie más alta del día, en fusil, categoría A especial—A. C. Fontán, con [illegible] puntos.

Moscas, a 300 metros, categoría A especial, A. Va[illegible], a 300 metros, categoría A, H. Valzorio, a 350 metros, categoría B, A. S. Trucco, a 250 metros, categoría C, A. Chiozza.

Revólver, a 50 metros—A. Herrán.

CICLISMO

ECLAIR CICLE CLUB

En el recorrido del denominado circuito Eclair fueron disputadas ayer por la mañana las carreras ciclistas para corredores de segunda y tercera categoría, organizadas por el club Eclair.

Los resultados finales fueron los siguientes:

Segunda categoría: 1o. Juan Illescas, en 3 horas, 9 minutos; 2o. Juan J. Nessi, en 3 horas, 10 minutos; 3o. Adolfo Valverde, en 3 horas, 11 minutos. El corredor Enrique Mayer abandonó la prueba, porque se le rompió una de las ruedas de la bicicleta que montaba.

Tercera categoría: 1o. Roberto Pedeaborde, en 3 horas 15 minutos; 2o. Miguel Garriga, en 3 horas 16 minutos; 3o. Ernesto D'Elía, en 3 horas 17 minutos.

NUEVA COMISION

CLUB ATLETICO LIBERTADOR

La nueva comisión directiva de este club quedó formada así:

Presidente, José Espósito; vicepresidente, Héctor R. Péndola; secretario, Mario Palanconi; prosecretario, J. Roberto Pozzo; tesorero, A. Vigano; [illegible] general, Juan Pescio; revisor de cuentas, H. E. Péndola [illegible]

PROVINCIA DE BUENOS AIRES

INCURIA LEGISLATIVA

La legislatura de la provincia, desde el año 1918, se ha destacado por una absoluta falta de preocupación de los intereses generales. El número de los asuntos de interés público considerados por ella desde entonces al presente, es tan reducido que resulta hasta difícil referirse a ellos. No ha procurado siquiera sancionar una ley de presupuesto que llenara las necesidades más apremiantes de la administración y, en cambio, a falta de ella, introdujo la funesta práctica de dictar las que acordaban duodécimos de presupuestos anteriores, a fin de que el gobierno pudiera desenvolver su acción aunque en condiciones perentorias y deficientes.

Apenas abierto el período ordinario de sesiones del corriente año y sin que fuese abordado ninguno de los muchos asuntos que reclaman con urgencia su consideración, la legislatura promueve un conflicto de poderes clausurando de improviso sus puertas y dejando a la administración provincial sin ley de presupuesto, no obstante ser de su conocimiento, por la demostración de documentos oficiales, la situación aflictiva en que se encuentra financieramente el Poder Ejecutivo y sin preocuparse en ninguna forma de iniciar el estudio de los medios necesarios para remediar el mal.

El presente estado de cosas puede decirse que es único en los anales de la legislatura de la provincia, pues ni aun en las épocas de grandes luchas políticas, por que atravesó el Estado, llegó el apasionamiento al punto de hacer olvidar a sus miembros del cumplimiento de deberes tan primordiales que comprometen los más elementales principios de la representación que ejercen.

EN LOS MUNICIPIOS

(De nuestra sucursal en La Plata)

Municipalidad de Pergamino

La intendencia municipal de Pergamino ha enviado al tribunal de cuentas el balance correspondiente al mes de abril último.

(De nuestros corresponsales, por telégrafo)

El mal estado de las calles en Villa Angélica — Necesidad de proceder a su reparación

Villa Angélica (Avellaneda), mayo 15—Las últimas lluvias que han caído en ésta, anegaron algunas calles de los alrededores de la estación Gerli, dejándolas en algunos parajes, completamente intransitables.

El camino de acceso a la escuela número 50, a la altura de la calle Echeverría, se inundó totalmente, viéndose los alumnos en la necesidad de descalzarse para poder llegar a la escuela.

Como esto ocurre debido a la falta de atención de las autoridades hacia un problema de tanta trascendencia, cual es el de la vialidad, sería conveniente que esas deficiencias fueran subsanadas a la mayor brevedad.

VARIAS NOTICIAS

(De nuestra sucursal en La Plata)

Centenario del general Güemes

El gobernador de la provincia de Salta ha enviado una nota al gobierno de la provincia de Buenos Aires, invitándolo a concurrir a las fiestas que se realizarán en aquella capital, con motivo del centenario del general Güemes.

(De nuestros corresponsales, por telégrafo)

EL PROXIMO ANIVERSARIO PATRIO

Preparativos en varias localidades

Coronel Seguí (Alberti), mayo 15—Ha quedado constituída en esta localidad una comisión de fiestas mayas, formada por los señores Eduardo Venturino, presidente; Julio Kenny, vicepresidente; José Elliff, tesorero; dos secretarios y ocho vocales.

Esta comisión ha preparado ya el programa de las fiestas con que se conmemorará el próximo aniversario patrio. Los principales números del programa son los siguientes: salvas a la salida del sol, misa de campaña, himno nacional, ejecutado por la banda de música de la localidad, coreado por los niños de las escuelas, discurso por el presidente de la comisión y por el delegado de la Liga Patriótica; alocución patriótica por una alumna de la escuela local, fundación y colocación de la piedra fundamental del edificio para la policía local, concursos gimnásticos, corridas de sortija a caballo y en automóviles conducidos por señoritas y vuelos en aeroplano.

Jeppener (Coronel Brandsen), mayo 15 — El personal docente de la escuela número 3 se ocupa actualmente en la preparación del programa con que se conmemorará el próximo aniversario de la Revolución de Mayo.

Por su parte, el [illegible] local [illegible] ha preparado también un programa de diversiones populares que terminarán con un baile familiar.

Tigre (Las Conchas), mayo 15 — La comisión de vecinos nombrada por el intendente municipal, con el fin de organizar las fiestas del 25 de Mayo, se reunió en los salones de la intendencia y se constituyó en la siguiente forma:

Presidente, teniente de navío José R. [illegible]; vicepresidente 1.o, David Hogg; vicepresidente 2.o, Policarpo Molino; secretario, León Bourdieu; prosecretario, Enrique Godio; tesorero, Pedro Etcheverry Plaza; protesorero, Fernando Serantes, y 16 vocales.

Hasta ahora, se ha resuelto la inclusión en el programa de los siguientes números: tedéum, procesión cívica, juegos populares y distribución de víveres a los pobres de la localidad.

La comisión ha resuelto constituirse en sesión permanente para continuar con la preparación del programa y obtener del vecindario los recursos necesarios para costear las fiestas.

Bahía Blanca, mayo 15 —Ha sido designada una comisión de señoritas para secundar la acción de la de caballeros, en la organización del tedanza que se realizará en los salones de la municipalidad en ocasión de las fiestas mayas.

El ateneo de la juventud de Mercedes—Concurso literario — Conferencias.

Mercedes, mayo 15 — El ateneo de la juventud de esta ciudad ha abierto un concurso literario y ha designado miembros del jurado a los señores Juan Silva Riestra y Luis Martínez Urrutia.

Este mismo centro iniciará una serie de conferencias científicas y literarias, en las que tomarán parte distinguidos intelectuales de esta ciudad y de esa capital.

ENSEÑANZA UNIVERSITARIA

(De nuestra sucursal en La Plata)

Facultad de ciencias jurídicas y sociales — Resoluciones del consejo académico—Exámenes.

En la última sesión que realizó el consejo académico de la facultad de ciencias jurídicas y sociales, se resolvió lo siguiente:

Aprobar los programas para exámenes de ingreso, presentados por la comisión de enseñanza. Fijar el 1.o de junio próximo, como fecha de inauguración de los cursos correspondientes al año académico de 1921. Fijar la fecha del 1.o al 10 de julio, próximo, para recibir el segundo turno de exámenes parciales del curso académico de 1920 para los exámenes de ingreso del curso de 1921 y para vacaciones del curso de 1921. Designar profesor suplente de historia del derecho Romano, al doctor José María Rizzi y de Economía Política, segunda cátedra, al doctor Alfredo L. Palacios.

Por último, al considerar el pedido hecho por comisiones, de reconocimiento de autoridades, se resolvió por unanimidad que el consejo no tiene facultad para resolver el conflicto suscitado entre dos comisiones directivas de un solo federado, y que el consejo académico mantiene sus relaciones con la comisión, cuya constitución la Federación Universitaria ha comunicado por nota de fecha 13 del corriente (Exp. 9115) que es hoy la entidad superior de los estudiantes de esta universidad.

Hoy 16, a las 8.15, se reunirán las mesas examinadoras de derecho romano, historia constitucional, derecho constitucional e instrumentos y registros públicos.

Colegio Nacional — Candidatura del doctor Legarra

La comisión de alumnos que patrocina la candidatura del doctor Francisco Legarra para rector del Colegio Nacional, elevará mañana una nota al consejo superior, solicitando se haga ese nombramiento.

Con la presentación de esa nota, que lleva la firma de más de 400 alumnos regulares, la comisión aludida dará por terminados los trabajos que ha venido realizando en favor de esa candidatura.

Colegio secundario nocturno

El consejo de profesores del colegio secundario nocturno ha resuelto la organización de cursos especiales denominados "de todo y para todos".

—Se activan los trabajos tendientes a obtener la incorporación a un colegio nacional de los tres primeros años de estudios.

—Ha sido nombrado profesor de historia de segundo año, el doctor Augusto Limousin.

EDUCACION

(De nuestros corresponsales, por telégrafo)

La escuela nocturna de Villa Aurora—Eficacia de su acción educadora—Sociedad protectora de la escuela número 50.

Villa Angélica (Avellaneda), mayo 15 —La escuela nocturna que funciona en Villa Aurora (Gerli), bajo la dirección del educador señor José Irazó, continúa respondiendo a los fines que se propusieron sus fundadores.

Actualmente se dictan [illegible] de dibujo, matemáticas, contabilidad y telegrafía, funcionando además, un taller de corte y confección al que asiste un crecido número de obreras.

Esta escuela que contribuye al progreso de esta localidad, funciona bajo el auspicio de la sociedad de fomento e instrucción de la indicada localidad, que preside el señor Antonio Castelli.

—La sociedad José [illegible] Paz protectora de la escuela [illegible] de esta localidad, ha organizado [illegible] bazar-rifa en beneficio de los educandos pobres que concurren [illegible]

En virtud de los propósitos de esa iniciativa, es de esperar que ella obtendrá buen éxito.

VIALIDAD

(De nuestra sucursal en La Plata)

El trasporte de la leche—Pedido a la gerencia del ferrocarril del Sud.

Un numeroso grupo de vecinos afincados de la zona lechera La Plata-Vergara, se ha dirigido a la gerencia del ferrocarril del Sud, solicitando se deje sin efecto la supresión de uno de los dos trenes que servían esa zona. Aducen en su favor los serios perjuicios que esa disposición importa para los tamberos y para la población, la que como consecuencia de esto, paga ya el producto con un aumento de tres centavos por cada litro.

Dicen, también, que el tren que corre ahora no puede servir debidamente, por lo incómodo del horario, a las necesidades de la industria lechera, la que sufrirá por ello serios inconvenientes para su desarrollo.

INFORMACION AGROPECUARIA

(De nuestros corresponsales, por telégrafo)

Lluvia en O'Brien—Las faenas agrícolas

O'Brien (Bragado), mayo 15—Después de más de un mes de sequía, anteanoche llovió, marcando el pluviómetro 24 milímetros.

El agua caída ha beneficiado los campos de pastoreo.

—La recolección de la cosecha de maíz está muy adelantada, tanto que la mayor parte de los chacareros han iniciado el desgrane del cereal.

El rendimiento es superior al de años anteriores; el grano es sano y muy bien formado.

En cuanto a la siembra de semillas finas, se iniciará así que termine la roturación de las tierras, lo que se hace con toda actividad.

CRONICA SOCIAL

(De nuestra sucursal en La Plata)

TEATROS — Continúa actuando con buen éxito en el Coliseo Podestá, el conjunto Chazarreta, compañía de bailes del Norte argentino.

Anoche asistieron a la función que se realizó en este teatro, muchas familias de nuestra sociedad, siendo los componentes de la compañía largamente aplaudidos.

—ENFERMOS — Enferma, la señora Josefa S. de Brito.

VIAJEROS — De General Rodríguez, el señor Claudio B. Gómez y la señorita Dora María Saborido.

(De nuestros corresponsales, por telégrafo)

DEMOSTRACION — Bahía Blanca, mayo 15 — Lucidas proporciones alcanzó el banquete con que anoche fué obsequiado en el hotel Italia el conocido hombre de negocios señor Luis Salvadori, el que en breve emprenderá viaje a Europa.

Concurrieron a la demostración alrededor de ochenta personas.

ENLACE — Pehuajó, mayo 15—Ayer contrajo enlace la señorita Ada Blanca Guerrero con el señor Alejo Gilligan.

VARIAS NOTICIAS—Jeppener (Coronel Brandsen), mayo 15—Para ésa, los señores Patricio B. Wallace y Ataliva Pereyra.

—Del mismo punto, el señor Ricardo Lazcano.

—Para La Plata, la señorita Francisca Danovara.

—Para Coronel Brandsen, el señor Luis Castells y señora y la señorita Ermelinda Redruello.

La Magdalena, mayo 15—De La Plata, el señor Mariano Montes de Oca.

—Para Atalaya, los señores Agustín Cartelli y César Costa.

—Para J. Arditi, el señor José Corsiglia.

NECROLOGIA—Pehuajó, mayo 15—A una sentida demostración de condolencia dió margen el sepelio de los restos de la señora María A. de Aristizábal, dama que pertenecía a una de las familias más antiguas de la localidad.

Mercedes, mayo 15—Ayer fueron inhumados en el cementerio local los restos del señor Víctor Alori, que falleció ayer, dando motivo el acto a una sentida demostración de duelo.

CRONICA POLICIAL

(De nuestros corresponsales, por telégrafo)

Abuso de autoridad en Villa Angélica

Villa Angélica (Avellaneda), mayo 15—El vecino y comerciante de Quilmes, señor A. Grinsfun domiciliado en la calle Matheu 152, se ha presentado en esta corresponsalía para denunciar un abuso de autoridad cometido por el comisario de policía de Luján.

Manifiesta el denunciante que encontrándose en una casa de comercio situada en el camino a La Plata, número 85, a donde había penetrado dejando en la calzada un carro que guiaba, se le apersonó el comisario de Luján, que viajaba en automóvil y le hizo cargos por haber chocado su vehículo con el carro, sufriendo desperfectos que estimaba en quince pesos, que exigió se le entregasen como indemnización.

Agrega el denunciante que ante la amenaza de ser detenido, no tuvo más remedio que abonar la suma reclamada.

La falta de policía en O'Brien—Atentados contra la propiedad

O'Brien (Bragado), mayo 15—De un tiempo a esta parte se vienen registrando una serie de atentados contra la propiedad, cometidos por personas mal intencionadas que la policía no ha podido individualizar.

Consisten estos atentados en incendios de parvas de pasto, destrucción de alambrados y otros hechos que tienen justamente alarmados a los chacareros.

Como esto se debe en parte a la falta de policía, sería de desear que la jefatura dispusiera lo necesario, a fin de que el destacamento local tuviera el número de agentes que le corresponde.

NUESTRO FOLLETIN

El mundo perdido, página 16.

MOVIMIENTO POLITICO

UNION CIVICA RADICAL

En el parque de los Patricios, ayer por la tarde, se realizó la anunciada conferencia pública organizada por el club Aristóbulo del Valle, en la que disertaron sobre temas políticos el diputado doctor Juan José Frugoni y los señores Armando V. Mohando, Carmelo Pellegrini, Jaime Cazenave Matte, Ricardo Aimó, Armando Parodi y Juan José de la Torre.

—Ayer por la tarde, en el cementerio de Liniers, los afiliados del Club Radical Intransigente Sarmiento colocaron una placa de bronce en la tumba donde descansan los restos del señor Luis Guilbert Blanch. Después de descubierta la placa, habló en nombre del mencionado club el señor J. Alfredo Concepción.

PERIODISMO

REVISTA DE ECONOMIA ARGENTINA — Apareció el número 32-33 de esta importante revista, con el siguiente material gráfico y de lectura: Costo de la vida y salarios en Rosario de 1900 a 1919; alza internacional de los precios de 1913 a 1920; producción del petróleo de Comodoro Rivadavia; territorio y población que ha perdido Alemania después de la guerra. ¿Es deseable la vuelta del franco a la par?, por Charles Gide. Orígenes del pasado hispanoamericano, por Guillermo Subercaseaux; El problema de los arrendamientos rurales, por Ricardo Videla; Organización internacional del comercio, por Atilio dell'Oro Maini. Movimiento económico de la República Argentina, resúmenes estadísticos; población, inmigración, población obrera, desocupación, producción nacional, trasportes, comercio exterior, datos financieros, números indicadores. Informes, notas y comentarios: los seguros en 1920, seguro obrero, cotizaciones de títulos argentinos, exportación de los principales productos en los últimos cinco años, el algodón en la Argentina, permisos de construcciones y su valor en la capital federal, la sociedad Siemens-Schukerke, los sueldos de los funcionarios en la sociedad de la Liga de las Naciones, la influencia de los cambios en la producción agrícola, los recursos fiscales en Inglaterra y los empréstitos, aumento nominal de la renta en Inglaterra, perspectivas internacionales, estado de la hacienda pública de Chile, la crisis económica universal, el impuesto a las rentas en Bélgica.

TRIBUNA NOTARIAL — Hemos recibido el primer número de este órgano mensual del Círculo de Escribanos Universitarios de la República Argentina, que tiene como propósitos difundir las aspiraciones del notariado argentino, cooperando a su encumbramiento moral e intelectual y lograr el ejercicio de todos los derechos que le ofrece la Constitución Nacional.

Retribuimos al nuevo colega su saludo a la prensa.

JUVENILIA — La asociación juvenil José Mármol ha editado con este título una revista mensual de carácter literario. La saludamos.

INSTRUCCION PUBLICA

Escuela Popular de la Capital—Cursos gratuitos—En su nuevo local de la calle Sarmiento 1412, la Escuela Popular de la Capital iniciará próximamente los nuevos cursos gratuitos siguientes: francés, inglés, contabilidad, taquigrafía, aritmética, ortografía, dibujo, pintura, bordados en color y blanco, tapicería, gobelinos, esmirna, sombreros, corte y confección, repujado en cuero y metales, solfeo y teoría, violín, caligrafía, tejidos, lectura y escritura.

Centro de profesores egresados del Instituto Nacional del Profesorado Secundario—Los miembros de este centro efectuarán hoy una visita al Observatorio Astronómico de La Plata. Los socios que deseen participar de esta visita, partirán a las 19.5 de la estación Constitución.

Centro Estudiantes Nicolás Avellaneda—En el colegio nacional Nicolás Avellaneda quedó constituído un centro entre los estudiantes del mismo, los que han designado la siguiente comisión directiva: Presidente, Santos Landa; vicepresidente, Rodolfo Rende; secretario, Francisco Zelada; prosecretario, F. de Rosa; tesorero, R. M. Gigena; protesorero, J. M. Etcheverry; contador, J. Calvo; vocales: J. Devernardi, E. Corbella, J. Tavalinsky, J. Zolezzi y Carlos Rojo Sagasta.

Centro Estudiantes del Colegio Nacional Mariano Moreno—Mañana a las 17, se reunirán en el local Chiclana 3012, los delegados de ambos turnos y de todos los años del colegio nacional Mariano Moreno, a fin de constituir un centro que represente a los estudiantes de ese establecimiento.

Federación de Estudiantes Normalistas—Mañana a las 15, en el local Rivadavia 4960, se reunirán los miembros de la Federación de Estudiantes Normalistas, para tratar diversos asuntos de importancia.

Centro de Estudiantes de la Escuela de Comercio Sur — La nueva junta directiva de este centro quedó constituída así: José Baqueiro, secretario general; Manuel Asorey, secretario de actas; Domingo Cañava, contador tesorero; Luis Rafleghen, Manuel Barberán y Raúl Piocaluga, vocales.

ASOCIACIONES Y GREMIOS

FEDERACION GRAFICA BONAERENSE—Los afiliados a esta federación se reunirán en asamblea general pasado mañana a las 20.30 en el local México 2070, para tratar asuntos gremiales.

SOCIEDAD PROTECTORA MUTUA DE CAMAREROS—En la última asamblea realizada por los componentes de esta sociedad, sección Ferrocarril Pacífico, fueron elegidos los siguientes miembros para formar la comisión directiva: presidente, José García Moreno; vicepresidente, Miguel Gual; secretario, Ramón Novo; tesorero, Santiago Justel y protesorero, Luis Scarinni.

FERROCARRILES

Cereales en las estaciones

Durante la semana terminada el 7 del corriente y previas las comprobaciones del caso, la existencia de cereales en las estaciones del ferrocarril Central Córdoba, era la siguiente

Trigo, 19.482 toneladas, maíz, 15.090; lino, 22.899; avena, 183

SOCIEDADES Y CIRCULOS

DEMOSTRACION AL SEÑOR JOSE BARRIO—Un núcleo numeroso de socios de la Casa de Galicia patrocina la iniciativa de dedicar al señor José Barrio, presidente de esa entidad, una demostración por su feliz actuación al frente de la prestigiosa sociedad citada.

Consistirá dicho acto en un "xantar" popular, que se realizará el 5 del mes próximo en el "restaurant" Conte, y en la entrega de una medalla de oro y de un artístico álbum con las firmas de todos los adherentes.

Las tarjetas pueden retirarse antes del 2 en la secretaría de la Casa de Galicia, Moreno 1372, en avenida de Mayo 701, Moreno 700, Florida 701, avenida de Mayo 900 y Cangallo 900.

LAGO DI COMO—Las autoridades de esta sociedad italiana han resuelto adherirse a la celebración de nuestra próxima efemérides nacional y, en consecuencia, organizan dos grandes bailes extraordinarios, que se realizarán el 24 y el 25 del corriente, a las 22 el primero y a las 15 el segundo, en la sede social, calle Cangallo 1756.

ITALIA UNITA—También esta sociedad se adherirá a las fiestas del 25 de mayo, con una velada teatral que realizará en su local de la calle Cangallo 2535, de acuerdo con un variado programa, cuyo desarrollo será iniciado por el señor Antonio de Ninno, que pronunciará un discurso.

La fiesta terminará con un baile.

PRIMO CIRCOLO MANDOLINISTICO ITALIANO—En su local de la calle Corrientes 2314, este círculo dará un baile extraordinario el martes 24 a las 23, en celebración de la efemérides nacional argentina.

ASOCIACION ESPAÑOLA DE SOCORROS MUTUOS DE BARRACAS Y BUENOS AIRES—Las nuevas autoridades de esta asociación quedaron constituídas así: Presidente, Angel M. Gonzá[illegible]

lán Hontoria y Ortiz y José Riestra; tesorero, Félix Sinde; protesorero, José Lago; vocales: José A. Iriarte, José María García, Antonio Llach, Francisco Arancedo, Francisco Limeres, Ramón Sito, Manuel Montaña y Agustín Canosa.

SOCIEDAD PRO ESCUELAS LAICAS EN POULO—En conmemoración de su tercer aniversario y en beneficio de su caja social, esta sociedad realizará el sábado una velada teatral seguida de baile, en el salón de la calle Piedras 534. El cuadro de aficionados que encabezan la primera tiple señorita Dora Firtuoso y el primer actor Germán Alvarez, pondrá en escena la comedia "Bruno el tejedor".

NOTICIAS UNIVERSITARIAS

CENTRO ESTUDIANTES DE DERECHO

Renovación de autoridades

LA ELECCION DE AYER

Otras informaciones

La abstención resuelta por el partido Blanco, de la que nos ocupamos oportunamente, restó interés y sus principales características de lucha, al acto eleccionario realizado ayer para renovar las autoridades del Centro Estudiantes de Derecho y Ciencias Sociales. Eliminada una de las fracciones que se aprestaban para concurrir a los comicios estudiantiles, sólo quedó la Unión Universitaria dueña de la situación y por ello trascurrió el día sin que se notara en el local del Centro ni en el de la Facultad la animación de otras veces ni la crecida asistencia de votantes que se presumía por las inscripciones del padrón y por las actividades que se desarrollaron durante la campaña política.

Sin contratiempos de ninguna índole funcionaron desde las 9 hasta las 22 las siete mesas instaladas en la Facultad.

Durante todo el día permanecieron en los comicios los miembros dirigentes de la Unión Universitaria y, en algunos momentos, también hicieron igual cosa los componentes destacados del partido Blanco.

El vicedecano, doctor Vicente C. Gallo, y varios profesores visitaron la Facultad, para enterarse de la marcha de la elección y para recibir impresiones directas de la misma.

El total de votantes no alcanzó a 700.

Hoy, a las 18.30, se realizará el escrutinio, llenándose para ese fin las formalidades de práctica.

Entre las personas participantes de la lucha de ayer, con quienes tuvimos ocasión de conversar, alguien nos afirmó que de atenerse a las cláusulas estatutarias del Centro, la elección practicada no tendrá los resultados necesarios para su validez y para la renovación perseguida, pues el total de votantes no alcanza a formar una mayoría absoluta sobre el número de empadronados, que es de 1.432. De acatarse esa cláusula, que no admite otra interpretación, deberá resolverse una nueva convocatoria para repetir el acto a que nos referimos. La segunda elección se efectuará probablemente el sábado próximo y se piensa que será definitiva, sea cual fuere su resultado.

A raíz de los hechos producidos con motivo de la elección de autoridades del Centro Estudiantes de Derecho y Ciencias Sociales, se suscitaron ayer diversas cuestiones de honor entre el presidente, vicepresidente y secretario de la Unión Universitaria y el presidente del partido Blanco. Los primeros encontraron ofensivos algunos juicios y expresiones del manifiesto dado por la fracción abstencionista y enviaron sus representantes a la última de las personas citadas. Estas incidencias tuvieron, según se nos informó, una solución satisfactoria obtenida por los representantes de ambas partes. El señor Alberto de Gainza Paz asumió en esta emergencia una mediación privada entre los estudiantes que intervenían en las incidencias, con objeto de buscar una solución a las cuestiones planteadas, solución que más tarde y como decimos, se alcanzó por otro conducto del modo que dejamos consignado.

Para asumir la actitud de referencia, el presidente de la Unión Universitaria renunció ese puesto.

Facultad de Derecho y Ciencias sociales

EXAMENES

Para hoy a las 17, ha sido citada en la Facultad de Derecho y Ciencias Sociales, la mesa examinadora de práctica judicial, del curso de procuración, y para las 17.30, la de derecho romano, segunda parte.

INAUGURACION DE UN CURSO.

Hoy a las 18 inaugurará su curso el profesor de derecho comercial, segunda parte, carreras especiales, doctor Francisco I. Oribe, quien continuará dictando sus clases los días lunes y viernes, a la misma hora.

SUSPENSION DE CLASES

Han sido suspendidas las clases que debían realizarse hoy por la mañana, para dar lugar a que se efectúe el escrutinio de las elecciones realizadas ayer, para la renovación de las autoridades del Centro Estudiantes de Derecho y Ciencias Sociales.

CENTROS SOCIALES

CIRCULO SOCIAL DELFOS — En celebración de su IV aniversario y con motivo de la efemérides nacional, este círculo organiza un baile extraordinario que se realizará el sábado próximo, a las 22, en La Argentina, Rodríguez Peña 361. Amenizará la reunión la orquesta Diatto, y en un intermedio, la pareja de bailes Los Undarz ofrecerá una sesión de danzas modernas.

GLORIAS AL CABO NOVAL — Con este nombre acaba de quedar constituída una agrupación artística asturiana, cuya junta directiva es la siguiente: presidente, Paulino López; secretario, Anastasio Fernández; tesorero, Manuel Fernández y diez vocales; comisión artística, primer actor y director Arsenio Piquero; subdirector, Antonio Menárguez; secretario, Antonio Sánchez; primer actor cómico, Bernardino Menéndez; primeros actores Alfredo Pérez y Santiago Gago; galanes Alejandro Castete y Heriberto Pozo; otros actores Ovidio García y Joaquín Menéndez; apuntador, Anastasio Fernández; traspunte, Emilio Vallejos.

La secretaría fué instalada en la calle Paso 206.

JUVENTUD IDEAL DE BALVANERA —El miércoles 25 del corriente, en conmemoración de la fiesta patria, realizará una función teatral seguida de baile, en la Colonia Italiana, Paraná 555. Serán representadas las obras "Silvino Abrojo" y "El doctor, Franz cirujano".

ORFEON ARGENTINO DEL SUD — Está sociedad fundada en el año 1899, ha sido reorganizada recientemente; y sus autoridades quedaron constituídas en la forma siguiente: presidente, José Longo Macchiaroli; vicepresidente, Raúl Canale; secretario general, Ildefonso Benito; prosecretario, Nicolás Sanseverino; tesorero, Guillermo F. Stumba; protesorero, Luis Mateu; vocales, Arturo Longo, Francisco Sanseverino, Vicente del Barrio, Arnaldo Serini, Antonio N. Boninit, Antonio Lopolito y Silvio Aráoz.

En la calle Belgrano 2039 fué instalada la secretaría.

CIRCULO SOCIAL BARTOLOME MITRE — En el salón del Primo Circolo Mandolinístico Italiano, Corrientes 2314, dará el domingo una reunión vespertina.

LA RUSTICANA — En honor de los señores Luis C. Grajales y Pedro Vaccaro Demarco, esta sociedad recreativa efectuará el sábado a las 21 una fiesta artística, en los salones de la Unione e Benevolenza, Cangallo 1362. El cuadro de aficionados de la sociedad pondrá en escena las obras "El barrio de los judíos", "Sobre dos tumbas" y "El peso de la cruz". Iniciará la velada, que está dedicada además en celebración de la efemérides nacional, el señor Mario Posse, quien pronunciará un discurso patriótico.

CLUB ARGENTINO BALVANERA — Las autoridades de este club han decidido efectuar una fiesta artística el 24 del corriente, en el salón de la calle Rioja 452, para conmemorar el aniversario patrio.

CIRCULO SUDAMERICANO — El 26 del corriente dará una fiesta vespertina, en la Unione e Benevolenza, Cangallo 1362.

LOS REBELDES — Este centro dará el sábado una velada teatral en el salón Giuseppe Garibaldi, Sarmiento 2419. El cuadro de aficionados representará la obra "Los nidos rotos".

CULTO CATOLICO

Solemnes cultos en honor de María Auxiliadora — En el templo de San Carlos — Fiesta del Centro de Estudios Santa Julia — Conservación de la Fe — Cuarenta horas.

En el templo de San Carlos comenzó ayer el solemne novenario en homenaje a María Auxiliadora y triduo de adoración de las cuarenta horas. El martes 24 del corriente será celebrada en el mismo templo la solemnidad de María Auxiliadora, de acuerdo con el siguiente programa de cultos:

Por la mañana: desde las 5, misas cada media hora. A las 6.30, en el camarín, misa de comunión general y primeras comuniones de los alumnos del colegio Pío IX, por el padre Esteban E. Pagliere; a las 7.30, en el camarín, misa de comunión general de los devotos y devotas de María Auxiliadora, por el padre José Vespignani, cura rector; a las 8.30, en el camarín, misa de comunión general de los alumnos del colegio San Francisco de Sales y del colegio San Antonio, por el padre Leopoldo Rizzi; a las 9.30, misa solemne pontifical, oficiada por monseñor Santiago Costamagna, sermón a cargo del presbítero Leandro Astelarra, secretario del obispado de La Plata; a las 10, última misa rezada. Por la tarde: a las 15, vísperas y solemne procesión con la imagen de María Auxiliadora; alocución por monseñor S. Costamagna, quien dará la bendición con S. D. M.

—Con el patrocinio de la conferencia María Auxiliadora de la sociedad de San Vicente de Paúl, el presbítero Enrique Badaracco disertó ayer por la mañana, en el templo de San Carlos, sobre el tema "La caridad".

—En el salón de actos del colegio San José se realizó ayer la fiesta organizada por el centro católico Santa Julia. El cuadro artístico del centro de estudios José Manuel Estrada intervino en el desarrollo del interesante programa preparado y actuó en forma eficaz.

—En la asamblea realizada en el Palacio Arzobispal, con el fin de elegir algunos de los miembros de la comisión de la Conservación de la Fe, resultaron electas, como vicepresidenta primera, la señora Rosa Sorondo de Sánchez, y vicepresidenta segunda, la señora Lola Avellaneda de Viale.

—Cuarenta horas: hoy en la iglesia del Espíritu Santo.

INFORMACIONES UTILES

CALENDARIO

Calendario gregoriano — Mayo 16 de 1921 — Santos Juan Nepomuceno, presbítero y mártir, Ubaldo, obispo y confesor y Santa Máxima, virgen.

Id ortodoxo — Mayo 4.
Id israelita — Ivar 8 de 5681.
Id mahometano — Ramazan 7 de 1339.

VARIAS

En el año 1918 funcionaron catorce lavaderos de lana en la República, que lavaron 4.500.000 kilos de lana utilizados en el país y 17.012.000 que fueron exportados. Estas sumas representan unos 28.000.000 de kilos, lana sucia, o sea el 20 por ciento, aproximadamente de la producción lanera.

—El primer gobernador del Río de la

AVISOS NOTABLES

Dr. Politi Jefe consultorio Hosp. Clínica **Dr Gaibisso**
Vías digestivas, corazón y pulmones
RAYOS X Pueyrredón 565, Domingos de 14 a 17. (d. 9 a 11. v31

KALISAY
EL MEJOR VINO QUINADO
20 Años de éxito
v20

ESTOMAGO
Dr. RAFFO INTESTINOS, RAYOS X. - SANGRE.
De 16 a 18. - VIAMONTE 1617. v10

MUEBLES
•SARMIENTO•
DIAZ 1157
FACILIDADES DE PAGO
VER AVISO SECCION MUEBLES

La Calefacción Eléctrica
en los Invernáculos

es el ideal de todo jardinero. La instalación es sumamente simple y el consumo de corriente reducido

Mediante la colocación de un automático puede Vd. prevenir sus plantas de la pérdida en casos de bajas espontáneas e imprevistas de temperatura.

Informes en nuestra Exposición central: Balcarce y Alsina.

COMPAÑIA ALEMANA TRANSATLANTICA DE ELECTRICIDAD.

ENFERMEDADES NERVIOSAS Dispepsia nerviosa, parálisis, neuralgias, ciática, insomnio, falta de vitalidad, neurastenia. Cura radical. Doctor G. Barros, Lavalle 1652, de 14 a 10 v31

DR. G. PEREZ RUIZ
Médico interno del Hospital Rivadavia
Carlos Pellegrini 463
Atiende únicamente señoras. Consultas: lunes, martes, jueves y viernes. De 15 a 17.

LA TOS se quita fácilmente, tomando las
PASTILLAS IODEINA **MONTAGU**
son agradables y no peligrosas
FARMACIA FRANCO INGLESA
Sarmiento y Florida — la mayor del mundo — Buenos Aires

The
First National Bank
of Boston
FUNDADO EN 1784

Efectúa transacciones bancarias
de todas clases

Sucursal en Buenos Aires
501 BARTOLOME MITRE 501

Profesor Dr. Agote
De la Facultad. — Médico jefe del Instituto Modelo de Clínica. — Titular de Clínica Médica. — Hospital Rawson.
Enfermedades internas y de los niños.
LAVALLE 1515. — De 14 a 16.
(Menos los viernes)

VENEREO SIFILITICAS
Cura radical sin dolor.
Aplicación del 914.
Dr. JUAN RAMON BELTRAN
Pozos 176-178 — De 15 a 17

Dr. JOSE INGENIEROS Enfermedades nerviosas. — Consultas todos los días de 14 a 16.
Calle VIAMONTE 778. v81

Dr. BARRIO
Médico. Jefe de sala Hospital Muñiz. Pulmón (tuberculosis), Corazón, Estómago. Rayos X. - Talcahuano 1205, de 14 a 17. v18m.

Dr. EDUARDO S. PAZ Médico de la Universidad de Buenos Aires.
Ex asistente a las clínicas de los doctores Widal y Labbé (París). Enfermedades internas (pulmón, corazón, estómago, etc.). Tratamiento de la sífilis y tuberculosis. Cerrito 1161, consultas de 17 a 19. U. T. 636, Juncal.

$ 7.50

Con motivo de las FIESTAS MAYAS. Excepcional oferta. Sombreros negros, gris y marrón. Envío al interior, flete pago. Sastrería, camisería y zapatería. Remitimos catálogo al interior.

FRANCISCO LAMBERTI
Casa fundada en 1894, Brasil 1184
Buenos Aires, Plaza Constitución.

ESTOMAGO
Dispepsia, dilatación, colitis, estreñimiento, gastro-enteritis. - Enfermedades del hígado y del vientre en general. - Rayos X. - Examen gratis. - Dr. C. SANCHEZ AIZCORBE, médico especialista. — Av. de Mayo 1157. De 8 a 10.

J. EDELBERG
Dentista-cirujano. Dientes fijos sin paladar. — Operaciones sin dolor. B. de Irigoyen 909. v10

DOCTOR CABAUT
Especialista en enfermedades de los ojos, operaciones, anteojos, etc. Se trasladó a Bmé. Mitre 1176. Consultas de 14 a 17. U. T. 2065 Rivadavia. v4jn.

En **Harrods**

CONFECCIONES Y ARTICULOS GENERALES
PARA CABALLEROS

La calidad de las creaciones Harrods no puede ser superada.
Sus precios son siempre los más convenientes.

PLANTA BAJA (Sobre la calle San Martín)

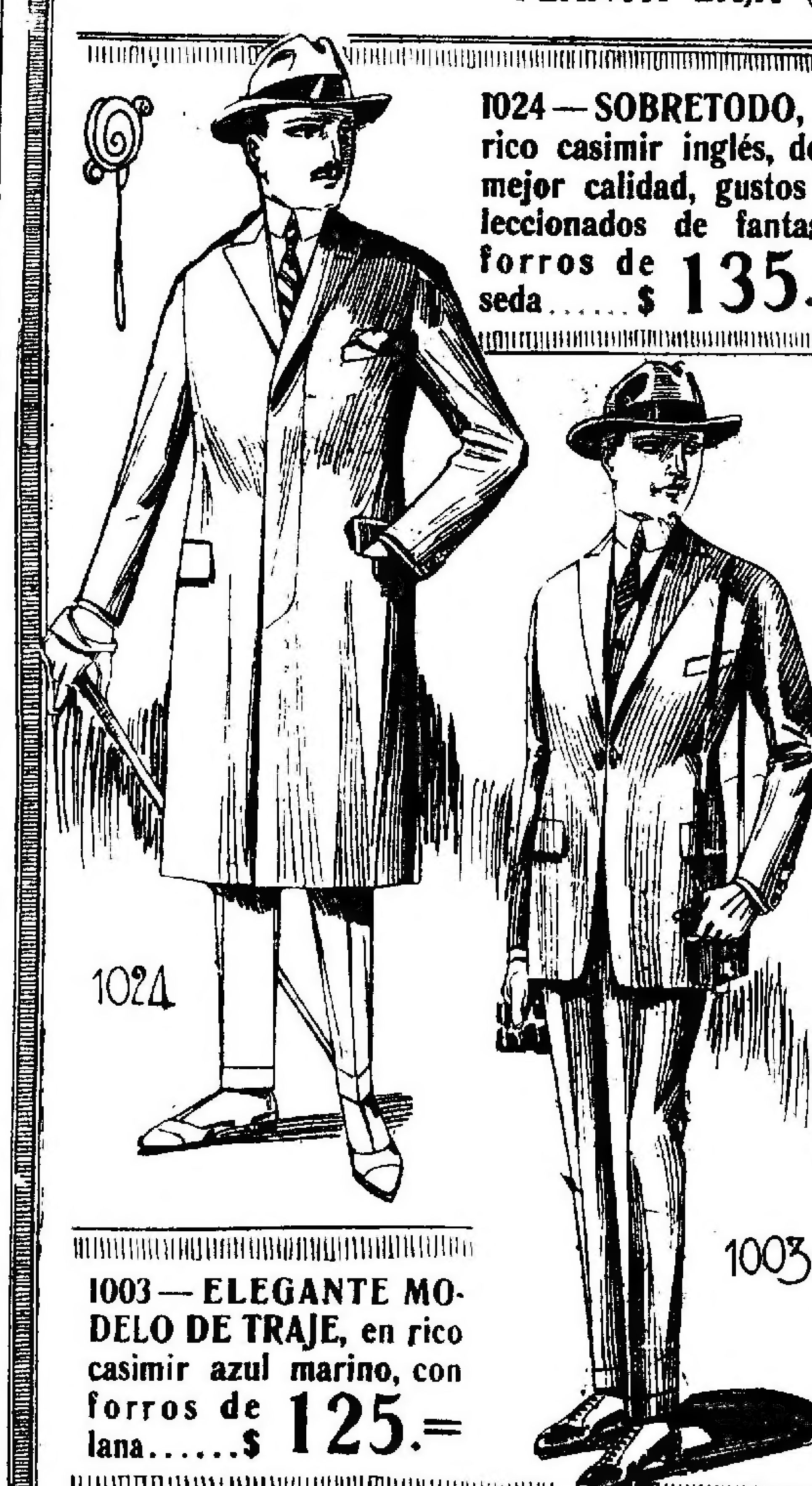

1024 — SOBRETODO, en rico casimir inglés, de la mejor calidad, gustos seleccionados de fantasía; forros de seda...... $ 135.—

1003 — ELEGANTE MODELO DE TRAJE, en rico casimir azul marino, con forros de lana...... $ 125.—

CALZADO
Planta baja

BOTIN, en fina cabritilla charolada, caña de becerro mate, horma elegante, suela delgada........ $ 33.50

Extenso y variadísimo surtido en
POLAINAS de PAÑO, para CABALLEROS,
estilos de moda, colores beige, marrón obscuro y negro.

Sombrerería

Sombrero duro (galerita), tres modelos clásicos y uno de novedad; tipo pesado, medio pesado o liviano; cintas finas; forro blanco, de seda; $ 32.—; 29.— y .. $ **23.—**

Sombrero, forma "Orión", en fieltro, de genuina fabricación inglesa, modelo de actualidad; en colores surtidos, tonos de moda.... $ **28.—**

Sombrero, forma "Orión", marca "Stetson", pelo mixto; elegante modelo americano; en tonos verde, loutre o gris; de alta elegancia..... $ **32.—**

Camisería

Camisa, en batista de color, pechera a tablas, puños doblados, con un cuello postizo haciendo juego, surtido en colores y dibujos seleccionados. $ **16.50**

Camisa, en taffetas de lana, blanca, pechera crimea, puños doblados, calidad extra. $ **17.—**

Camisa, en cefir, pechera a tablas, puños doblados, con un cuello postizo; calidad extra........ $ **12.—**

Camisa, en cefir, pechera a tablas, puños doblados, de muy buena calidad $ **9.75**

Bonetería

Camiseta de vicuña, color natural, tipo mediano, mangas largas.... $ **20.—**

Calzoncillos largos, haciendo juego.... $ **21.50**

Medias de lana, tipo delgado, colores lisos, elásticas. El par ..... $ **7.—**

Camiseta de lana, blanca, mangas largas, calidad extra.......... $ **22.50**

Calzoncillos largos, haciendo juego .... $ **24.—**

Manta para viaje, de vicuña y lana; selecto y variado surtido en colores o escoceses, desde $ 200.— a $ **67.—**

Varios

Corbata, "Four in hand", modelo angosto, para hacer regata; extenso surtido en gustos de gran novedad: $ 8.—, 7.50; 6.80; 6.50 y .. $ **4.50**

Corbata "Franklin", en rica clase de seda, modelo ancho, para hacer regata; $ 9.50; 8.50; 8.— y........ $ **6.50**

Guantes ingleses, de cuero, tonos habanos; alta moda; $ 12.50 y .. $ **12.—**

Guantes marca "Dents", de cabritilla; última moda; $ 16.90 y........ $ **15.90**

Pañuelos, en batista de hilo, con guarda angosta; calidad especial. La docena: $ 21.—; 16.80; y ... $ **14.40**

FLORIDA - PARAGUAY
SAN MARTIN - CORDOBA

Dr. O'FARRELL Profesor de la Facultad. Atiende especialmente enfermedades de señoras: de 14 a 16. — Viamonte 550. v31

SECRETAS, AVARIOSIS, PIEL
ABONOS ECONOMICOS
606 - 914
Enfermedades de señoras. - Rayos X.
Dr. VALLES, Moreno 835. - De 9 a 20.

Dr. DEGIOVANANGELO
Especialista en garganta, nariz y oídos. Sordera, nuevo tratamiento. - Viamonte 1343, de 14 a 17. - Domingos de 9 a 11. v31may.

HEMORROIDES
Curación radical garantida, [illegible]

MUEBLERIA "EL SOL" de LUIS TORETTI
1118 - CORRIENTES - 1118

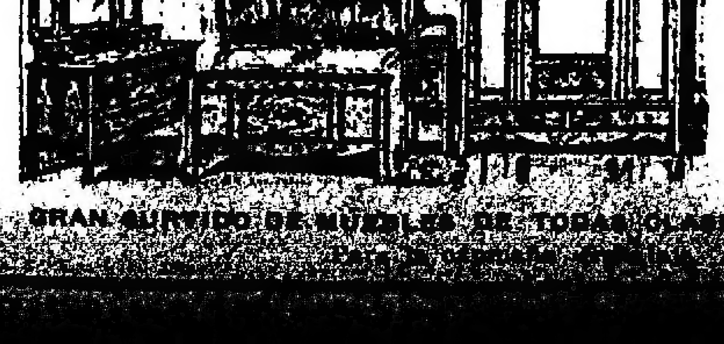

DORMITORIO de roble o cedro macizo, con adornos de bronce, mármoles rosa, lunas biseladas y elástico reforzado. Siete piezas, por .. $ **410**

SEIS piezas, con una puerta, por .. $ 330

EL MISMO, lustre color roble, seis piezas, por .... $ 350

GRAN SURTIDO DE MUEBLES DE TODAS CLASES A PRECIOS REBAJADOS EN UN 30 o|o

Confecciones de Estación para Señora.

DURANTE POCOS DIAS

GATH & CHAVES

presenta modelos de vestidos a precios excepcionales.

ANEXO: Avenida de Mayo, Perú y Rivadavia (Tercer Piso)

Mod. 15215
Vestido confeccionado en tejido de lana azul marino, adornado de pespuntes de seda, en varios tonos; modelo muy nuevo.

Mod. 15219
Novedoso vestido confeccionado en tejido de lana souple, colores varios, estilo de gran moda, adorno de bonito bordado.

Mod. 15227
Vestido fantasía, en sarga azul marino, de buena clase, adorno de bonitos bordados de lana; modelo muy distinguido.

Mod. 15220
Vestido confeccionado en rica sarga de lana, variedad de colores, adornado de pespuntes de cordonnet y botoncitos forrados.

Mod. 15224
Vestido manteau, confeccionado en sarga azul marino, adorno de fino galón fantasía y botones, elegante modelo de actualidad.

PRECIO ESPECIAL: $ 37

CADA UNO DE ESTOS MODELOS

ANEXO - TERCER PISO

Géneros de lana, Sedas fantasía y Tejidos

En estos tres Departamentos, continúan rigiendo los precios impuestos por Gath&Chaves en los surtidos de gran moda y rigurosa estación.

SEDERIAS

Taffetas pura seda, espléndido surtido en colores; ancho 50 ctms. El metro, a $ 1.80

Pana Côtelé, gran variedad de colores; ancho 53 centímetros. El metro, a... $ 2.90

Satin Liberty brillante, pura seda, surtido en colores; ancho 90 ctms. El metro, $ 7.90

GENEROS DE LANA

Serge tailleur, pura lana, bonito surtido de colores, doble ancho. El metro, a... $ 3.90

Dioluchon fantaisie, todo lana, colores de gran moda; ancho 110 ctms. El metro, $ 4.90

Drap satin, todo lana, colores de gran novedad; ancho 130 ctms. El metro, a ... $ 6.90

TEJIDOS

Franeleta inglesa, artículo con frisa, diversidad de colores; ancho 70 ctms. El metro, $ 0.80

Bombasi de fantasia, artículo frisado, colores variados; ancho 70 ctms. El metro, $ 0.80

Franeleta inglesa, variado surtido en colores claros a rayas; ancho 80 ctms. El metro, $ 1.20

ANEXO - PLANTA BAJA

THE SOUTH AMERICAN STORES
GATH & CHAVES Ltd

CASA CENTRAL: FLORIDA y CANGALLO • ANEXO: Av. de MAYO, PERÚ y RIVADAVIA

Boneteria

Realizamos actualmente una VENTA ESPECIAL de BONETERIA para señoras y hombres, única en los momentos presentes.

Nuestros surtidos, amplios, selectos y de calidad inmejorable, los estamos vendiendo a precios tan rebajados que constituyen UN RECORD DE BARATURA.

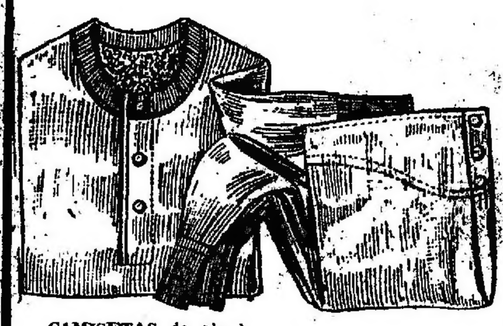

CAMISETAS de algodón muy abrigadas, punto jersey con frisa interior, en color crudo, REBAJADAS a 3.80

CALZONCILLOS de algodón punto jersey, haciendo juego con las camisetas a . . $ 3.80

ECHARPES de pura lana, colores lisos naturales, tejido jersey muy frisado, REBAJADOS a . . . $ 2.90

ECHARPES de seda pura, punto tricot muy fino, surtido variadísimo de gustos y colores nuevos, REBAJADOS a . . . . $ 8.50

CALZONCILLOS de franeleta inglesa, lavable, gustos a rayas muy variados, confección reforzada, a . $ 4.90

CALZONCILLOS de jersey, pura lana, colores naturales gris y beige, muy abrigados, a . . . . . $ 5.90

CAMISETAS de lana jersey, haciendo juego con los calzoncillos a . . . . . $ 5.90

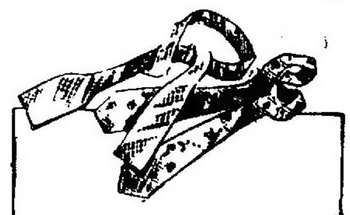

CAMISAS en viyella de algodón con frisa, gustos a rayas muy variados, confección muy prolija, REBAJADAS a pesos 4.90

CAMISAS de franeleta inglesa, clase extra, diversidad de gustos claros y oscuros, con cuello, REBAJADAS a pesos 5.50

CORBATAS

UN GRAN LOTE de Corbatas

tricot de seda, en tonos lisos y de fantasía, gran variedad de estilos. De $ 4.50 a $ 6.50 que valen LAS LIQUIDAMOS a . . . . $ 1.90

Acolchados

ACOLCHADOS de pluma Duvet, gran clase, cubierta de satin arrasado, con guardas formando lindas combinaciones. Para dos plazas $ 75. Para una plaza $ 52.50

ACOLCHADOS de satin arrasado, en dibujos y colores de gran fantasía; interior de pluma muy fina, con guardas y ancho volado al contorno, artículo inglés muy recomendable. Para 2 plazas $ 95. Para una plaza $ 70.-

FRAZADAS de lana especial, floreadas, sobre fondos de colores suaves, rosa, celeste, salmón y beige, con ribetes de seda en el mismo tono. Para dos plazas, ca. 185x230 . . . . . $ 44.-

Para una plaza, cm. 170x225 $ 39.50

FRAZADAS de lana muy abrigadas, con rayas en colores suaves, rosa y celeste, y ancho ribete de seda en el mismo color. Para cuna, 70x110 cm., a . . . $ 12.-

Para una plaza, 145x195 cm., a $ 22.-
Para una y media plaza, 156x215 cm., a . . . . . $ 25.-

Para dos plazas, 175x235 cm., a $ 28.-
Para dos plazas, extra, 190x240 ctms., a . . . . . $ 32.-

Precios Excepcionales

ACOLCHADOS de raso de algodón, liso de un lado y cretona floreada del otro, en todos los colores y variados dibujos; interior de algodón fino. Para dos plazas, $ 28.80. Para una plaza $ 19.50

TIENDA LA PIEDAD

B.Me MITRE ESQ. CERRITO.

CREDITOS pagaderos en 10 mensualidades, acordamos con la mayor liberalidad, para comprar toda clase de artículos, en las mismas condiciones que al contado. SOLICITEN INFORMES.

Dr. CHABROUX Diplomado del Hosp. de Paris (St. Louis, Urologie, etc.). Jefe del servicio de Piel, Secreta y Urinarias del Hospital Alvear. Bmé. Mitre 785, de 14 a 18.30.

DEBILIDAD NERVIOSA

Parálisis, marcos, falta de vitalidad, neuralgias. Electricidad médica. Rayos X. Dr. F. F. Torrents. Rivadavia 1992. De 14 a 17

MOSCATO CHAMPAGNE **TIRASSO**

Dr. LOUSTALET
PULMON
REUMATISMO-PARÁLISIS-CIATICAS
606 — 914
SECRETAS Y DE LA PIEL
RAYOS X. 84 11 y 246. CALLAO 150

DR. RUIZ GUTIERREZ

Médico director del Instituto Policlínico y especialista de las enfermedades secretas de ambos sexos y de la piel, matriz, vejiga, riñones, estómago, reumatismo y afecciones nerviosas. Curación rápida, segura y radical por un sistema especial. Aplicaciones eléctricas con novedad y completas instalaciones. Rayos X. - Cangallo 1580. - Consultas todos los días de 9 a 12 y de 14 a 18.

SIFILIS

Cura radical por nuevo tratamiento. De 14 a 18 y de 18 a 19. - Consultas: $ 5. Dr. Ramos Garcia, Carlos Calvo 1783. vijun

ENFERMEDADES de los OJOS
ANTEOJOS Y OPERACIONES
Doctor MANES
Jefe del servicio de Oftalmología del Hospital Rawson.
Oculista del Consultorio de LA PRENSA
De las clínicas de Paris, Viena y Friburg in Br.
Calle SUIPACHA 29 - De 14 a 18. v31

SECRETAS
Urinarias, Averiosis Sangre y Debilidad
606-914
Curación rápida Uretritis, Estrecheces, Ulceras. Cura radical por el método Vibro-Eléctrico y el cepillo de Auto-dirección.
Dr. SPINEDI - Rivadavia 1359
De 9 a 12 y de 14 a 20 Domingos de 9 a 12

Asma-Tuberculosis
Enfermedades de los bronquios y pulmones.
Doctor LETTIERI
Calle Suipacha 618. - De las 13 a las 18.

Chiessa, M. Hams, M. Hermida, E. Silva, F. Spigno, Vicente J. Porta (3 lotes), A. G. Polledo (3 lotes), M. Vázquez, T. de Trillo, A. Belluci, M. Pereyra, P. Robetta, M. C. Ramos, R. Silvio, N. Graciano, A. Luticardi, J. Soler, J. Fernández, P. Schiaffino y otros.

Tres lotes de terreno en Caballito Calle Canalejas entre Parral y Mirifay y ésta entre Arengreen y Canalejas y Arengreen entre Parral y Mirifay. Superficie de los tres lotes 530.13 v. c. Se obtuvo de $ 21.28 a 22.34 el m. c. Importe $ 9.787.84. Compradores: Santiago Facio, Ramón Pumarés y J. P. Beauzil.

BRAVO Y MIHANOVICH

Petit hotel, Anchorena No. 1384, entre Charcas y Santa Fe, que mide 10m61 por 13m41, en el precio de $ 100.000, comp. Manuel D. Noya.

Terreno en Pueyrredón, Cabezón entre Terrada y Condarco, mide 17m32 por 41 m923 a razón de $ 2.50 la v. c. Total $ 8.710.96. Comp. Bonifacio Munzo.

En Cipolletti (Río Negro), dos quintas de 3 hects. cada una, a $ 270 y 275 la hect. Total $ 1.674. Compr. Evaristo Zabaco.

FRANCISCO ABALO

Terreno calle Amambay entre Bogotá y Avellaneda, de 220.43 v/c., en 48 mensualidades, en $ 26 vara cuadrada. Compradora, señorita Mercedes Rojas.

Terreno Amambay entre Bogotá y Avellaneda, de 207.96 v/c., en 48 mensualidades, en $ 26 vara cuadrada. Comprador, Antonio Simone.

Terreno calle Monte Egmont entre Parral y Rojas, de 406.20 v/c., en 48 mensualidades, en $ 5.30 la vara cuadrada. Comprador, José Oderda.

Terreno calle Camarones entre Sánchez y Trelles, de 615.84 v/c., en 48 mensualidades, en $ 7.50 v/c. Comprador, Enrique Casanoba.

Terreno calle Camarones entre Sánchez y Trelles, de 615.84 v/c., en 48 mensualidades, en $ 7.50 v/c. Comprador, Antonio Santi.

Casa en Villa Devoto. Calle avenida Nacional 3152, entre Helguera y Cuenca, en $ 6.800. Comp., Teodosio Huerta.

Terreno calle San Matías entre Nazca y Argerich, en $ 1.500. Comprador, Juan Bastillo.

SAUL Z. HERRERA

Parral 915, entre Arengreen y Planes, de 10x14 vs., con 3 piezas, en $ 7.000 al contado.

Loyola 822, entre Serrano y Thames, con 4 habit., en $ 10.000. Comp. Bautista Esquivel.

Avenida San Martín 3268, de 10x48.11 y 40.71 vs. de fondo y 11.22 de contrafrente, con 2 piezas, en $ 7.500. Comprador, Edmundo Castaing.

Casa calle Acha 1004, entre Donato Alvarez y Triunvirato, de 11.50 vs. por 16 vs., con 2 piezas, vendida en $ 3.750.

Av. Donato Alvarez 3149, entre Acha y Triunvirato, con base de $ 2.500, se vendió en $ 4.500.

En Flores. Terreno calle Morón, entre Nazca y Terrada, de 10x32.60 vs., o sean 326 v/c., en $ 12.20 la v/c. Importa $ 3.977.20. Comp., Evaristo Figueras.

Calle Balboa 632. Mide 10x30 vs., con 3 dorm., comedor, en $ 8.000. Comp., Domingo Fernández.

Casa Balboa 458, entre Del Colegio y Av. El Cano, de 10x20 vs., con 3 piezas, en $ 4.500. Comp., E. Fulcar.

Donado 1762 y Av. Pampa, de 10x35 vs., con 3 piezas. Base, $ 3.500, vendida en $ 6.950. Comp., C. Fiorillo.

Casa Donado 1772 y Av. Pampa, de 10x25 vs., con 8 piezas, base 3.500 $, vendida en $ 6.900, a D. Pascuale.

Casa Donado 1788 y Av. Pampa, de 10x25 vs., con 3 piezas, base $ 3.500, en $ 6.600. Comp., A. Rodriguez.

Casa Vírgenes 124 y Av. Warnes, de 10x30 vs., con 6 h., y base 6.000 $, en $ 14.000 al contado. Comp. E. Arca.

Casa Vírgenes 792 y avenida San Martín, de 10x51 vs., con 6 h., base 8.000 $, se obtuvieron $ 15.000. Comp., Matías Ranetti.

Terreno calle Terrero entre Sud América y Zamudio, de 10x40 vs., vendido a $ 35 por mes, en 120 meses, o sean pesos 4.200. Comp., Vicente Cupido.

CALVAROSO Y LOPEZ

Prop. J. B. Alberdi 2824. Mide 10x70 v., en $ 42.000. Comp., Francisco H. Lana.

Prop. Soler 4220, mide 8x15 vs., en $ 11.200. Comp., Antonio Cuaglioni.

Casa Bahía Blanca 1285, mide 10x56 vs., en $ 5.450. Comp., Antonio Talarico.

Pavón 2512, mide 10x20, en $ 17.000. Comp., José V. Candina.

Prop. Beauchef 271, mide 10x20 vs., en $ 10.200. Comp., José de Paulo.

Propiedad Centenera 475, entre Valle y Huaifín, mide 10x50 vs., vendida en $ 23.600. Comprador, Ernesto A. Coleman.

V. P. CACURI

Casa moderna, de altos y bajos, Victoria 2708 al 22, compuesta de tres casas y local, vendida en $ 145.000. Comprador A. S. Giannelli, en comisión.

Casa Corrientes 3476/78, vendida por orden judicial, en $ 66.500. Comprador, Alejandro Lirisman.

Casa moderna, altos y bajos, Humahuaca 3705/7, vendida en $ 40.500. Comprador: Señor J. Fenochietto, en comisión.

Casa en Caballito, Chubut 890, vendida en 11.500 $. Comprador: Sr. J. A. Libero, en comisión.

Terreno en Belgrano, calle Aguilar esquina Arcos, 11x24, vendido en $ 7.000. Comprador: J. B. Masante.

Terreno lindero, Arcos entre Aguilar y Céspedes, 12x13. Vendido en 5.000 $.— Comprador: Sr. J. B. Masante.

ARTURO DEMARCO

Carlos Calvo 2018. Base, $ 14.000, vendida en $ 21.900. Comp., Emilio Sánchez.

Carlos Calvo 2035/43. Base, $ 40.000, vendidas en $ 57.500. Comprador, Pedro Ravinovich.

Liniers 1871, vendida en $ 22.000. Comprador, Santiago Sambuccetti.

NAREDO Y ANTONUCCI

Casa Estados Unidos 1892, vendida en $ 26.500. Comprador, Francisco Posa.

Casa Sarandí 1572, vendida en $ 15.000. Comprador, José López.

Casa Malvinas 766, vendida en $ 19.000. Comprador, Alfredo Navarro.

Casa Colombres 718, vendida en pesos 19.500. Compradora, Rosa Vandone de Oviedo.

Campo en Navarro, 250 hectáreas en $ 53.000. Comprador Francisco Vitale.

ADOLFO CALVETE

Vendió ayer la casa calle Crámer 2170 y 2172, con terreno que mide 20 varas por [illegible] de fondo, en $ 48.500. Comprador, José G. González.

JUAN LABRIOLA

En Mataderos, casa Tandil 7129, 10 por 35, 2 piezas, sin base, vendida en $ 3.250. Comprador, Domingo Castro.

A. C. TAQUINI y Cía.

Casa calle Carlos Calvo 1380, de 8.66 metros por 25.98, vendida en $ 48.400 al señor José Benzaquen.

Casa calle San Irineo 246, de 10 varas por 24.87 y 35.25, vendida en $ 30.000 al señor Guigon.

Terreno calle Manzoni, entre Rivadavia y R. Falcón, de 8.66 metros por 25.25 metros y 25.126, vendida en $ 1.814.25 al señor Victor M. del Valle.

Terreno calle Avda. Nacional, entre Concordia y Llavallol, de 8.66 metros por 25.87, vendida en $ 1.256.36, al señor Celestino Mellogno.

GIMENEZ ZAPIOLA PANELO y Cía.

En Flores, propiedad Boyacá 351, entre Avellaneda y Bogotá, terreno 8m40 de frente por 50m80 de fondo; superficie 422.22 m. c., en $ 81.000. Comprador, Juan Fiahl.

Propiedad Av. La Plata 578/81, terreno mide 9m55 por 20m82 al SE., 20m85 en el NO. y 8m85 en el contrafrente al SO., en $ 21.000. Comp.: Santiago Folia.

Av. La Plata 583 y 85, terreno mide 9m73 de frente por 20m82 de fondo en el SE., 20m15 al NO. y 8m85 en el contrafrente, o lo poco más o menos que resulte dentro de sus muros que son medianeros, en pesos 18.900. Comprador, Luis Borrelli.

Judicial. En Villa Soldati, 24 lotes de terreno sobre la estación, calles Portela, Martí, Lafuente, San Pedrito, Itaquí, Norquín, Corrales y otras, a precios que varían entre $ 0.55 y $ 1.13 la v. c. Importe total de la venta, pesos 10.970.47. Compradores: señores José B. A. Marifias, Enrique Cheriebini, José Torre, José Sayago, Luciano Proppattella, Simón Borregó, Martín Tomeciano, Luis Otero y José Gonzáles.

ORESTE ANDREONE

Campo en la Pampa, con base de $ 8 a $ 15 la hect. Comp.: Justo U. Astrada.

Isla sobre el Paraná Guazú, vendida a 33 $ la hectárea. Comp. Félix Ruiz.

Terreno en Bánfield, Vlamonte esquina Garzón, $ 2.60 el metro cuadrado. Comprador: Angel Marzotto.

P. BUONTEMPO

Casa Castro 883, vendida en $ 28.000, al señor Teodoro Bugallo.

Casa Liniers 837, vendida en $ 23.500, al señor J. B. Bocau.

Casa Pavón 2865, con base de $ 25.500, vendida en $ 33.400. Comp. señor Angel di Benedetto.

LEONE Y REIGOSA

Casa Cevallos 1782. Base $ 18.000. Vendida en $ 24.200, al señor Carlos Tomasa.

Casa Pavón 2201-07. Base, $ 22.000. Vendida en $ 29.500 al señor Antonio Pérez.

Casa Gorriti 4750. Base, $ 15.500. Vendida en $ 21.000 al Sr. A. Fernández.

Casa Paysandú 1949. Base, $ 7.000. Vendida en $ 10.950 al señor Pascual Tomassini.

Casa Chivilcoy 4875. Base, $ 8.500. Vendida en $ 4.460 al Sr. Andrés J. Pereyra.

WALGER OLASCOAGA Y RESTA

Casa Bernardo de Irigoyen 269 a 281 de 15m58 por 27m71; superficie 431.72 m. c. en pesos 174.000, lo que equivale a pesos 403.05 el m. c. Comp. Manuel Torviso en comisión.

JUAN M. BRUNETTI Y CIA

Casa calle San Antonio 1037 y 1041 en terreno de 10m933 por 27m784, vendida en $ 21.000 m/n. al señor Fermín Ricarte.

Casa calle Garay 318, en terreno de 7m794 por 29m444. Vendida en 24.600 pesos m/n. al señor Antonio Bakara.

Casa calle Inclán 2942, en terreno de 9m por 26. Vendida en 12.000 pesos, al señor Serafín Tamburo.

Casa calle Rawson 140, en terreno de 7m12, 29m02 costado Sur, 30m93 en el Norte y 12m29 en el contrafrente. Vendida en pesos 25.500 m/n. al señor Aquilino Da Vila.

Casa calle Uruguay 970 en terreno de 6m70 por 12m. Vendida en pesos 28.000 moneda nacional, a la señora María P. Pidanza.

A. ESTEVE Y CIA

Propiedad en Colegiales, calle Charlone 127 esquina Leones, se obtuvo pesos 12.000. Comp. Pascual Roberti.

Propiedad en Villa Crespo, calle Padilla 1032 y Thames, de 10 por 25 varas, se obtuvo pesos 12.000 incluso 6.000 en cédulas. Comp. Antonio Gerbo.

Propiedad en Coghlan, calle Superí 3541 y Monroe, de 10 por 57 varas. Se obtuvo pesos 18.550. Comp. Alejandro Cohen.

Propiedad en Colegiales, calle Rossi 226, de 10 por 40 varas. Se obtuvo pesos 15.450. Comp. Enrique Poggi.

ANGEL LOPEZ

Canning 784, esquina Castillo, terreno compuesto de 254 varas cuadradas, vendido a $ 33 a vara cuadrada. Comprador: señora Juana Rosso.

A. INCHAUSTI

Judicial, 67 lotes de la sucesión de C. Villate Olaguer, en B. Mitre, fueron vendidos de $ 0.60 a 5.50 el m. siendo compradores los señores: P. Bruno, F. Kostagno, B. Hernández, M. Péres, M. Otero Fernández, L. Gualco, M. N. Costa, M. Inchausti, Dra. Lanteri Rawshaw, J. Stula y otros.

FRANCISCO ROMANO

Casa en Barracas, Australia 2228, 10 por 25 vs. Vendida en $ 19.500. Comp. Carlos Gardella.

Casa en Avellaneda, Gral. Pintos 668, 10 por 48 vs. 4 hab. Vendida en 8.500 $. Comprador, José Gambetta.

Casa en la Boca, por A. del Valle. Vendida en pesos 58.000. Comprador reservado. Total 86.000 pesos.

T. A. VINELLI

17 lotes con base de 14 $ la mensualidad: calles Sud América, Monte Egmont, Bolivia y P. Manzini, vendidos de 25 a 55 la mensualidad en 100 meses. Total de estas ventas, $ 59.100. Compradores: José Mighetto, Miguel Pico, H. Vásquez, N. Morcorelli, C. Rodrigues, G. Pafundo, V. García, T. Todaro, P. Trovato, E. Oliva, R. Cardaropoli, J. Gómez, Luis Augier, E. Moriani.

VALOR DE LOS CAMPOS Y GANADOS

EDUARDO JOLLY

Efectuó el 12 del corriente su 95 remate especial de tambos en su local de General Rodríguez, habiendo obtenido el siguiente resultado:

Vacas lecheras con crías chicas de 100

a 178 la pieza; id id id regulares de 62 a ... id id id deshecho de 42 a 56 id ... servicio de 161 a 320; id id ... id id 1 año a 68; toros de servicio de 80 a 275; yeguarizos de servicio de 41 a 124.

MARITIMAS Y FLUVIALES

Servicio de correspondencia

Se distribuirá correspondencia:
Hoy, de Europa y Brasil, en el Demerara, con fechas hasta el 22 de abril.
El 18, de Europa y Brasil, en el Limburgia, con fechas hasta el 2 de mayo.
El 22, de Europa y Brasil, en el Arlanza, con fechas hasta el 3 de mayo.
El 24, de Europa y Canarias, en el Reina Victoria Eugenia, con fechas hasta el 7 de mayo.
El 24, de Europa y Brasil, en el Formosa, con fechas hasta el 1.o de mayo.
El 26, de Norte América y Brasil, en el Callao, con fechas hasta el 5 de mayo.
El 26, de Europa, en el Nictheroy, con fechas hasta el 28 de abril.
—Se despachará correspondencia:
Hoy, a las 17, en el Marquesa, para Gran Bretaña (sin alcance).
Mañana, a las 11, en el Asturiano para Punta Arenas (sin alcance).
El 18, a las 6, en el Highland Laddie para Europa (alcance el 18 a las 17).
El 18, a las ..., en el Re Vittorio para Brasil, Dakar y Europa (sin alcance).
El 24, a las 7, en el Demerara para Brasil y Europa (sin alcance).

Altura de la marea

En el canal Sur del puerto.—A las 6, 26.4 pies; a las 8, 25.4; a las 10, 26.4, a las 12, 26; a las 14, 25.4, y a las 17, 23. Cuatro pies más en el canal Norte. Viento: NE. y N.

Vapores fluviales

Se esperan hoy: Ciudad de Montevideo de Montevideo, Luna de Carmelo y Astrea de La Paz y escalas.
Sale hoy: Ciudad de Montevideo (a las 22) para Montevideo.

Llegadas a la rada

Vapor inglés Sócrates, de 3 173 toneladas, de Nueva York, con carga general, a Lamport y Hall.
Vapor inglés Cardiff Hall, de 2 541 toneladas, de Newport News, con carbón, al F. C. C. Argentino.

Movimiento del puerto

Entrada: vapor italiano Re Vittorio, de la rada, con pasajeros y carga, en la dársena Norte.

Vapores a entrar

Hoy: inglés Demerara, de Liverpool, con 45 pasajeros y carga, probablemente, en la dársena Norte; norteamericano E. L. Doheny III, de Tampico, a descargar, en el dock Sur.

Vapores a salir

Hoy, italiano Eliopoli, del dique 2 para Gibraltar, órdenes, con carga, inglés Waddon, de la dársena Sur para Rosario, a cargar.

Buques surtos en el puerto

Astra, dár. S.	Margarita, v., R
Aus Feiler, d. 2	Minas Geraes, dár. N
A. J. Westerberry, dár. N.	Mincio, v., R.
Anibale Savola II, d 1	Mount Everest, R.
Amalienborg, d. 4	Marpesia, v., R.
Asturiano, dár. S.	Margaret, v., R.
Asgerd, v., dk.	Mariposa, v., R.
Arenas, R.	M. Emilia, v., R.
Besefjeld, R	M. Washingt., dár. N.
Bolgen, v. R	9 de Julio, c., dár. N.
Blanche, v., R.	Novo, v., R.
Bravo, v., R	Northland, v., R.
Barciano, v., R.	Orkild, d. 4.
Belle Isle, dár. Norte	Princesa, dár. N.
Bascona, v., R	Paranaguá, R.
Borglum, d. 1	Prócida, R.
Ba..., v., R	Pampa, dár. N.
Bellatrix, d. 1	Providenza, v., R.
Cisneros, v., R.	Quinto, d. 4.
Camamú, d. A.	Río Uruguay, dk.
California, R.	Ravenrock, d. 3.
Colombia, v., d. A.	Río Negro, tras.) dár.
C. Goldman, v., R.	Re Vittorio, dár. N.
Canadian Runner, d. 4	René, v., R.
Cáceres, R.	S. Catherina, R.
Cymric Vale, dár. 1	San Antonio, R.
Chaco, dár. S.	Salerno, dár. N.
Chiller, d. 1	Sao Paulo, d. 1.
Edimburgo, d. 2	San Miguel, R.
Ethelwolf, dár. S.	San Francisco, R.
Eliopoli, d. 2	Segundo, dk.
Egypt Marú, d. A.	Salerno, R.
..., v., R	Strinda, d. 3.
...term, d. 2	Salazar, R.
Granadero, v., R	San Ricardo, dk.
..., dár. S.	Springburn, d. 1.
Hallartus, dk.	Semedal, v., dár. S.
Hellenes, dk.	Salvatore, dár. N.
Ilarios, d. A.	Sutherland Grange, d 3
H. Piper, d. 4	Suárez, N. 2, dk.
H. Star, d. 1.	Tercero, dk.
Hammershus, d. 1.	Thalassa, v., R.
Henry Smidt, v., R.	Trojan Prince, d. A.
Imperador, d. 1.	Viva, R.
Izta Mendi, d. 4.	Vega, R.
Islanda, v., dár. S.	V. F. López, t., dár. N
Ingeborg, R.	West Eagle, dk.
Kronborg, R.	Wordsworth, d. 2.
Laura Skogland, d 1.	West Jaffrey, d. 3.
Leopold II, d. 4.	Waddon, dár. S.
Lorraine Cross, dár N.	Wardha, d. 2
L. A. Huergo, dár. N.	Zelandia, d. 4.
Laurel, d. 4.	

Referencias: "dk", significa dock Sur; "d", dique; "dár", dársena, "R", Riachuelo.

Situación de los paquetes postales

Araguaya, inglés, saldrá el 27 de Southampton para ésta.
Almanzora, inglés, pasó el 14 por Ouessant para ésta.
Arlanza, inglés, salió el 13 de Pernambuco para ésta.
Aeolus, norteamericano, salió el 5 de Montevideo para Nueva York.
Andes, inglés, salió el 10 de Pernambuco para Southampton.
Avon, inglés, salió el 14 de La Plata para Southampton.
Balmes, español, en Barcelona.
Belle Isle, francés, saldrá el 20 de ésta para El Havre.
Brabantia, holandés, saldrá el 18 de Amsterdam para ésta.
Baronesa, inglés, llegó el 7 a Londres.
Córdoba, francés en Marsella.
Callao, norteamericano, salió el 5 de Nueva York para Buenos Aires.
Cádiz, español, salió probablemente el 15 de Cádiz para ésta.
Ceylán, francés, salió el 14 de Dakar para El Havre.
Catalina, español en Montevideo.
Darro, inglés, saldrá el 26 de Liverpool para ésta.
Deseado, inglés, salió el 1.o de Río de Janeiro para Liverpool.
Demerara, inglés, salió el 12 de Santos para ésta, es esperado hoy.
Desna, inglés, salió el 9 de Río de Janeiro para Liverpool.
El Uruguayo, inglés, llegó el 12 a Gravesend para Liverpool.
Formosa, francés, salió el 9 de Dakar para ésta.
Francesca, italiano, salió probablemente el 7 de Trieste para ésta.
Gelria, holandés, llegó el 10 a Río de Janeiro para Amsterdam.
Garibaldi, italiano, llegó el 5 a Génova.
Hurón, norteamericano, llegó el 10 a Nueva York; saldrá el 25 para ésta.
Highland Piper, inglés, saldrá probablemente el 25 de La Plata para Londres.
Highland Rover, inglés, en Londres.
Highland Glen, inglés, en Londres.
Highland Loch, inglés, en Londres.
Highland Laddie, inglés, saldrá el 18 de La Plata para Londres.
Highland Pride, inglés, salió el 26 de abril de Montevideo para Londres.
Indiana, italiano, salió el 12, de Santos para Génova.
Infanta Isabel de Borbón, español, pasó el 13, a las 14, por el Ecuador para Barcelona.
Limburgia, holandés, debe haber llegado el 14 a Río de Janeiro para ésta.
Lutetia, francés, en Burdeos.
La Rosarina, inglés, salió el 12 de Liverpool para ésta.
Massilia, francés, en Montevideo.
Mendoza, francés, saldrá alrededor del 20 de La Plata.
Guessant, francés, salió el 12 de Lisboa para ésta.
Principe di Udine, italiano, salió el 2 de Río de Janeiro para Génova.
Principessa Mafalda, italiano, saldrá el 19 de Génova para ésta.
Reina Victoria Eugenia, español, salió el 9 (a las 19) de Tenerife para ésta.
Re Vittorio, italiano, saldrá el 19 de ésta para Génova.
Sierra Ventana, francés, en Burdeos.
Samara, francés, salió el 8 de Bahía para Burdeos.
Tomaso di Savoia, italiano, salió el 9 de Barcelona para ésta. Conduce a su bordo 617 pasajeros.
Valdivia, francés, llegó el 8 a Marsella.
Vestris, inglés, llegó el 11 a Nueva York para ésta.
Vestris, inglés, llegó el 11 a Nueva York.
Vauban, inglés, en Nueva York.
—En la sección telegráfica encontrará el lector las informaciones marítimas de última hora.

Costa Sur

El vapor Asturiano saldrá mañana de la dársena Sur para Punta Arenas y escalas, con pasajeros y carga.

Vapor en viaje

Southgate, inglés, salió el 10 de Calcuta, con 2.397 fardos de arpillera y 1.000 de yute para este puerto.

Puerto de La Plata

Salida: vapor inglés Marquesa para Montevideo, a completar su carga.

Puerto de Montevideo

Entraron los vapores: inglés Demerara de Liverpool, francés Ango de El Havre e inglés Southern Isles de South Georgia.

LA MODA FEMENINA
interpretada por la
TIENDA SAN MARTIN,
revela distinción
suprema y elegancia incomparable.

Nuestra exposición de MODELOS de Tapados, Trajes tailleur, Vestidos de fantasía, Sombreros y Pieles finas, y los magníficos surtidos de SEDERIAS, TEJIDOS y ARTICULOS de PUNTO, que tenemos en venta, merecen especial atención de todas las Señoras, tanto por su originalidad y riqueza como por sus

PRECIOS REDUCIDÍSIMOS

N.o 1—MAGNIFICO cuello de skungs americano, forrado en seda .... $ **48.—**

N.o 2—ESPLENDIDO renard legítimo de Rusia, en gris fumée o tete de negre ...... $ **170.—**

Igual modelo, en "lievre lustré" .... $ **48.—**

N.o 3 — MODERNO vestido, en sarga azul marino, de pura lana, adornado con trencillas de seda .... $ **75.—**

N.o 4—TAPADO muy chic, hecho en riquísimo velours de laine, y adornado con piel, medio forro de seda, $ **195.—**

TIENDA SAN MARTIN
VICTORIA 676

SIRLIN Hnos Muebles
Corrientes 1172-80 B. AIRES
CON SUS NUEVAS OFERTAS

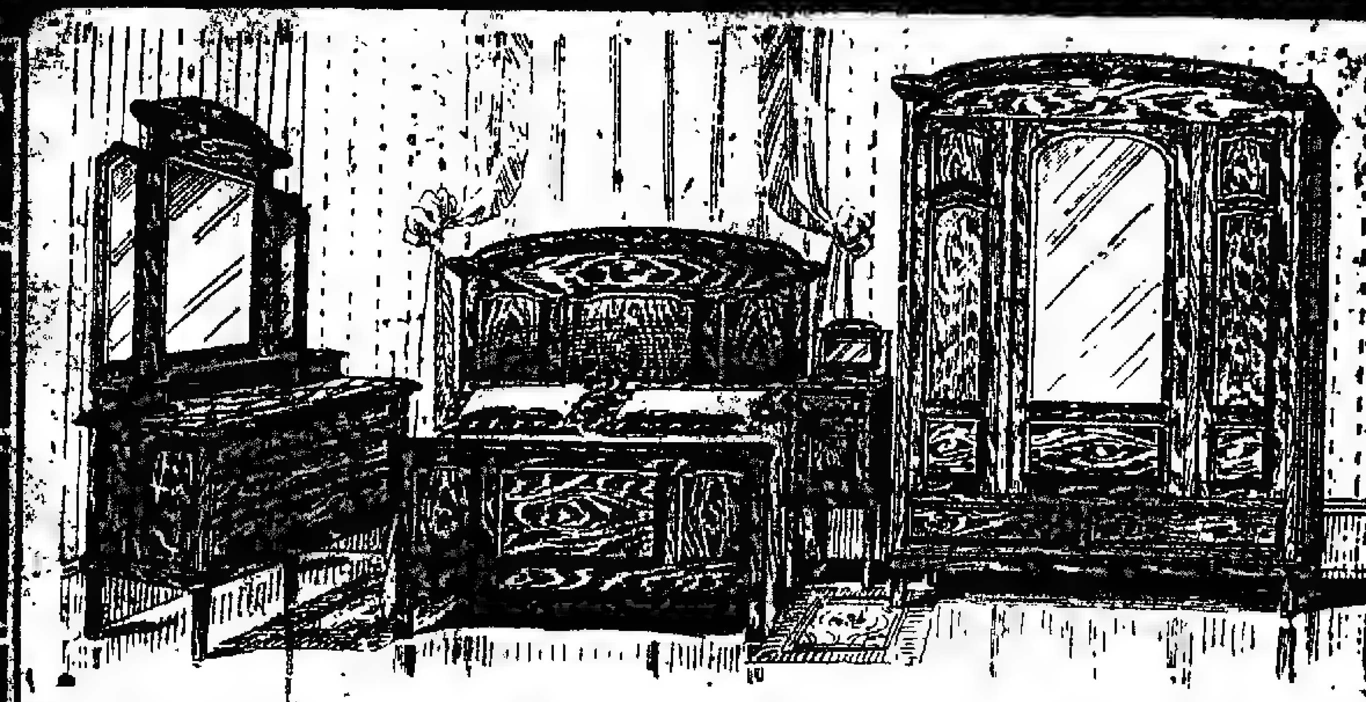

N.o 439 — DORMITORIO 2 plazas, en roble macizo lustrado a muñeca espejos biselados, mármoles finos, herrajes y aplicaciones de bronce; compuesto de 7 piezas, a **345.-**

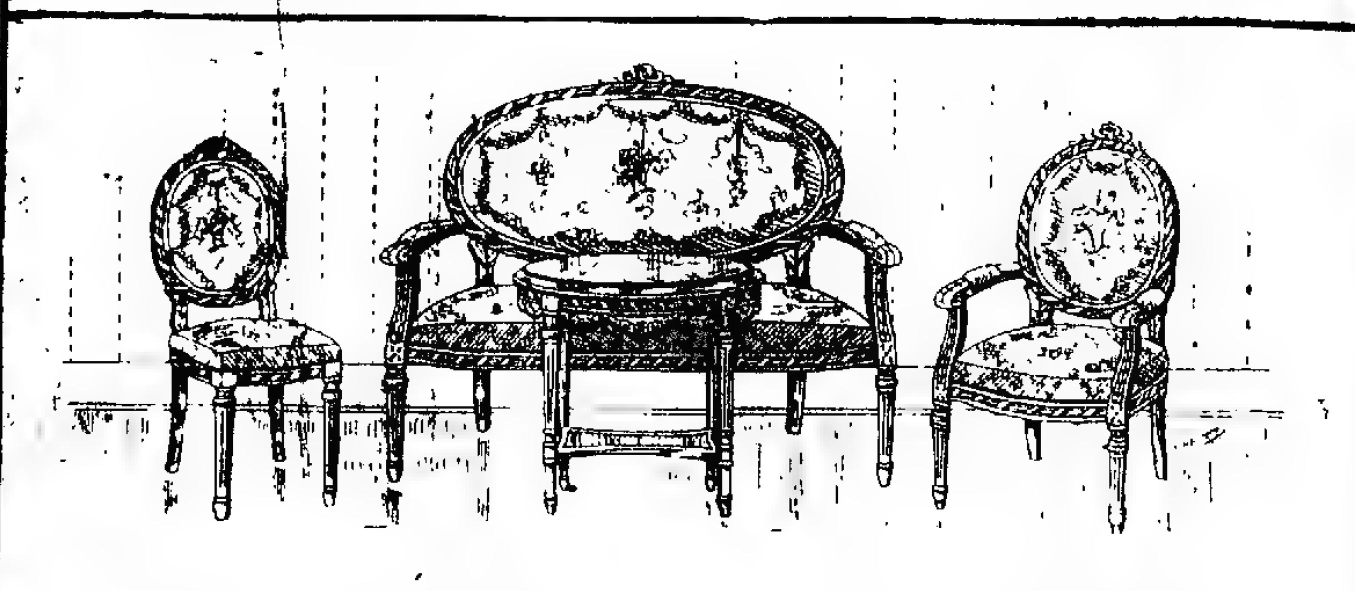

N.o 661 — Finísima SALA, estilo de última creación, toda dorada a fuego, compuesta de 9 piezas tapizadas en lampás de seda floreado, a $ **320.-**

N.o 521 — COMEDOR de roble norteamericano, forma "bombée, compuesto de 10 piezas, con espejos biselados, mármoles "decoratiff" y aplicaciones de bronce, a .... $ 370.—
APARADOR y TRINCHANTE, a .... $ **220.-**

N.o 660 — Juego de SALA dorado "Paris" con artísticas tallas y calados. Compuesto de 9 piezas tapizadas en lampás, colores arabescos, a $ **440.-**

Enviamos gratis nuestro nuevo catálogo general. Grandes rebajas de precios.

G. FASCE, ex jefe clín. Hosp. Italiano. Dentadura: compl., $ 80; empl., 6; op. sin dolor; dientes fijos. Rivadavia 3907. Est. Subt. Medrano. v31

ENFERMEDADES DEL PULMON E INFECCIOSAS. Dr. Francisco Destéfano, profesor titular de clínica epidemiológica de la Facultad de Medicina. - Paraguay 1840, de 14 a 17. v31

Dr. TESTA - ELECTRICIDAD MEDICA
RAYOS X para Internas, Tuberculosis, Reumáticas, Nerviosas, Piel.
ESMERALDA 472 - De 8 a 10 y 14 a 19

EXPOSICION ASIATICA
LI, YP y Cía.
CENTRAL — ANEXO
B. MITRE 1001 — Av. MAYO 601
U. T. 1549 Rivadavia, ... U. T. ... Avenida

Hasta fin de mes
y en homenaje a las fiestas patrias ABONAMOS 20 o|o. EN EFECTIVO, a todo comprador de figuras y floreros de la CHINA y JAPON.

ROBE de CHAMBRE, confeccionado en rica seda con forro entero de seda, muy bien acolchado, en los colores azul, verde, violeta, negro y punzó, todos los talles, rebajado $ **57.—**

SEDA BLANCA lavable, ancho 92 ctms., muy buena para confección de señoras. En todas partes se ha vendido a $ 6.90, nosotros el metro. .... $ **3.40**

ESTUFITAS de bolsillo, de 12 ctms. de largo por 5 de ancho muy superiores a las bolsitas de agua caliente, están forradas de terciopelo, y son aplicables a cualquier parte del cuerpo. Cada una a ... $ **0.50**

CARBONES de repuesto para las mismas estufitas, paquete de 10 carbones .... $ **0.20**

Una inmensa variedad de artículos de gran fantasía para regalos, a precios increíbles.

BATONES para SEÑORAS, confeccionados en muy buena seda, bien acolchados, con muy lindos bordados a mano, colores de gran moda, para todos los talles, cada uno $ **63.—**

SEDA RAYADA sobre fondo blanco, para camisas de caballeros, muy gruesa, la vendíamos a $ 12, ahora, el metro. $ **5.90**

PIJAMAS
de riquísima franeleta de algodón, de mucho abrigo, muy bien confeccionados; talles del 36 al 42. Precios rebajados, a ... $ **11.90**

Instituto Optico Oculistico A. GARBARINO
No ve bien con los anteojos que usa? Sufre dolores de cabeza? Persisten los mareos? Tiene náuseas y vómitos? Consulte a nuestros especialistas quienes lo examinarán gratuitamente.
Devolvemos el importe de todo trabajo que no satisfaga.
EXAMENES DE LA VISTA GRATIS
288 Esmeralda 288 - U. T. 3666, Rivadavia. La casa no tiene sucursal. Nota: Atendemos pedidos del interior, prospectos gratis.

Dr. BAFICO Especialista en piel, secretas y génito-urinarias. Enfermedades de señoras. Ex director del Sanatorio ... médico de sala del Hospital Rawson. Calle TUCUMAN 719. De 14 a 19. Horas ... 10 a 12. v14lun

ESTOMAGO
ESPECIALISTA
Intestino, Vientre, Debilidad, Enflaquecimiento, Sangre y Pulmón
Dr. SPINEDI - Rivadavia 1359
De 9 a 12 y de 14 a 20 (Domingos de 9 a 12)

Venereas-Sifilis-Piel
SECRETAS y URINARIAS
ESPECIALISTA Dr. P. MALVICINO
CURA RAPIDA de Uretritis Estrecheces Ulceras Prostatitis y sífilis con el subsidio
DE 606-914
TUCUMAN 696 de 8 a.m. a 8 p.m.

Dr. Angel J. Villa
... del Hospital Fernández (mujeres). ... y enfermedades de señoras y cirugía ... — Consultas: lunes, miércoles y viernes, de 15 a 17. Otros días a horas ... Nuevo domicilio VIAMONTE 1574. - U. T. ... 800, Libertad.

PHILIPS
ARGA

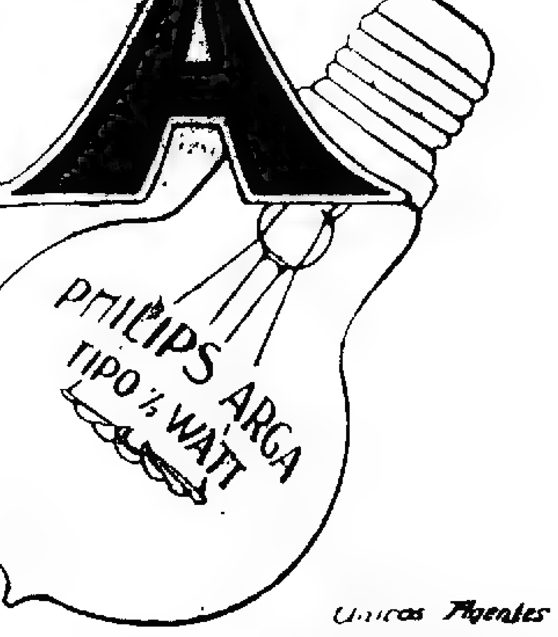

Fabricantes
PHILIPS Ltd. EINDHOVEN
(Holanda)

Unicos Agentes
OLIE y MARZONI
Buenos Aires

RATOL

Si las ratas lo molestan o le perjudican...

ensaye el único RATONICIDA que, al par de destruir esa plaga que representa una constante amenaza para su salud, ofrece la garantía de ser absolutamente inofensivo para las personas que lo usan y para los animales domésticos.

PIDALO EN LAS FERRETERIAS Y DROGUERIAS
Se expende en envases de ... gramos
Depositarios: ... BUFFOM y BROWN ... U. T. ... Libertad. Buenos Aires.

Doctor E. T. FRERS
Especialista del Hospital Rawson
GARGANTA, NARIZ y OIDOS—De 15 a 17
Viamonte 838, U. T. 4266 Rivadavia v31

Doctor AMADEO NATALE
Médico oculista - Jefe del servicio del Hospital Pirovano. OJOS y ANTEOJOS.—Calle Sarmiento 734 de 14 a 17 v31

Sea...
EL PUEBLO ES AUTORIDAD
EL QUIERE BARATO
LOS CASIMIRES HAY QUE VENDERLOS
La fábrica de los señores Ynnes, Chambers y Compañía de Hawick (Escocia) vende al pueblo, los casimires de 20 a 30 $ de costo, a 10, 12 y 14 $ el metro.
Calle CORRIENTES 489
No olvidarlo y visiten la casa

GRAN SEMANA de MAYO

Oferta sensacional de calzado fino a precios como jamás se han visto.

La Zapatería BOTAFOGO

COMO HOMENAJE A LA FIESTA PATRIA QUE SE AVECINA, Y EN EL DESEO DE CONTRIBUIR DENTRO DE SU MODESTA ESFERA A LA ECONOMIA NACIONAL, EFECTUA ESTA REBAJA DE PRECIOS, QUE POR LO EXCEPCIONAL, DEBE FORZOSAMENTE LIMITARSE AL IMPRORROGABLE PLAZO DE UNA SEMANA, ES DECIR, DESDE

HOY, HASTA EL SABADO, INCLUSIVE

NO ESPERE, PUES, A MAÑANA, VISITE HOY MISMO CUALQUIERA DE NUESTRAS TRES CASAS.

PARA CRIATURA $ 3.50

PARA SEÑORA $ 13.[illegible]

PARA HOMBRE $ 13.90

Visite cualquiera de nuestras tres casas

990. CORRIENTES. 990

CERRITO y CANGALLO — CERRITO 560

BOTAFOGO

Westinghouse

APARATOS ELECTRICOS PARA TODOS LOS FINES

Este espacio está destinado a mostrar periódicamente un nuevo aspecto de una de las grandes instituciones eléctricas del mundo.

Hombres

La organización WESTINGHOUSE ELECTRIC comprende hoy un grupo de hombres que han conquistado el reconocimiento general por sus trabajos y constantes desvelos, enseñando y preparando a otros hombres, capacitados dentro de su misma esfera.

Estos hombres prevén los posibles adelantos de la Era de Electricidad futura. Con ellos los que han hecho esta gran organización humana, cuyos recursos inventivos y mecánicos abarcan todas las ramas de la Ciencia Eléctrica, desde la electrificación de los más colosales sistemas ferroviarios hasta el diseño del motor más diminuto. Son hábiles en elegir y ensayar los materiales, diseñar maquinaria y herramientas, calcular la producción y distribución más económica de una planta cualquiera y presuponer con exactitud el coste de la energía que ha de emplearse.

Cuando usted trate de equipar una planta de fuerza motriz o de comprar aparatos eléctricos de conveniencia para el hogar, puede confiar desde luego en el factor humano, en hombres de rara habilidad y probada experiencia, si usted elige la marca WESTINGHOUSE.

Permítanos conocer lo que usted necesita.

Compañía Westinghouse Electric Internacional

MAIPU 73 - BUENOS AIRES

Dirección Telegráfica: WEMCOEXPO. — Unión Telefónica: RIVADAVIA 5.

Sobretodos y Trajes

de última creación, modelos de irreprochable elegancia, esmeradamente confeccionados en finos casimires desde

35 pesos.

Sírvase solicitar Catálogo N.o 2.

Albion House

CANGALLO Esq. MAIPU

Dr. Muñoz del Solar

Médico-director Disp. del Hosp. Argerich. Tratamientos modernos de las clínicas de París, Londres y Berlín. - Electricidad médica. Hemorragias. - Pulmón, estómago, intestinos, hígado, riñón. - Ciática, diabetes, reumatismo, debilidad. - Secretas. - Calle MAIPU 812. De 15 a 18. - U. T. 656, Avenida.

VACUNAS CARBUNCLO: 0.15 la dosis. MANCHA - SEPTICEMIA. LIGNIERES HERMANOS. 748, Pueyrredón - Buenos Aires. v18

DR. R. PODESTA

Garganta, nariz y oídos. - De los hospitales de Niños y Fernández. - Se mudó a Corrientes 1077, de 14 a 17. U. T. 702, B. O.

HEMORROIDES ALMORRANAS

Cura radical sin operación y sin dolor. No se abona hasta estar curado. - Dr. Cesarino. SUIPACHA 333 - De 15 a 20. v13

Dr. J. MASPERO CASTRO

Ex jefe de clínica Hosp. Rivadavia. Corazón. Ultimo tratamiento, debilidad general y afecciones pulmonares. Nerviosas. Rayos X. Pueyrredón 1880. Consultas de 14 a 16. v21

HERNIA

Reducción garantida sin operación y sin molestias con el New Elastic Truss. Suave y eficaz, este aparato permite todo trabajo, no incomoda y asegura la curación progresiva de las hernias con rapidez y seguridad. — S. BAER, especialista. - 672, Sarmiento 672, 1er. piso, de 9 a 11 y de 15 a 19. v17

Dr. Rapoport

Especialista: Piel, Secretas, Sífilis, Urinarias. Se mudó a Corrientes 1189. De 15 a 17. Obreros: de las 16 a las 20. v21

Urinarias - Sífilis - Piel

Dr. Saraceni - Especialista

Riñón - Vejiga - Uretra - Prostata

CURA RAPIDA de SECRETAS y VENEREAS

Uretritis - Gota militar - Estrechez - Prostatitis

Debilidad - Eczemas - Ulceras - Cura de la SIFILIS con aplicación sin dolor del

606-914

ENFERMEDADES de SEÑORAS

CORRIENTES 1777 - 9 a 11 y de 14 a 20 v21

Dr. ZACARIAS GUZMAN

De regreso de Europa con RADIUM para Cáncer, Tumores, Piel, Reumatismo, Neurastenia, etc. — Rayos ultravioleta. Viamonte 1571, de 14 a 17.-U. T. 9180, J. v20

Dr. M. KUTYN

Dentista norteamericano

Dentaduras fijas. Operaciones sin dolor, últimos adelantos, Av. de Mayo 1411, de 10 a 11 y de 14 a 17, menos jueves. v30

OIDO, NARIZ Y GARGANTA

Dr. A. MARTINI, de los hospitales de Torino y Génova. - Director del servicio de oído, nariz y garganta del Hospital Italiano. Consultas de 14 a 17 - Alsina 1648. v14jun

CARBON de COKE

para calefacción, uso doméstico e industrial, etc.

CARBONILLA DE LEÑA

para estufas, salamandras, fogones, etc.
Hay bastante existencia. Pídanse precios a la

CIA. PRIMITIVA DE GAS DE BUENOS AIRES, LDA. — ALSINA 1169 v18

MAISON ASPLANATO

Casa Unica - 314 - CHACABUCO - 320

ENCAJES - BORDADOS - CORTINAS - LANA - SEDAS PARA TEJER - LABORES

~ NOTABLES REBAJAS ~

20% DE DESCUENTO EN TODAS LAS COMPRAS 20%

Mueblería Tapicería LONDRES Fabricantes Importadores

Recientemente los vendíamos a $ 1 000 en el día de hoy los regalamos por $ 670.- debido al primer balance en nuestra casa

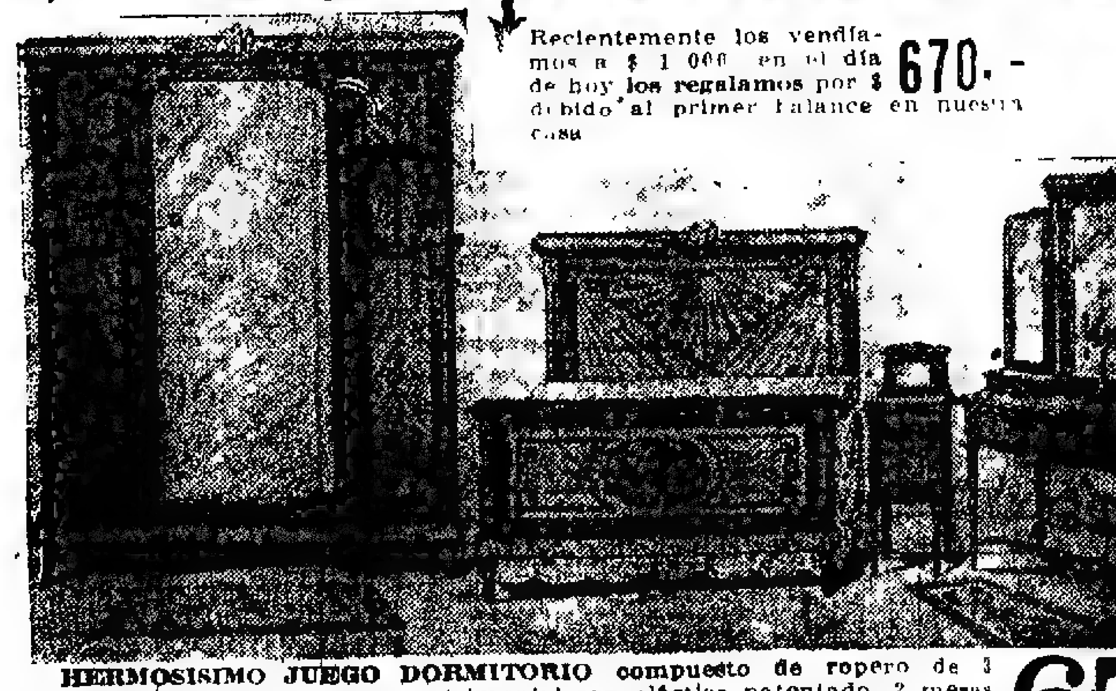

HERMOSISIMO JUEGO DORMITORIO compuesto de ropero de 3 cuerpos, mesa-toilette, cama matrimonial con elástico patentado 2 mesas de luz, 2 sillitas, espejos de cristal Saint Gobain, herrajes y aplicaciones de bronce fundido y cincelado ... $ 670.-

871 — SARMIENTO — 871

GIROS A LA ORDEN DE TERZA HNOS

PERRAMUS de Señora SASTRERIA

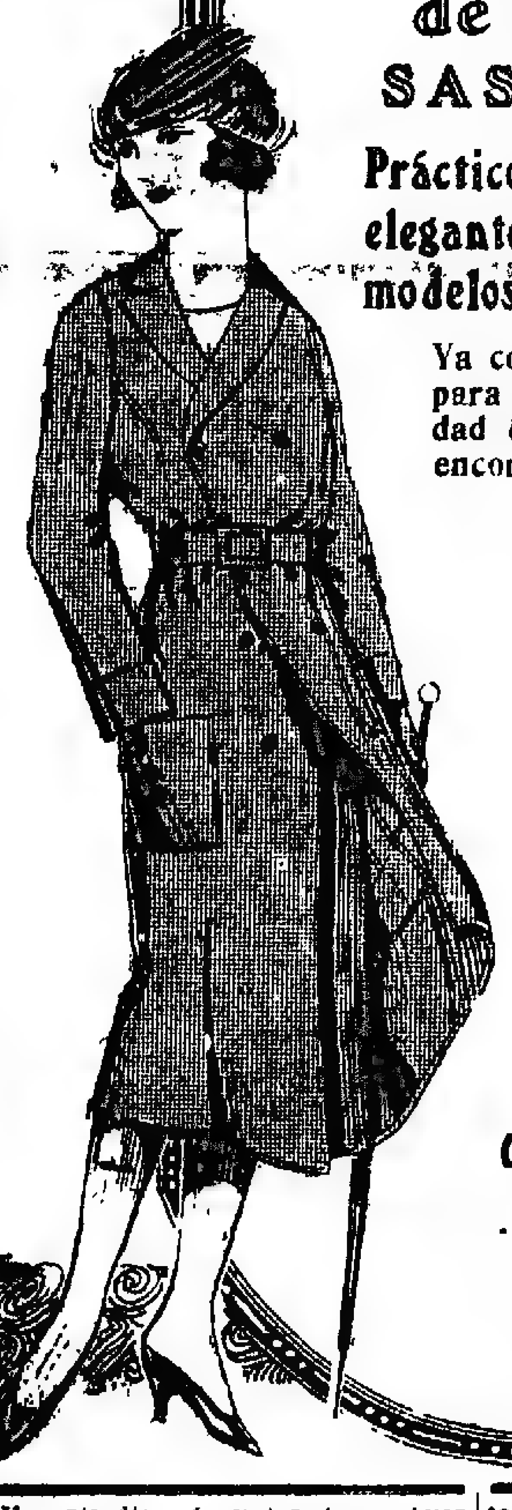

Prácticos y sumamente elegantes son todos los modelos que ofrecemos.

Ya confeccionados y listos para vestir, en gran variedad de estilos, podrá Vd. encontrarlos en nuestra casa.

La calidad de los géneros, es la mejor que se importa.
LOS PERRAMUS A LA MEDIDA los confeccionamos de acuerdo a las últimas reglas impuestas por la moda.

Le invitamos a visitar en nuestra casa el gran surtido que poseemos.

La Moda de Londres

SARMIENTO N. 501
Esq. San Martín
BUENOS AIRES

A. CONAN DOYLE (35)

EL MUNDO PERDIDO

Todos querían acercarse a los viajeros, todos los aclamaban "¡En triunfo! ¡en triunfo!" gritaron centenares de voces. Instantáneamente los cuatro exploradores se sintieron elevados sobre las cabezas de la concurrencia. En vano quisieron defenderse, los que los tenían no querían soltarlos. Y aunque los hubieran querido bajar hubiera sido muy difícil, de tal manera estaban apretados por la multitud. Las voces gritaron. "¡Regent Street! ¡Regent Street!" Se hizo un gran remolino, luego se dibujó poco a poco una corriente, y sobre los hombros que los sostenían pasaron la puerta los cuatro viajeros.

Afuera, el golpe de vista era extraordinario. Cien mil personas esperaban. Aquella multitud iba desde Longham Hotel a Oxford Circus. Un huracán de aclamaciones saludó a los triunfadores, cuando, dominando a los manifestantes, aparecieron en la viva claridad de las farolas eléctricas. Alguien gritó: "¡Un cortejo! ¡Un cortejo!" Y una falange compacta que bloqueaba las calles de una orilla a la otra, avanzó por Regent Street, Pall Mall, Saint James's Street y Picadilly, interrumpiendo la circulación, en todo el centro de Londres: de donde resultó cierto número de colisiones, entre los manifestantes por una parte y la policía y los conductores del "taxicab" por otra. Eran pasadas las veinticuatro cuando los viajeros recuperaron su libertad, delante de la casa de lord Roxton en el Albany, y la multitud, después de haber entonado en coro. "Son famosos por su osadía" coronó su programa con el "Good save the King". Así terminó una de las noches más inauditas que Londres haya visto desde hace mucho tiempo".

Perfecto, amigo Macdona, eso se llama una crónica florida, pero fiel. En cuanto al incidente que tanto impresionó al público, sorprendió a todo el mundo, excepto a nosotros, no hay para qué decirlo. Recuérdese mi encuentro con lord John el día aquel en que bajo la protección de su miriñaque-jaula, andaba buscando para Challenger "un polluelo del diablo". Además, he hecho alusión a las molestias que nos había causado para nuestra evasión de la meseta el bagaje del profesor. En fin, si hubiera contado nuestro regreso, habría tenido mucho que decir sobre el trabajo que habíamos tenido para alimentar con carne podrida a nuestro inmundo compañero; pero he respetado el deseo del profesor de reservar para el último momento, sin que nada pudiera hacerlo suponer, el argumento sin réplica que confundiría a sus adversarios.

¿Qué se hizo del pterodáctil traído a Londres? Nada de cierto se sabe a este respecto. Dos mujeres contaron con espanto que lo habían visto parado en el techo de Queen's Hall y que allí estuvo varias horas como una estatua diabólica. Al siguiente día los diarios de la noche anunciaron que el soldado Mills, de los Coldstream Guards, había comparecido ante un consejo de guerra por haber desertado de su puesto cuando estaba de servicio delante de Malborough House, el consejo no había admitido el sistema de defensa del soldado Mills, que declaraba haber soltado su fusil y echado a correr porque había visto de pronto al diablo entre él y la luna, tal vez, sin embargo, el hecho alegado tenga alguna relación con el que nos ocupa. El único testimonio más que puedo presentar lo tomo del diario de a bordo del paquete "Friesland", de la compañía Holando-Americana. En él se dice que una mañana (que viene a ser la del siguiente día del de la sesión) a las nueve teniendo el buque a diez millas por estribor a Stand Point, algo que era entre una cabra voladora y un murciélago monstruoso pasó sobre él, huyendo hacia el Sudeste con una velocidad prodigiosa. Si el instinto del regreso lo dirigía en buena línea no hay duda de que el último pterodáctil europeo haya hallado su fin en alguna parte de la extensión desierta del Atlántico.

¿Y Gladys, mi Gladys del lago místico, que es preciso que ahora vuelva a llamar "Central", porque jamás recibirá ella de mí la inmortalidad?... ¿No había notado yo siempre en ella cierta nura de dureza? Aun en el momento en que obedecía con orgullo a su orden, ¿no había sentido que era una mezquina enamorada la que impelía a su enamorado a la muerte o al peligro de muerte? Una sinceridad para conmigo mismo, de la que en vano quería defenderme, ¿y que prevalecía constantemente, ¿no me indicaba detrás de la belleza del rostro un alma en la que adivinaba las dos sombras gemelas del egoísmo y de la inconsciencia? ¿Se complacía en el heroísmo, en la grandeza de alma, por la nobleza propia de esos sentimientos, o por lo que ella beneficiaría de gloria sin que le costara ni esfuerzos ni sacrificios? Pero sólo ahora me percataba de eso, por efecto de esa vana sabiduría que da la experiencia.

Yo había recibido una herida. Pude creer un momento que caía en el peor escepticismo. Desde entonces ha pasado una semana, hemos tenido, lord Roxton y yo, una conferencia importantísima y... y creo francamente que las cosas hubieran podido ser peores.

Voy a explicarme en pocas palabras. Al llegar a Southampton, no había recibido ninguna carta, ningún telegrama, y cuando esa noche llegué, a eso de las diez, ante la "villa" de Streatham, la inquietud me tenía afiebrado. ¿Gladys estaba muerta o viva? ¿Qué se habían hecho los sueños de mis noches? ¿Sus brazos abiertos, su sonrisa, las palabras que ella sabía encontrar para el hombre que había arriesgado la vida por complacer un capricho suyo? Ya bajaba y, de aquellas alturas para tocar el suelo... Sin embargo, algunas buenas razones que ella me diera bastarían para elevarme nuevamente a las nubes. Atravesé corriendo la alameda del jardín; levanté el llamador de la puerta, oí en el interior la voz de Gladys y pasando delante de la sirvienta azorada caí en el salón. Gladys estaba allí en un sofá bajo, cerca del piano, iluminada por la lámpara clásica. Franqueé en tres pasos la distancia que me separaba de ella y le tomé ambas manos.

—¡Gladys! exclamé, ¡Gladys!

Ella levantó los ojos. La más viva sorpresa se pintaba en su semblante. Se había operado en ella un cambio sutil. Yo no le conocía esa mirada altanera fija, dura, ni aquella inflexión de los labios.

—¿Qué significa esto? me dijo,

—¡Gladys! insistí ¿qué tiene usted? ¿Y no es usted mi Gladys, la pequeña Gladys Henderson?

—No, me contestó. Soy Gladys Potts. Permítame presentarle a mi esposo.

¡Qué absurda es la vida! Me sorprendió haciendo un maquinal saludo y estrechando la mano a un hombrecillo rubio, que se había levantado de las profundidas de un sillón, del sillón que antes me daban a mí; nos balanceábamos y gesticulábamos, uno delante del otro.

—Papá nos hace el favor de alojarnos aquí mientras se termina nuestra casa.

—¡Ah!...

—¿Así que usted no recibió mi carta en Pará?

—No he recibido ninguna carta.

—¡Qué lástima! ¡Allí le explicaba todo.

—De todos modos se explica.

—No le he ocultado nada a William. No tenemos secretos entre nosotros. ¡Cuánto siento lo que ha sucedido! También porque me abandonó usted se marchó al fin del mundo... ¿No está enfadado conmigo?

—No, no, absolutamente. Me retiro.

—Pero antes tomará usted alguna cosa, dijo el hombrecillo.

Y añadió en tono de confidencia:

—Siempre es la misma historia: ¿verdad? Y seguirá siendo la misma, mientras no tengamos la poligamia... pero al revés, ¿comprende usted?

Y estalló en una risa idiota. Yo me dirigí apresuradamente a la puerta y me disponía a salir cuando, cediendo a un impulso irresistible, me volví repentinamente y fui hacia mi feliz rival que miraba nerviosamente la campanilla eléctrica.

—¿Quiere usted permitirme una pregunta? le dije.

—Siempre que sea razonable, me respondió.

—¿Qué ha hecho usted en su vida? ¿Ha buscado algún tesoro escondido? ¿Ha descubierto el polo? ¿Ha mandado algún barco pirata? ¿Ha pasado la Mancha en aeroplano? ¿En fin, ¿cómo y por qué se ha formado usted un prestigio romántico?

Me miró y leí en su buen rostro insignificante y desmedrado, una verdadera desesperación.

—¿No le parece a usted, murmuró, que esa es una pregunta demasiado personal?

—Entonces exclamé, contésteme solamente a esto: ¿qué profesión ejerce usted?

—Soy segundo pasante de abogado en casa de los señores Johnson y Merivale, Chancery Lane número 41.

—¡Buenas noches! dije.

¡Y vibrante de pena, de rabia, riendo con amargura, me desvanecí en las tinieblas a la manera de todos los héroes inconsolables a quienes se les ha destrozado el corazón!

Un episodio más y termino. Ayer por la noche, después de comer en casa de lord John Roxton, estábamos fumando y charlando familiarmente de nuestras aventuras. Yo sentía una curiosa impresión al encontrar las mismas personas en un marco tan diferente. Allí estaba Challenger con su risa condescendiente, sus párpados caídos, sus ojos intolerantes, su barba agresiva, su enorme torso; inflando las mejillas, soplando el humo, le hablaba a Summerlee con un tono de dictar sentencias. Y Summerlee, con su corta pipa entre el delgado bigote y su perilla gris, tenía su cara fatigada, discutía con animación, oponía mil chicanas a todas las sentencias de Challenger. Nuestro anfitrión con sus facciones agudas, su rostro de águila, continuaba guardando en el fondo de sus pupilas azules y frías como un ventisquero un resplandor de malicia.

Y en su mismo santuario, bajo la luz rosada de las lámparas, entre sus innumerables trofeos, lord Roxton nos hizo, algo más tarde, la comunicación que tenía que hacernos. Había tomado de un estante una caja vieja de cigarros y la había colocado sobre la mesa.

—Hay algo, dijo, de lo que tal vez hubiera debido hablarles a ustedes antes, pero he preferido informarme primero; era inútil hacer nacer esperanzas prematuramente. ¿Recuerdan ustedes que el día en que descubrimos el pantano de los ptedoráctiles, me llamaron la atención la configuración y la naturaleza del terreno? Pero tal vez no se fijarían ustedes en ello. El pantano era un antiguo cráter lleno de arcilla azul.

Los profesores se inclinaron.

—Como cráter lleno de arcilla azul, yo no conocía más que otro en el mundo. La mina de diamantes de Beers, en Limberby. Por eso, comprenderán ustedes que yo no tuviera en el cerebro más que diamantes. Inventé un equipo que me protegía contra los inmundos bichos, y pasé todo un día revolviendo el suelo con mi cuchillo. Esto es lo que saqué:

Abriendo la caja de cigarros, sacó y puso sobre la mesa veinte o treinta guijarros nudosos cuyo tamaño variaba desde el de un poroto hasta el de una avellana.

—Sí, tal vez hubiera debido decírselo a ustedes. Pero yo sé a lo que uno se expone hablando aturdidamente. Estas piedras, a pesar de su tamaño, no tendrían precio sino en razón de su color o de su pureza, una vez sacadas de su ganga. Las traje a Londres; y el mismo día de nuestra llegada fuí en busca de Spink y le pedí que me tallara una toscamente y la valuara.

Tomó del bolsillo una cajita de la que hizo caer un diamante que lanzaba mil destellos, una de las piedras más hermosas que yo haya visto nunca.

—Este es el resultado. Según dice Spink, el conjunto vale, por lo menos, doscientas mil libras. Naturalmente, dividiremos la suma. No permito que sea de otro modo. Y, dirigiéndose a Challenger le preguntó: ¿qué piensa usted hacer con su parte?

—Sí, verdaderamente, usted persiste en sus generosas intenciones, fundaré un museo particular, con el que soñaba hace mucho tiempo.

—¿Y usted, Summerlee?

—Dejaré la enseñanza para consagrarme por completo a la clasificación definitiva de los fósiles de la greda.

—Yo, dijo lord Roxton, organizaré una expedición; pienso volver a ver la simpática meseta. ¿Usted, joven, supongo que se casará?

—Por ahora no, dije con una triste sonrisa; creo más bien que lo acompañaré a usted... si usted me acepta.

Lord Roxton no me contestó; pero una mano tostada buscó la mía encima de la mesa.

FIN

"*Ciudad de Mexico*" en sus departamentos respectivos, de la "Casa Central" y en el "Anexo Niños", ofrece en venta un interesante y variado surtido de

ARTICULOS DE PUNTO Y ROPA INTERIOR DE ABRIGO

Para Señoras, Señoritas, Hombres, Niños, Niñas y Bebés.

PRECIOS MUY CONVENIENTES

PARA SEÑORAS y HOMBRES
En nuestra "CASA CENTRAL"

:: PARA NIÑOS y BEBES ::
En nuestro "ANEXO NIÑOS"

852. SWEATERS (Tricotas), con cuello derecho o sport, en pura lana, colores lisos a **19.50**

851. TRICOTAS de pura lana, forma recta, artículo fino y de mucho abrigo, a . . $ **32.—**

856. FAJAS-CINTURA tubulares de pura lana punto tricot, artículo abrigado, $ **5.25**

857. CANILLERAS de pura lana, en malla gruesa de punto tricot, a $ **3.75**

858. RODILLERAS punto tricot, de pura lana, malla gruesa, a . . $ **4.90**

CAMISETAS de algodón con frisa, con cartera, blancas o en color liso artículo de abrigo, a . . . . . $ **4.90**

CALZONCILLOS haciendo juego, a pesos **4.90**

CAMISETAS de lana, pechera doble, artículo de muy buen resultado, a . . . $ **9.50**

CALZONCILLOS haciendo juego, a. . . $ **9.25**

Artículos de abrigo para hombres: "Casa Central"

CAMISETAS de lana color natural, con cartera mangas largas, artículo muy durable, a . . . . $ **5.90**

CAMISETAS de lana con cartera tipo de mediano grosor, color natural, a . . . . . $ **8.5**

Camisetas y calzoncillos de punto para hombre "CASA CENTRAL"

Artículos de punto para Niños
En nuestro
Anexo Niños,
2.o piso

759. — CAMISETAS de lana, malla delgada, mangas cortas o largas. Artículo de buen resultado.

Años:	2-4	6-10	12 16
$	2.90	3.40	3.90

759. CALZONCILLOS cortos de lana, malla delgada, artículo de duración.

Años	3-4	6-10	12-14
$	2.90	3.40	3.90

Artículos de punto para Niños
En nuestro
"Anexo Niños 2o. piso

CAMISETAS de lana, con cartera, artículo de buen resultado. Años

Años	2 4	5 8	9 13
$	3.90	4.90	5.90

CALZONCILLOS de lana haciendo juego con las camisetas. Años

Años	4	5 8	9 13
$	4.90	5.90	6.90

822 TRAJES de punto jersey, de pura lana, cuello bajo o alto, abrochado en el hombro, con gorro. En colores lisos surtidos

Años:	2 3	4
$	16.50	18.—
	5	6	7
$	19.50	21.—	23.—

299. CAMISETAS de lana, doble pechera, abrochadas en el hombro. Años

	1-3	4-8	9-13
$	4.90	5.90	6.90

757. CAMISETAS de algodón con frisa, buena clase artículo de mucho abrigo.

Años	2 4	6 8	10	14
$	1.95	2.45	2.90	3.46

757. CALZONCILLOS cortos de algodón con frisa muy abrigados, clase fina

Años	2 3-4	6 8	10 12	14
$	2.45	2.95	3.40	3.80

776 COMBINACIONES de algodón con frisa abrigadas. Años

2 3	4 6	7 9	[illegible]
2.90	3.50	4.20	4.90

776 COMBINACIONES de lana gruesa. Años

1 4	5 7	8 10	11 13
4.90	5.40	5.90	6.50

785 TRICOTAS punto tricot de pura lana cuello alto o bajo, malla gruesa, colores surtidos. Años

	1 2	3 4	6
$	5.25	5.90	6.60
	6	7	8
$	7.25	7.90	8.60
Años	9		
$	9.50		

CIUDAD DE MEXICO
FLORIDA y SARMIENTO
Bs. AIRES

NO NECESITA DINERO

Vd. puede pagarnos cómodamente en 10 meses los mismos artículos a los mismos precios que tenemos para el contado; no cobramos comisiones ni recargo alguno.

Trajes y abrigos para Vd. y para los suyos, calzado, sombreros, ropa interior, blanca y de abrigo, alfombras, ropa de cama y de mesa, artículos generales para uso personal y del hogar; todo se lo ofrecemos nosotros a precios convenientísimos. No pase por alto nuestros avisos. Recuerde constantemente que le facilitamos lo forma de comprar cuanto necesite sin alterar su presupuesto en lo más mínimo.

Solicítenos datos personalmente, por carta o por teléfono.

LA CASA MAS CONVENIENTE PARA COMPRAS

A. CABEZAS
SARMIENTO ESQ. S. MARTIN (Bs. As.)

Doctor ENRIQUE FEINMANN
Tratamiento de las enfermedades pulmonares. Reumatismo y venéreas; de 8 a 12. Corazón estómago y nerviosas de 14 a 18. Calle RIVADAVIA 1425.—Unión Telef. 203, [illegible] perm.

SIFILIS
Curación rápida por nuevo tratamiento Dr. B. De Angelis. Consultas de 15 a 20. Anchorena [illegible] v16

ENFERMEDADES CRONICAS
Tratamiento Hidro Herbolario natural, resultados positivos y notables desde los primeros días. Pedir Nta J. Monis, J. B. Alberdi [illegible] Correspondencia o personal. v20

La Tintorería Económica en Casa

Con los famosos jabones colorantes "TINTOL" Vd. puede teñir en su casa en un instante

TIÑEN cualquier prenda de vestir, ya sea de lana, seda, algodón, mezcla, etc.

COLOR FIRME — NO QUEMA LA ROPA — NO DESTIÑE

PRECIO DE VENTA: $ 0.80

Pídalos en todas las droguerías, farmacias y casas de ramos generales

TINTOL

Concesionarios: E. SAUVANT y Cía.
SARMIENTO 947 . U. T. 1852, Rivadavia
BUENOS AIRES

Dr. AROLDO ANFORA
Garganta, nariz y oídos. De los servicios de la especialidad de los hospitales Rivadavia y Francés. — Talcahuano 880. - De 14 a 17. U. T. 3490, Juncal.

Doctora GIORGI
Médica de la Maternidad del Hospital San Roque. - Enfermedades de señoras y partos. Consultas: de 15 a 17. - Corrientes 1212.

Dr. TORTI
Secretas, Urinarias y Piel, curación científica de la debilidad general. Avariosis, Riñones, Vejiga y Próstata. Moreno 925, de 9 a 11 y de 15 a 18.30. v30

CURA NATURAL
Para todas las enfermedades crónicas catálogo y explicaciones gratis, personalmente. De 8 a 20. - Pr. Nta. D. CARRERA, Rivadavia 6833. - U. T. 3233, Flores. v30

Dr. VILA Especialista nerviosas e internas en general. Sangre. Electricidad. Rayos X. - Cangallo 2158. - Lunes, miér. y vier., de 9 a 11 y 14 a 17. v11ju.

SECRETAS - VENEREAS

Dr. L. VETERE De la Universidad de Nápoles y Buenos Aires. Ex médico del Hosp. Italiano. Cura rápida enfermedades venéreas, internas, señoras y cirugía. Humberto I 1988. - U. T. 470, Buen Orden. De 7 a 10 y de 15 a 17. v24m

Doctor PEDRO BELOU
Profesor de la Facultad. Cirugía general, garganta, nariz y oídos. Cons. de 15 a 17. Solpacha 443 [illegible] 1782 Rivadavia v21

Dr. BACA
Jefe del servicio de piel y sífilis del Hospital J. A. Fernández. Ultramicroscopia. Consultas de 14 a 18, excepto jueves. Calle Río Bamba 1157.

La quincena de la economia

causará verdadera sorpresa al público, por la asombrosa modicidad en los precios de los artículos.

HOY se inicia y HOY mismo debe Vd. aprovecharla.

$37 — $37

$10.50 — CAMISETA para hombre de pura lana, artículo de mucho abrigo. Antes $ 13.50 Ahora . . . . . . $ 10.50

$10.50 — SOMBRERO a. . . norteamericano, forma de moda. Antes $ 15. Ahora $ 10.50

$5.50 — CAMISA en buen [illegible], pecheras y puños de fantasía. Antes $ 6.15 [illegible] . . . . $ 5.50

$10.50 — BOTINES para hombre, de box calf negro, puntera y capellada calada. Antes $ 15.50. Ahora . . . . . . $ 10.50

$5.25 — TRAJE de punto en tricot, para niños de 2 a [illegible] años. Antes $ 7.90. Ahora $ 5.25

$7.50 — ZAPATOS para señora en potro charolado, una [illegible] taco cubano. Antes $ 11.90. Ahora . . . . . $ 7.50

TRAJE para hombre, en casimires ingleses de la mejor calidad. Confección esmerada. Antes $ 65. Ahora . . . . $ 37.—

CREDITOS
Los acordamos a pagar en 10 meses, sin recargo en los precios.

CATALOGO
Se remite gratis a quien lo solicite del interior de la República.

SOBRETODO en casimires de lana, cruzado o derecho, forma de moda y variedad de gustos. Antes $ 65 Ahora $ 37.—

M. ZABALA
Bme. MITRE y ESMERALDA

LOS DOS METODOS

ANTAÑO.—Para preservarse de resfriados, toses y bronquitis, se usaban capas, bufandas, chales, cobertores, paraguas, etc.

HOGAÑO. — Con tomar **ALQUITRAN GUYOT** es suficiente.

El uso del alquitrán Guyot, a todas las comidas y a la dosis de una cucharada cafetera por cada vaso de agua, basta, en efecto, para hacer desaparecer en poco tiempo aun la tos más rebelde, y para curar el catarro más tenaz y la bronquitis más inveterada. Es más, a veces se consigue dominar y curar la tisis ya declarada, pues el Alquitrán detiene la descomposición de los tubérculos del pulmón al matar a los malos microbios, causa de dicha descomposición.

¡Desconfiad del consejo, realmente interesado, si, en lugar del verdadero Alquitrán Guyot, os propusiesen tal o cual producto! Para lograr la curación de bronquitis, catarros, resfriados antiguos descuidados, y, necesariamente, el asma y la tisis, es absolutamente preciso especificar bien en las farmacias que lo que deseáis es el verdadero Alquitrán Guyot. Aunque lo mejor para evitar todo error, es fijarse en la etiqueta que, si es del verdadero Alquitrán Guyot, lleva el nombre de Guyot impreso en grandes letras, y su firma en tres colores: violeta, verde y rojo, al biés, así como las señas Maison L. Frère, 19, rue Jacob París.

Advertencia: Como **hay personas** para quienes el sabor del agua de brea no es agradable, podrán reemplazarlas con las Cápsulas Guyot de Alquitrán de Noruega **(de pino marítimo puro)** y tomar dos o tres cápsulas a cada comida, las cuales producen idénticos efectos saludables y una curación igualmente cierta. Las verdaderas Cápsulas Guyot son blancas, y la firma de Guyot va impresa en negro sobre cada cápsula.

Examen gratis de la Vista

Si Vd. sufre dolor de cabeza o tiene la vista débil, consulte con toda confianza a

ADOLFO PANIZZA y Cía.

122, C. Pellegrini 122, Bs. Aires

Anteojos y lentes enchapados en oro fino inalterable, desde $ 8.—, A precios módicos atendemos las recetas de médicos oculistas.
Conserve este aviso. Cada vez que lo presente al abonar sus compras obtendrá 5 o|o de descuento.

PELETERIA AMERICANA

Gran Exposición de PIELES FINAS recientemente recibidas, a precios que representan el 50 o|o más barato que el año anterior.

Bmé. MITRE 933

AVISOS FUNEBRES

SEPELIOS

† IDA CANEPA DE AMADEO.—q. e. p. d.—Falleció el 15 de mayo de 1921.—Su esposo Oscar A. Amadeo, sus hijos Zulema Ida, Oscar H. y Carlos A. Amadeo, sus padres, hermanos, sobrinos y demás deudos invitan a sus relaciones a acompañar los restos de la extinta al cementerio del Oeste, hoy lunes 16, a las 14. El duelo se despedirá por tarjeta. Casa mortuoria, Córdoba 673. Carruajes casa Cambiasso, Warnes 2119 y Bompland 2171.

† ERMELINDA ZULEMA MORA.—q. e. p. d.—Falleció el 14 de mayo de 1921.—Sus padres Celestino Mora e Ignacia A. de Mora; sus hermanos Sarah, Julia, Celestino Horacio, Roberto Anselmo y Alberto Mario, su señora abuela María Eustaquia S. de Atela; sus tíos, primos y demás deudos invitan a sus relaciones a acompañar los restos de la extinta al cementerio del Oeste, hoy lunes 16, a las 10. Se despedirá por tarjeta. Ruégase no enviar coronas. Casa mortuoria, Carlos Calvo 3824.—Nota: Carruajes casa Barberis, Belgrano 3752 y Avda. San Martín 1355. v16

† ROQUE LASASSO — q. e. p. d. — Falleció el 15 de mayo de 1921 — Sus hijos, Carmen L. de Spera, Felisa L. de Hipólito, Nicolás y Angela, hijos políticos, Roque Spera, Antonio Hipólito y José A. Gerding; nietos, sobrinos y demás deudos invitan a acompañar los restos del extinto al cementerio del Oeste, hoy lunes 16, a las 15.30. El duelo se despedirá por tarjeta. Casa mortuoria, Merlo 3621 (Floresta).—Carruajes casa Carlos Tarulla, Rivadavia 7364.

† JOSE DURANTE.—q. e. p. d.—Falleció el 15 de mayo de 1921.—Sus hijos Máxima D. de Bossi, María Luisa, Cleofe M., José D. y Pablo Bartolomé, sus hermanos (ausentes), su hijo político Francisco Bossi, sus sobrinos, nietos y demás deudos invitan a sus relaciones a acompañar los restos del extinto al cementerio del Oeste, mañana martes 17 a las 9. Única invitación. Casa mortuoria, Carlos Calvo 2905.—Nota: Servicio Alfonso González y Cía. v17

† MIGUEL HERRERA — q. e. p. d. — Falleció en Berazategui (F. C. S.), el 15 de mayo de 1921. — La familia invita a sus relaciones a acompañar los restos del extinto al cementerio de Quilmes, hoy lunes 16, a las 15. — Servicio cochería Roverano.

† ANGELA QUIRNO DE OTERIZA — q. e. p. d. — Falleció el 15 de mayo de 1921, confortada con los auxilios de la santa religión y la bendición papal. — Sus hijos, Carlos, Angélica, Eduardo, Roberto E., María Elena, Marta, Esther y María Julia; sus hermanas Julia y Emilia Quirno de Quirno Costa; tíos, sobrinos, primos y demás deudos invitan a sus relaciones a acompañar sus restos al cementerio del Norte, hoy lunes 16, a las 16.30. Se ruega no enviar coronas. El duelo se despedirá por tarjeta. Casa mortuoria, Junín 1269. — Nota: Servicio casa Mirás, Balcarce 317, y Talcahuano y Córdoba.

† CARLOS BERTARINI.—q. e. p. d.—Falleció en Adrogué (F. C. Sud), el 15 de mayo de 1921.—Su esposa María D. de Bertarini; sus hijos Rosa B. de Novara, Angélica María Luisa B. de Regazzoni, Juan Carlos y Esequiel; sus hijos políticos Rómulo L. Novara y Pablo Regazzoni (hijo); sus padres políticos Juan Daneri y Rosa B. de Daneri; sus hermanos Josefa B. de Vignatti, Mariana y Clara (ausentes); sus hermanos políticos, nietos, sobrinos, primos y demás deudos invitan a sus relaciones a acompañar los restos del extinto al cementerio de Adrogué hoy lunes 16 a las 11 horas. Única invitación. El duelo se despedirá por tarjeta. Casa mortuoria Castelli 389, Adrogué. Carruajes: casa Leguizamón y Cía. y sucursal Adrogué.

† ANGELA PALOMBO DE MIGLIARO.—q. e. p. d.—Falleció en San Martín el 15 de mayo de 1921, confortada con los auxilios de la santa religión.—Sus hijos Vicente, Luis, Pedro, Fernando, Amelia M. viuda de Domissi, Elvira M. de Domissi, Angela, Teresa, Ricardo y Aída; sus hijos políticos Juana S. de Migliaro, Alfredo Domissi y Blendina B. de Migliaro; sus hermanos Alberto, Luisa, María y Enrique; nietos, sobrinos, primos y demás deudos invitan a sus relaciones a acompañar los restos de la extinta al cementerio local, hoy lunes 16, a las 10 horas. El duelo se despedirá por tarjeta. Casa mortuoria, Mitre 459, San Martín (F. C. C. A.). El servicio a cargo de la empresa de Pedro Menini y Hno.

† VICENTE ELIAS BARBERIS.—q. e. p. d.—Falleció el 15 de mayo de 1921.—Sus hijos Rodolfo, Haydée y Jorge; sus hermanos Ottorino, Magdalena B. de Dalberny y Elvira, su señora madre política Ana M. de Balbini; sus hermanos y hermanas políticos, tíos, sobrinos, primos y demás deudos invitan a sus relaciones a acompañar los restos del extinto al cementerio del Norte, hoy lunes 16, a las 10.30. Se ruega no enviar coronas. Casa mortuoria, Vidt 1942. Nota: servicio de la Compañía Nacional de Carruajes y Automóviles, Carlos Pellegrini 549 y Río Bamba 966.

† BERNABELA MIRANDA—q. e. p. d.—Falleció el 15 de mayo de 1921.—Su esposo Jacinto Miranda, sus hijos Jacinto, Julia, Manuel, Jenara, Josefa, Clara, Modesto y Guillermo, sus hijos políticos Paulino González, Luis J. Juárez y Raquel Ernestina R. de Miranda, hermanos, nietos, sobrinos y demás deudos invitan a sus relaciones a acompañar los restos de la extinta al cementerio de Flores, hoy lunes 16, a las 16. El duelo se despedirá por tarjeta. Casa mortuoria, Junta 3660. Nota: carruajes en la empresa Luis Tarulla, Rivadavia 7274.

† EMMA G. DE KABEL.—q. e. p. d.—Falleció el 14 de mayo de 1921.—Sus hijos doctor Raúl (ausente), Ella y Helmuth Kabel, su hija política Emmy T. de Kabel (ausente), y demás deudos invitan a sus relaciones a acompañar los restos de la extinta al cementerio de Disidentes (sección alemana) hoy lunes 16 a las 10. Única invitación. El duelo se despedirá por tarjeta. Se ruega no enviar coronas. Casa mortuoria, Amenábar 1578 (Belgrano). Nota. Carruajes en la empresa de Esteban A. Costa, Cabildo 1980, Belgrano, sucursal, V. Urquiza, Baunes 2720.

† ANDRESITO DAVID SCLAVUNO. — q. e. p. d.—Falleció el 15 de mayo de 1921.—Sus padres Anastasio Sclavuno y Elena S. de Sclavuno, sus abuelos Pedro y Elisabeth V. de Sclavuno, (ausentes) y Andrés Sclavuno, tíos, primos, y demás deudos invitan a sus relaciones a acompañar los restos del extinto al cementerio del Oeste, hoy lunes 16, a las 14. Se ruega no enviar coronas. El duelo se despedirá por tarjeta. Casa mortuoria, Carcarañá 226.—Nota: carruajes en la empresa Domingo Falcone, La Madrid 447 al 457.

† FRANCISCO FERRARI—q. e. p. d.—Falleció el 15 de mayo de 1921.—Su esposa Elena Di Tomaso de Ferrari; sus hijos Corino, Sara C., Delfín P. y Josefina, sus hijas políticas Francisca Di Tomaso de Di Lorenzo y Rosa Peragini de Ferrari; sus nietos, hermanos políticos, sobrinos y demás deudos invitan a sus relaciones a acompañar los restos del extinto al cementerio del Oeste, hoy lunes 16 a las 15.30 horas. Casa mortuoria, Salguero 1303. El duelo se despedirá por tarjeta. En la Compañía Argentina, Libertad 964 y Santa Fe 2901, habrá carruajes.

† ALEJANDRO BASILICO.—q. e. p. d.—Falleció el 15 de mayo de 1921.—Su esposa Raquel Caimi de Basilico; sus hijos José y Raúl; su padre político Angel Caimi; su tío Pablo Caimi, sus primos y demás deudos invitan a sus relaciones a acompañar los restos del extinto al cementerio del Oeste, hoy lunes 16, a las 10 horas. Casa mortuoria Neuquén 442. El duelo se despedirá por tarjeta.—En la Compañía Argentina, Libertad 964 y Santa Fe 2901, habrá carruajes.

† IGNACIA CORBERA DE ALONZO—q. e. p. d.—Falleció el 14 de mayo de 1921, confortada con los auxilios de la santa religión—Sus hijos, Armando, Adela A. de Alvarez y Manuel; sus hijastros, Amalia A. de Armanasco y Adolfo; sus hijos políticos, Concepción L. de Alonzo, Ramón Alvarez y Domingo Armanasco; sus nietos, sobrinos y demás deudos invitan a sus relaciones a acompañar los restos de la extinta al cementerio de Avellaneda, hoy lunes 16 a las 9. Casa mortuoria Pintos 221 (Avellaneda). El duelo se despedirá por tarjeta. Servicio de la cochería Corradi, Mitre 452, Avellaneda.

† TOMAS LEMA — q. e. p. d. — Falleció el 15 de mayo de 1921. — Su esposa, Pascuala R. M. de Lema; sus hijos, Miguel, Manuel, Laura, Agustín y Emilio; su hijo político, Ovidio Trivellini; hermanos políticos, sobrinos, primos y demás deudos invitan a sus relaciones a acompañar los restos del extinto al cementerio del Oeste, hoy lunes 16, a las 9.30. Única invitación. El duelo se despedirá por tarjeta. Se ruega no enviar coronas. Casa mortuoria, Berutti 2836. — Nota: Carruajes en la empresa de Luis y Renato Bietti, Arenales 2829.

† TEOFILO TISSIER — q. e. p. d. — Falleció el 15 de mayo de 1921. — Sus hijos, Juana (ausente) Carlos, Elena y Antonio; hijo político y nietos (ausentes); su hermana Nelly Tissier (ausente) y demás deudos invitan a sus relaciones a acompañar los restos del extinto al cementerio del Oeste, hoy lunes 16, a las 16. Única invitación. El duelo se despedirá por tarjeta. Se ruega no enviar coronas. Casa mortuoria, Serrano 1452. — Nota: Carruajes en la empresa de Luis y Renato Bietti, Arenales 2829.

† PEDRO PUTADE — q. e. p. d. — Falleció el 15 de mayo de 1921, confortado con los auxilios de la santa religión. — Su hijito, Pedrito, su hermana María P. de Mignaburu, Vicente e Isabel P. de Menteguiaga; su hermana política, Manuela Menéndez; sus sobrinos, tíos, primos y demás deudos invitan a sus relaciones a acompañar los restos del extinto al cementerio del Oeste, hoy lunes 16, a las 15.30. Casa mortuoria, Malabia 2133, Palermo. El duelo se despedirá por tarjeta. — Nota: Carruajes en la empresa de P. Perulli, Mitre 685, Avellaneda.

† JUAN MANUEL MONTANARO.—q. e. p. d. Falleció el 15 de mayo de 1921. —Su señora madre Manuela Dondo de Montanaro, sus hermanos Luis B., María Victoria, Catalina M. de Gómez, Isabel M. de Rodríguez, Leonardo Susana, Daniel, José Diego y María Esther; sus hermanos políticos Justa Leos, Jacinto P. Gómez y Alfredo Rodríguez; sus sobrinos, tíos, primos y demás deudos invitan a sus relaciones a acompañar los restos del extinto al cementerio de Avellaneda, mañana martes 17, a las 10. Casa mortuoria, Belgrano 778, Avellaneda. El duelo se despedirá por tarjeta.—Nota: Carruajes en la empresa de P. Perulli, Mitre 685, Avellaneda.

† EUSEBIO CABRERA — q. e. p. d. — Falleció en Tandil el 15 de mayo de 1921. — Su esposa Rita Marengo de Cabrera, sus hijos, Mariano, Eusebio, Carlos, Luisa C. de Figueroa, Clotilde C. de Randle, Enriqueta, María Rita y Marta, sus hijos políticos, Susana P. de Cabrera, Judith O. de Cabrera, Miguel C. Figueroa y Horacio Randle, sus nietos, hermanas, hermanas políticas, sobrinos y demás deudos invitan a sus relaciones a acompañar los restos del extinto al cementerio del Norte hoy lunes 16, a las 16.30. Casa mortuoria, Charcas 2462. Se despedirá por tarjeta. — Servicio casa Iribarne, Callao 416, y José E. Uriburu 1230.

† CONCEPCION D. Viuda DE PICIRILLO — q. e. p. d. — Falleció el 15 de mayo de 1921. — Sus hijos, Rosa P. de Surio, Luisa P. de Tomasino, Nicolás, Emilia, Juan y Angela Picirillo; sus hijos políticos, primos, sobrinos, nietos y demás deudos invitan a sus relaciones a acompañar los restos de la extinta al cementerio del Oeste, hoy lunes 16, a las 15.30. El duelo se despedirá por tarjeta. Casa mortuoria, Castillo 654. — Carruajes en la casa Massarella, Triunvirato 29 al 31.

† HECTOR JUAN PASTORINI — q. e. p. d. — Falleció el 14 de mayo de 1921, confortado con los auxilios de la santa religión. — Sus padres, Juan Pastorini y María Peluffo de Pastorini; sus hermanos, Rosa, Orilio, Armando, Mariano y Romero Pastorini; sus tíos, primos y demás deudos invitan a sus relaciones a acompañar los restos del extinto al cementerio del Oeste, hoy lunes 16, a las 15. Única invitación. El duelo se despedirá por tarjeta. Se ruega no enviar coronas. Casa mortuoria, Uspallata 2791. — Nota: Servicio casa González Hnos., Belgrano 2970, Avda. La Plata 134, y Avda. Sáenz 398.

† JOSEFINA BALSA DE SELAYA — q. e. p. d. — Falleció el 15 de mayo de 1921, confortada con los auxilios de la santa religión. — Sus padres, general Eudoro J. Balsa y Estela V. de Balsa; su esposo, Víctor Selaya (ausente); su hijo Víctor Selaya Balsa; su hermano Eudoro Balsa (hijo); su hermana política, M. Celina Cabral de Balsa; sobrinos, tíos, y demás deudos invitan a sus relaciones a acompañar los restos de la extinta al cementerio del Norte, hoy lunes 16, a las 14. El duelo se despedirá por tarjeta. Casa mortuoria, Cangallo 2331. — Carruajes casa Rossi, Cangallo 963.

† PEDRO SIVORI. — q. e. p. d. — Falleció el 15 de mayo de 1921. — Su esposa, Margarita B. de Sivori; sus hijos, María Rosa, Pedro, Rodolfo, Juan Antonio, Berta, y Ofelia; sus hermanas, María, Carlota S. de Betular y Gregoria; su hermano político, Angel Betular; sus sobrinos y demás deudos invitan a sus relaciones a acompañar los restos del extinto al cementerio del Oeste, mañana martes 17, a las 9.15. Casa mortuoria, Tres Esquinas 1905. — Nota: Servicio a cargo de la cochería Corradi, Mitre 452.

† CARMEN COSENTINO.—q. e. p. d.—Falleció el 15 de mayo de 1921—Su señora madre Rosa Sarubbo, viuda de Cosentino, sus hermanos María Josefa, José, Isabel, Angela, Rosa, Nicolás, María, Pascual y Roberto; su futuro hermano político, Víctor Lo Iacono; sus tíos, Nicolás Cosentino, José Loffiego y Luis Leo (ausentes); sus tías, primos y demás deudos invitan a sus relaciones a acompañar los restos de la extinta al cementerio del Oeste, hoy lunes 16 a las 15. El duelo se despedirá por tarjeta. Casa mortuoria, Soler 3887. La comitiva fúnebre partirá del hospital Torнú a la hora indicada. Servicio fúnebre está a cargo de la casa Giordano y Hno., Gorriti 3402.

PARTICIPACION DE SEPELIOS

† ADELINA RASTELLI DE MASCIAS.—q. e. p. d.—Falleció el 14 de mayo de 1921, confortada con los auxilios religiosos. Su esposo Federico Mascias MacDougall; sus hijos Federico, Lolita y Celina, y demás deudos, participan a sus relaciones su fallecimiento y que sus restos fueron inhumados en el cementerio del Norte, ayer domingo 15. S|c. Machain 3118, Villa Urquiza. Servicio casa Iribarne, Callao 416 y José E. Uriburu 1230.

MISAS Y FUNERALES

† FELIPE DE LA HOZ—q. e. p. d.—Falleció el 25 de enero de 1921, confortado con los auxilios de la santa religión.—Su hija Fanny de la Hoz de Manrique; su hijo político Manuel Manrique; sus nietos, Felipe, Manuel I. y Fanny María, sus hermanos, sobrinos, primos y demás deudos invitan a sus relaciones a la misa que por el eterno descanso de su alma se celebrará hoy lunes 16, a las 10, en la iglesia de Nuestra Señora del Pilar. Favor que agradecerán. v17

REMATES

Bravo Barros y Cía.

AVISOS NUEVOS

Campo en Olavarría. — Judicial. Conocido por "Las Pajas". 594 hectáreas. Especial para ganadería. Entre Bolívar y Gral. Lamadrid. 3 leguas al S. E. y N. O. de las estaciones Mapis e Iturregui, del F. C. S. Base, $ 109.540.74. A plazos.
HOY, a las 15, en nuestro hall.—BRAVO BARROS y Cía. 1p

"La Elvira" en la Pampa. — Sección segunda. En la gran región de las Colonias. 900 hectáreas, en 2 lotes de 450 hectáreas cada uno. Dos leguas y media al Sud de Boeuf, 4 al S. O. de Castex y a 6 al N. O. de Winifreda (todas del F. C. O.) Buen campo para agricultura. Base $ 70 la hectárea.
EL DOMINGO 22 de mayo, a las 16, en Castex.—BRAVO BARROS y Cía. 1p

Montes de Oca y Brandsen. — La mejor esquina de esa parte del Municipio. Tres pisos. Dos locales y 4 casas. Para vivirlas, para renta y hasta para negocio. Todos los alquileres bajísimos y producen en conjunto $ 1.090 mensuales. Base, $ 60.000.
EL DOMINGO 22 de mayo, a las 15, en la misma.—BRAVO BARROS y Cía. 1p

BRAVO BARROS & Cía.

Paraná 458-60. Gran renta — Con cédulas. Entre Corrientes y Lavalle. Una cuadra de los tribunales. Edificio de altos, con gran terreno. Produce $ 670 mensuales, ($ 8.040 al año) [illegible]. Base, $ 85.000. Tiene $ 32.000 cédulas. Por división de condominio entre mayores.
EL MIERCOLES 18 de mayo, a las 15, en nuestro hall, 7v32 por 71v63. Bajos: espacioso local que ocupa toda la extensión del terreno, y 2 piezas altas. De $ 250 alquiler, 14 habitaciones, dos baños, cocina completa. De $ 250.—BRAVO BARROS y Cía. m11

Corrientes No. 1156 y 1158.— En la gran calle. Entre Cerrito y Libertad. Sobre la plaza Lavalle y los tribunales. Edificio de dos pisos. 600 varas de terreno. De $ 680 mensuales, alquilada a una sola persona, sin esfuerzos pueden obtenerse $ 900. Base $ 90.000. Hipoteca de $ 80.000 hasta 28 de Febrero de 1922. 9 o|o.
EL VIERNES 20 de mayo, a las 15, en nuestro hall. 8v43 por 71v43. Local para negocio, 15 habitaciones (altas y bajas), 2 baños, guarda-útiles y 2 carboneras y una casa alta, al frente con vestíbulo, salas, habitaciones, baño de madera y una pieza en la azotea.—BRAVO BARROS y Cía. m11

Moreno 1914|16. Con cédulas — A un paso del Congreso. Entre Sarandí y Pasco. Una cuadra de avenidas E. Ríos y Belgrano, 2 cuadras del Congreso y 3 de Rivadavia. Local para negocio y casa de familia independiente. Renta fácil $ 350 mensuales. Base, $ 47.000. Tiene 29.000 cédulas.
El VIERNES 20 de mayo, a las 15, en nuestro hall. 8v74 por 44v30. Local con cortinas metálicas y amplio sótano, con entrada independiente, comedor, 5 dormitorios, baño, cocina completa, pieza sirvienta y cuarto de madera.—BRAVO BARROS y Cía. m13

Venezuela 1837. — Judicial.— Al lado de la avenida Entre Ríos, a una cuadra de Belgrano, 4 de la plaza y palacio del Congreso. Gran terreno y edificios que pueden dar alta renta. Juez doctor Seeber, secretario doctor Castellanos, hijo. Testamentaría de Faustina López de Aguilar. Base, $ 32.000.
El SABADO 28 de mayo, a las 16, en la misma. 7m57 (8v74) por 54m77 (63v24). Vestíbulo, sala, comedor, 7 habitaciones, baño, cocina, pieza de madera y gallinero. 8 o|o a cuenta de precio. Comisión 2 o|o. Informes, 361 San Martín 361.—BRAVO BARROS y Cía. m13

Av. Montes de Oca 350 y 352. —La mejor casa de habitación y renta. Entre Uspallata e Ituzaingó, en la barranca, a 4 cuadras de Constitución. Moderna, bien construída. Planta baja y piso alto: dos casas de familias. Base, $ 53.000.
EL MARTES 17 de mayo, a las 15, en nuestro hall: 18v50 por 43v33 en el costado SE. y 39v18 en el costado Norte. Bajos: Hall, sala, escritorio, comedor, 3 dormitorios, cuarto de baño instalado, despensa, cocina con económica e intermediario para agua caliente y dos piezas para sirvientes. Altos: igual distribución. La casa baja da $ 250 mensuales con contrato hasta septiembre de 1922; la alta está desocupada, hay ofertas por $ 300. Visítese de 9 a 12 y de 14 a 17.—BRAVO BARROS y Cía. m8

Garay 627 y 633-35, 3 casas. —En dos lotes. Una casa baja y otra casa alta y baja. Entre Perú y Chacabuco. Producen rentas que equivalen al 13 y 15 por ciento. Bases $ 11.000 y 19.000.
EL VIERNES 20 de mayo, a las 15, en nuestro hall.
Núm. 627: 9v90 por 17v49. Casa baja: 2 salas, 2 habitaciones, una pieza en altos, altillo, cocina y un cuartito. Renta $ 120. Base $ 11.000.
Núms. 633-35: 9v90 por 18v28. Dos casas independientes. Bajos: sala, 3 habitaciones, cocina y patio. Altos: igual distribución más una pieza. Renta $ 230. Base $ 19.000.—BRAVO BARROS y Cía. m13

Dos casas en Morón. — Calle Ituzaingó. Conocidas por quinta de "Artola". Siete cuadras al N. O. de la estación. Con 3.000 y 10.000 varas cada una. Por división de condominio. Bases, $ 5.000 y $ 2.000.
EL DOMINGO 22 de mayo, a las 15, en las mismas. Lote No. 2: 94v57 por 171v71, y 161v71; contrafrente 26v26. 4 piezas, cocina, galpón con techo de zinc y pozo. Base, $ 5.000. Lote No. 1, 18v48 por 161v71 y 162v 14, contrafrente 18v48. Dos piezas y cocina, galpón con muros material y madera, techo de zinc. Escribano señor Francisco Solari.—BRAVO BARROS y Cía. m15

En el Caballito — De altos — Habitación y renta. Morelos 328 al 34, entre Av. Avellaneda y Bogotá (próxima a adoquinarse). Una cuadra de Donato Alvarez y 4 de Rivadavia y subterráneo. Moderna, a todo costo. Dos casas independientes. Renta fácil, $ 260 mensuales. Base, $ 32.000.
El DOMINGO 22 de mayo, a las 16, en la misma propiedad. 11v64 por 20. Bajos: vestíbulo, sala, comedor, 2 dormitorios, baño instalado, cocina completa, lavadero, dos piezas sirvientes y patio. Altos: igual distribución, más 1 habitación y terraza. Materiales selectos, todo perfectamente terminado, luz eléctrica, cloacas. Visítese de 14 a 17.—BRAVO BARROS y Cía. m13

Lambaré No. 949 — Para renta. Casa y amplio galpón apropiado para industria. Entre Av. Corrientes y Sarmiento, a una cuadra de Río Janeiro. Barrio de casas de familia. Base, $ 15.000. Renta fácil, 200 $ mensuales.
EL VIERNES 20 de mayo, a las 15, en nuestro hall. 10v27 a 6v35. Comedor, 2 habitaciones, cocina, gran galpón, con muros de material, techo de zinc.—BRAVO BARROS y Cía. m13

Hermosa casa-quinta en Flores. San Nicolás 236 y 144, entre Bacacay y Flores. Una cuadra de Rivadavia y de la estación Vélez Sársfield, del F. C. O. Moderna, bien construída, cómoda, garage, jardín y 1.224 varas de terreno. Base, $ 26.000. ¡Llave en mano!
EL DOMINGO 22 de mayo a las 15, en la misma. Según título: 33v50 por 34v66; contrafrente 33v51. Según mensura: 35v56 por 35v23; contrafrente 17v96. Vestíbulo, sala, antesala, escritorio, comedor, dos dormitorios, baño, cocina completa, pieza sirviente, garage, lavadero, 2 piezas y baño. Desocupada.—BRAVO BARROS y Cía. m14

Casa-quinta. — En Villa del Parque. Al lado del andén de la estación. Campana 3134, Ricardo Gutiérrez y Pedro Lozano. En la mejor ubicación. Rodeada de chalets. Edificio amplio, bien construído, jardines y mucho terreno. ¡Llave en mano! Base, $ 22.000. Hipoteca de $ 12.000, a uno o dos años, 9 o|o. Si el comprador desease mayores facilidades para el pago deberá convenirlas de antemano en nuestra casa.
EL VIERNES 20 de mayo, a las 16, en nuestro hall. 50v47 a Campana; 28v47 a Gutiérrez, 19v14 a P. Lozano, 48v56 en el S. O. Vestíbulo, sala, escritorio, comedor, 4 dormitorios, baño instalado con calefón, cocina completa, despensa, sótano, lavadero.—BRAVO BARROS y Cía. m13

En Morón — Muy centrales — Dos casas. Belgrano esquina Lavalle. Buenos edificios. Una cuadra al Sur de la estación, en la mejor situación. Por división de condominio.
EL DOMINGO 22 de mayo, a las 16, en las mismas. Esquina: 13v77 a Belgrano No. 861, 36v45 a Lavalle Nos. 1081 al 93. Local con sótano, 2 piezas y cocina. Base, $ 8.500. Produce $ 100 mensuales. Lavalle 1073: 13v98 por 15v. Vestíbulo, 3 piezas, cocina y pieza en altos. Base pesos 7.000. Renta fácil pesos 80 mensuales. Escribano, señor Francisco Solari.—BRAVO BARROS y Cía. m10

Casa en Morón. ¡Con $ 4.000 en mano! Calle Leandro N. Alem 816, entre Constitución y Conesa. A cuadra y media del adoquinado, a 6 al N. O. de la estación. Moderna, para vivir o para renta. Base, $ 8.000, 1|2 al contado y 1|2 a un año, 8 o|o.
EL DOMINGO 22 de mayo, a las 14.30, en la misma. 12v50 por 50. Cuatro piezas y baño, cocina con económica de madera y zinc, pieza y lavadero de madera y zinc.—BRAVO BARROS y Cía. m15

En Barracas. — 13.33 o|o de renta. San Antonio Nos. 677 al 81, entre Río Cuarto y General Iriarte. Una cuadra de Av. Vieytes y a 4 de Montes de Oca. Barrio comercial. 1.190 varas con buenos edificios. Produce $ 400 mensuales. Base, $ 22.000. 1|3 parte al contado, 1|3 parte a 6 meses y 1|3 parte a un año, 7 o|o.
EL MARTES 17 de mayo, a las 15, en nuestro hall. 17v por 70. Local para negocio con cortinas metálicas, cuadra y horno para panadería y depósito para harina. No. 681. Sala, 6 habitaciones, 4 piezas de madera y cinc, 6 cuartitos de madera, baño y cocina.—BRAVO BARROS y Cía. m10

TERRENOS

Títulos perfectos. Seña 8 o|o. Comisión 2 o|o

General Urquiza 1931. — Terreno espléndido, amplio. Entre Avenida Brasil y Garro, a una cuadra de Av. Chiclana, a 2 de Caseros y del Parque Patricios. En barrio lindo para vivir. Base, $ 5.000.
EL SABADO 21 de mayo, a las 16, en el mismo. 10v por 46v73, 41v27 y 9v95. Cerco de pared.—BRAVO BARROS Y Cía. m14

CAMPOS

Títulos perfectos. Seña 8 o|o. Comisión 2 o|o

Campo en Olavarría. — Judicial. — Conocido por "Las Pajas". — 594 hectáreas, 04 áreas, 06 centiáreas. Especial para ganadería. Entre Bolívar y General Lamadrid y a dos leguas al S.E. y N.O. de las estaciones Mapis e Iturregui del F. C. S. Juez doctor Argañaraz, secretario Lescano. Juicio Florito Hermanos y Sambrizzi con Alejo Elortegui y Hermano (su concurso). Base, $ 109.540.74. Podrá constituirse una hipoteca de $ 60.000 al 8 o|o de interés a un año de plazo, debiendo en caso de optar estas facilidades escriturar por ante el escribano que designe el prestamista.
EL LUNES 16 de mayo a las 15, en nuestro hall, 361, San Martín, 361. Linderos: al N.E., Ciriaca Mansilla; S.E., José Lamas; S.O., Pedro Delfieux y al N.O., Delfieux. Alambrado en el perímetro y dividido en 3 potreros con 5 y 6 hilos, 1 y 2 de púa. Dos poblaciones, un galpón, molino, tanque, capacidad 200.000 litros. Se visita por las estaciones indicadas, 10 o|o de seña y a cuenta de precio. Comisión 2 o|o. Informes 361 San Martín 361.—BRAVO BARROS y Cía. m6

Como renta, insuperable

Para especular, nada mejor

MONTES de OCA, BRANDSEN y Gral. HORNOS

32 casas, en 8 grupos, con opción

El Domingo 22

BRAVO BARROS & Cía,

Corrientes 1156 al 58. — En pleno centro. Entre Libertad y Cerrito. Planta baja y piso alto (de $ 600 mensuales a una sola mano, en detalle puede producir $ 800. Base $ 90.000. A plazos.
EL VIERNES 20 de mayo, a las 16 en nuestro hall.—BRAVO BARROS y Cía. 1p

Montes de Oca 350 y 352.—En plena barranca. Para habitación y renta. 4 cuadras de Constitución. Moderna. Dos pisos. Dos casas para familia. Base, $ 53.000.
EL MARTES 17 de mayo, a las 15, en nuestro hall.—BRAVO BARROS y Cía. 1p

CASAS

Títulos perfectos. Seña 8 o|o. Comisión 2 o|o

Casa, General Urquiza 1380. 15 o|o al año. Entre Cochabamba y Constitución. Una cuadra de San Juan. En uno de los mejores barrios del Sud. Produce $ 170 mensuales. Base $ 12.000.
EL SABADO 21 de mayo, a las 15, en la misma. 9v15 por [illegible]. Vestíbulo, sala, 3 habitaciones, pieza en altos, baño y cocina. Visítese de 9 a 11.—BRAVO BARROS y Cía. m14

Montes de Oca, Brandsen y General Hornos. Una cuadra entera de casas. A plazos. 32 casas bajas y altas, divididas en ocho grupos de 2, 4 y 6 casas cada uno. Frente por frente a la plaza Municipal y a la plaza Vértiz. Allí donde se concentra toda la actividad de la parroquia, porque es el punto más importante de la avenida Montes de Oca. Son casas para vivir, para renta y hasta para negocio. Todos los alquileres son bajísimos, pueden aumentarse hoy mismo en un 30 por ciento como mínimo. Liquidación resuelta, por división de condominio entre herederos mayores. Bases, $ 30.000, $ 40.500 y $ 60.000 cada grupo que representan, con las rentas bajas, intereses desde 11 hasta 14 por ciento, 1|3 al contado y 1|3 a uno, y dos años, 7 o|o.
EL DOMINGO 22 de mayo a las 15, en las mismas propiedades.
MONTES DE OCA esq. BRANDSEN: Seis casas en un lote. 33v73 por 21v10. Los locales para negocios y 4 casas en 2 pisos altos con seis habitaciones y dependencias. Renta total $ 755 mensuales. Base, $ 60.000.
FRENTE a BRANDSEN: 24 casas en 6 grupos de dos casas bajas y dos altas, cada uno, miden 13v44 de frente por 23v78, a 23v38 de fondo. Las bajas tienen sala, comedor, tres habitaciones y cocina, y las altas, una habitación más. Produce de 460 a 490 pesos. Base, $ 40.000 cada grupo de cuatro casas.
GENERAL HORNOS esq. BRANDSEN: 9v12 por 24v22 y 11v14 en el contrafrente. Una casa baja y otra alta. Bajos: local con sótano y dos habitaciones, altos 6 habitaciones, cocina y dependencias. Renta mensual $ 275. Base, $ 30.000. Escribanos, señores Ratto y Pita.—BRAVO BARROS y Cía. m17

Casa, Rocamora 4358. Judicial. Por $ 5.000. Entre Rawson y Pringles. Una cuadra de Río Janeiro, a 2 de Rivera y a 3 de Corrientes. Rodeada de líneas de tranvías a todas direcciones. Puede dar alta renta. Juez Dr Casabal, secretario Dr. Pereyra. Testamentaría de Luis Maggi. Base, $ 5.000.
EL DOMINGO 22 de mayo, a las 14, en la misma. 8m65 (10v) por 41m40 (47v85) en un costado, 40m18 (46v40) en otro contrafrente: 8m70 (10v06). Cuatro piezas (una con frente de madera), baño, 2 cocinas y un cuartito de madera, y cloacas. 8 o|o a cuenta de precio. Comisión 2 o|o. Informes, 361 San Martín, 361.—BRAVO BARROS y Cía. m15

Jujuy 1670 — Para habitar.— Entre Av. Garay y Inclán. Moderna, bien tenida, con jardín. Adoquinado pago. Base $ 61.000. Renta fácil $ 160 mensuales.
EL SABADO 21 de mayo, a las 16, en la misma. 10v por 50. Vestíbulo, comedor, 2 dormitorios, baño instalado, cocina completa, 2 piezas en altos, galería y gallinero. Visítese de 14 a 16.30. — BRAVO BARROS y Cía. m14

Frente al mercado del Plata.— Judicial. En la manzana limitada por las calles Cangallo, Sarmiento, Suipacha y C. Pellegrini. La propiedad Carabelas 281 a 289, entre Cangallo y Sarmiento. Tres pisos: Donde se obtienen los más altos alquileres. Juez Dr. Adolfo Casabal, secretaría Dr Enrique A. Peña. Juicio división de condominio Eloisa María de Bollo y otros y Vicenta Bollo Marín de Cáceres. Base, $ 84.000 de cuya suma se deducirá una hipoteca de 42.000 cédulas argentinas con la que deberá continuarse a estilo de plaza. Renta bajísima, 1.000 $ mensuales.
EL MIERCOLES 18 de mayo, a las 15, en nuestro hall, 13 m. (15v56) por 16m02 (17v84) en el Sur, 14m56 (17v09) en el Norte y 12m64 (14v60) en el contrafrente. Bajos. Local para negocio, sótano, depósito, una pieza y cocina. Da 800 $ mensuales. Sin contrato. Altos: Primer y segundo piso, en cada uno, 7 piezas y cocina, y en la azotea, 2 piezas y baño. Renta 400 $ mensuales con contrato hasta el 1.o de julio de 1922, pudiendo rescindirse previo aviso de un mes e indemnización de $ 400. Las construcciones de madera no se incluyen en la venta, 8 o|o a cuenta de precio. Comisión 2 o|o. Informes.—BRAVO BARROS Y CIA m8

Un magnífico hotel. Melo 1986 En el barrio aristocrático, en medio de palacios. Suntuoso edificio de renta de chauses, planta de recepción y dos pisos altos, inteligentemente distribuído y lujosamente decorado. Base, $ 190.000. Mitad al contado y mitad hasta tres años de plazo, con garantía hipotecaria y 8 o|o de interés. Llave en mano.
EL LUNES 30 de mayo a las 15, en nuestro hall. Terreno: 13v28 por 25 varas. Construcción a todo costo, frente, artístico, cielorrasos artesonados, carpintería selecta, altos zócalos de roble y petiribí, parquets, empapelados del mejor gusto, herrajes de estilo, ascensor, calefacción, etc. Distribución: Rez de chaussée: Entrada, hall, escritorio, biblioteca, toilette; en cuerpo aparte, garage, 4 piezas y baño sirvientes. Planta principal: Hall, salón, salita, comedor, fumoir, toilette, antecomedor y terraza. Segundo piso: Hall, cinco dormitorios, cuatro roperos, dos cuartos de baño. Tercer piso: Hall, dos dormitorios, cuarto roperos y baño; en cuerpo separado, cocina, antecocina, repostería, despensa, tres piezas y baño sirvientes. Azotea: Lavadero, pieza plancha, pieza máquinas, ascensor y terraza. Visítese de 9 a 12 y de 14 a 16.30.—BRAVO BARROS y Cía. m15

Dos casas en Colegiales. — Modernas. Para vivir o para renta. Céspedes 2935 y 2937, entre Conesa y Zapiola. 3 cuadras y media de estación. Comodas, bien construídas. Base $ 12.000 cada una. Podrá constituirse hipoteca de $ 12.000 para cada casa hasta septiembre de 1921, 8 o|o.
EL DOMINGO 22 de mayo, a las 14, en las mismas. No. 2935: 9v24 por 39v56 y 39v 26; contrafrente 7v32. Vestíbulo, sala, comedor, 3 dormitorios, baño instalado, cocina [illegible]. No. 2937: [illegible]—BRAVO BARROS y Cía.

"La Elvira", en Castex. — En la gran región de las colonias. Sección Segunda de la Pampa, parte del lote 11, fracción A. 900 hectáreas, en dos lotes de 450 hectáreas cada uno, con alambrados y mejoras. Bueno para agricultura. A dos y media leguas al Sud de Boeuf, a 4 al SO. de Castex y a 6 al NO. de Winifreda (todas del F. C. Oeste). Con opción. Base, $ 70 la hectárea.
EL DOMINGO 22 de mayo, a las 15, en el Hotel Nervi de Castex. Linderos: al Norte, y Este, Angel M. Devoto; al Sud, calle en medio, Baron y al Oeste también calle en medio. Doctor Cichero. Alambrado en los costados Sud, Este y Oeste y parte del Norte y una división interna, con seis hilos lisos y uno de púa. En el lote 2 hay dos poblaciones de material, techo cinc, de 3 piezas y galería, galpón de cinc, de 7 mts. por 12, molino, tanques y bebederos. Tienen montes de quebracho blanco y otras maderas. Visitese por Winifreda, dirigiéndose al Sr. Benjamín Carelli y por Castex al Hotel Nervi. Escribano Natalio L. Marchese. Informes y planos.—BRAVO BARROS Y Cía. m9

F. Astoul Bonorino y Cía.

34 quintas por mensualidades. — Entre Morón y Hurlingham, con superficies que varían entre 4.200 y 5.800 varas, a 30 cuadras de la estación Morón, 6 del camino asfaltado a Campo de Mayo y 10 antes de llegar a Hurlingham, F. C. P., al lado de la quinta del señor I. Martín Irigoyen y lindando con terrenos vendidos en pequeños lotes, por nuestro intermedio en septiembre de 1918. Especiales para quintitas de verdura, floricultura o quintas de veraneo. Venta con la ínfima base de 5 $ por mes cada quinta, en 100 mensualidades sin interés, dándose la posesión inmediata, con sólo el desembolso de 2 meses en el acto del remate y 2 más al retirar el título provisional, dándose las escrituras definitivas ante el escribano señor José Exertier, cuando hayan sido abonadas 20 mensualidades o bien al que las anticipe.
EL MIERCOLES 18 de mayo, a las 15, en nuestra casa, San Martín 411, venderemos estas 34 quintas. Pueden visitarse. Para ello solicitan planos con la ubicación exacta en nuestra casa San Martín 411, o agencia en Morón (casa Turchetto Hnos.), calles Lavalle y 25 de Mayo.—F. Astoul Bonorino y Cía. v18

Quinta en Luján. — Por $ 4.000. Con casa, árboles frutales y de sombra, alambrados y 25.000 varas de terreno. A 7 cuadras de la estación, con frente a la prolongación de la avenida Rivadavia, paralela a la vía del F. C. O. Una excelente oportunidad que se presenta todos los días. Base real $ 4000, mitad al contado y mitad a un año, sin interés.
EL MIERCOLES 18 de mayo a las 15, en nuestra casa San Martín 411. Visitese. Es concedida por de Cerminaro. Seña 8 o|o. Comisión 2 o|o. Planos San Martín 411.—F. Astoul Bonorino y Cía. v18

Patricio Byrne

En Monte Grande, F. C. S. — La esquina Buenos Aires y Dorrego, en 8 lotes, terrenos altos y de gran porvenir. Distan 4 cuadras de la estación y 1 de la iglesia, escuela y plaza pública. Base $ 4.50, los 75 decímetros cuadrados.
EL DOMINGO [illegible]

V. S. Lobato y Cía.

Las Islas de Piaggio — En lotes, a 4 años de plazo, sobre el Paraná de Las Palmas, el canal de la Serna, y el arroyo Toledo, en el sitio donde se unen el canal Arias, el Serna y el Paraná. Tierra fertilísima, sin alambradas.
EL VIERNES 27 de mayo a las 15, en nuestra casa Rivadavia 633, venderemos: Lo 95 hectáreas con frente al Paraná y al canal Serna, en 15 lotes desde 3 hasta 7 hectáreas, con base de 400 pesos la hectárea, aun cuando hay islas que valen más de pesos 1.000, por su ubicación, calidad, plantaciones y mejoras. Lo 177 hectáreas sobre el arroyo Toledo, inmediatas al Paraná en 5 lotes de 30 a 33 hectáreas, con opción y base de 80 pesos la hectárea. Condiciones: 25 o|o al contado y el resto en 5 anualidades de 15 o|o con 7 o|o de interés, con hipoteca. Escrituras inmediatamente por la oficina del escribano Chaffuen en San Fernando. Lotes amojonados. Posesión en seguida. Para ver las islas dirigirse a don Bautista Giruti que está en la población del lote 2, en el Paraná esquina a Toledo Chico. Seña, 8 o|o. Comisión 2 o|o. Planos en las islas, en la escribanía del señor Chaffuen o en nuestra casa, Rivadavia 633.—V. S. LOBATO y Cía. m13

Centro de Flores. — A largos plazos. Para edificar la casa habitación, 5 terrenos Membrillar 250, a 3 1|2 cuadras al Sur de Rivadavia y a 3 1|2 de la plaza, iglesia y teatro. En barrio de familias, con adoquinados pagos, veredas, cercos y tranvías. Base, $ 18 v. c., tercera parte al contado y el resto a 1, 2 y 3 años con hipoteca al 7 o|o. Escrituras por la oficina del doctor José M. Viacava. Título perfecto.
EL DOMINGO 22 de mayo, a las 15, en los mismos. 4 lotes miden 8.34 varas por 47.34. Sup. 418 v. c. y otro igual con un cuadrado al fondo de 13 varas por 46. Superf. 1.308 v. c. Todo el terreno es apropiado para una gran construcción de renta o industria y cada lote para la casa habitación, inmediata al subterráneo, que pone en 23 minutos a plaza de Mayo. Seña 8 o|o. Comisión 2 o|o. Planos, Rivadavia 633.—V. S. LOBATO y Cía. m13

Judicial — Esquina con un gran galpón en mampostería y hierro. Querandíes 4300 esquina a Pringles, a dos cuadras al N. de Rivadavia. Orden del Sr. Juez Dr. Roberto Bunge, secretario Dr. Miguel Echegaray, expediente No. 2918, año 1918. Base $ 16.761.32.
EL DOMINGO 29 de mayo a las 16, en la misma. Mide 8 metros en la ochava; 6m52 frente al N.; 16m85 en el O.; 21m61 en el costado E. y 10m33 en el Sur. La construcción ocupa todo el terreno y es de primer orden. Seña a cuenta de precio 8 o|o. Comisión 2 o|o. Más datos, Rivadavia 633.—V. S. LOBATO y Cía. m14

En el Parque Chacabuco.— Orden de la Cooperativa de Hacendados. En 50 mensualidades, sin interés. 89 lotes frente al mismo parque a saber: frente a la calle Emilio Mitre (adoquinado pago) tranvías 26 y 44. Base pesos 10 m|n. v. c. A la calle Centenera (adoquinado pago), pesos 8 m|n. v. c. y frente a Campana, Cachimayo y Zuviría, pesos 6 m|n. v. c., inmediatos al barrio Cafferata, de casas baratas y sobre la estación del A. Argentino. Tres mensualidades en el acto del remate, y las restantes del 1.o al 10 de cada mes, sin interés. Venta decidida, resuelta, a todo precio que pase en un centavo las ínfimas bases fijadas.
EL DOMINGO 22 de mayo a las 15, sobre los mismos terrenos. Comisión 2 o|o. Planos desde ya, por correo o directamente. —Guerrico y Williams 757 B. Mitre. m6

F. González Elizalde

San Martín 92.—U. T. 1592, Avda.

En Ramos Mejía. A 2 cuadras de la estación y al lado de la iglesia, 2 lindas casas estilo europeo y 8 terrenos, como ubicación es una de las mejores de allí. Son casas modernas recientemente terminadas; se han empleado materiales de primer orden, dan frente a la Av. Gaona, Av. Caseros, con Macadam y calle Bosch. Base $ 7.000 cada casa, a plazos y $ 3 la v. c. los terrenos. Cada casa tiene jardín al frente, 3 dorm., comedor, baño instalado, amplias galerías, pileta, mosaicos, cielorrasos, cocina, w. c., buena carpintería, instalación completa de cloacas y aguas corrientes, luz eléctrica y demás comodidades que visitándose podrán apreciarse. Están desocupadas, se entregan llave en mano.
EL DGO. 22 de mayo, a las 15, allí, datos, San Martín 92. m15

En Flores, en 60 mensualidades, sin interés, sobre los tranvías en combinación con el subterráneo y rodeados de edificación. 60 notables terrenos entrando una casa; hay en algunos de los terrenos edificios viejos. Dan frente a las calles Av. Jonte, Caracas, Zamudio e Indio, con superficies de 200 a 500 v. c. Son terrenos completamente altos y tienen vías de comunicación a todos los rumbos. Base $ 2 la v. c., en 60 meses, sin interés y con títulos definitivos en el acto; 3 mensualidades en el acto del remate, más el 2 o|o de comisión y 3 mensualidades a la entrega del título por la oficina del señor Gutiérrez, San Martín 142, visítense en la seguridad de que cada visitante será un comprador.
EL DGO. 22 de mayo, a las 15, en los mismos. Datos y detalles: San Martín 92. m15

En el centro mismo de Almagro y sobre la Av. Rivadavia y subterráneo, una gran casa habitación en amplísimo terreno y llena de todas las comodidades que puede pedir el más exigente. Gascón 145. Base $ 50.000, incluso $ 33.000 en cédulas. Se dará llave en mano, visítese de 16 a 17, con tarjeta.
EL DGO. 29 de mayo, a las 15, allí. Después detalles, Datos: San Martín 92. m15

En Palermo, 2 lindas casas, Estados 1707 y Blandengues 820. Base $ 6.000 la esquina y $ 4.000 la otra.
EL DGO. 22 de mayo, a las 14, allí. Datos: San Martín 92. m15

En Palermo, casa de negocio y familia, Estados 1517 al 19. Salón negocio, 3 hab., baño, en cal, preparada para altos, cloacas, adoquinado pago, etc. Base $ 9.000.
EL DGO. 22 de mayo, a las 14, allí. Datos: San Martín 92. m15

Casares Hnos. y Cía.

Sucesores de Casares Hnos y Diehl

En Rufino. — 300 hectáreas en lotes. A una legua al Norte de Rufino, F. C. Pacífico y F. C. Central Argentino. 7 lotes de 33 a 53 hectáreas, con mejoras y en su mayor parte alfalfados. Base, $ 250 m|n. la hectárea. Posesión inmediata. Se rematará:
EL JUEVES 26 de mayo, a las 14 horas, en Rufino, F. C. P., en el escritorio del señor Manuel Urquiza, a quien deben dirigirse los que quieran revisar el campo y que facilitará planos detallados. Otros informes y planos, en nuestras oficinas Sarmiento 357, Buenos Aires.—Casares Hnos. y Cía. v25

Judicial, en Belgrano. Casas y terrenos. 5 casas y 56 lotes de terreno, con frente a las calles Juramento, Echeverría, Pampa, Sucre, Húsares, Cazadores, Castañeda y Maciel. Manzana P. y manzana 13, de la zona Norte de la parroquia de Belgrano, capital federal. Venta por disposición del señor juez de primera instancia en lo civil de la Capital de la República, doctor Juan Carlos Lagos, en los autos Crédito Territorial Argentino c. Lisandro Olmos, (su testamentaría), que tramitan por ante la secretaría del doctor Palleja. Comprende la venta: Manzana P. Comprendida entre las calles Echeverría, Húsares, Juramento y Cazadores, lotes 5, 6, 7, 8, 9, 10, 11, 12, sobre la calle Juramento; lotes 16, 16 y 17 sobre la calle Húsares; lotes 20, 26 y 27, sobre la calle Echeverría; lote 30 esquina Echeverría y Cazadores; lotes 31, 33, 34 y 35, sobre la calle Cazadores; con superficies que varían entre 127.50 metros cuadrados y 562.20 metros cuadrad. Base de venta $ 2.50 m|n. el metro cuadrad. Lote 2. Manzana P., sobre la calle Juramento. Superficie 198.62 metros cuadrados, tiene un edificio de material compuesto de 2 piezas, pisos de madera, galería, portón de hierro y cerco de alambre tejido. Base de venta, $ 1.563.25 m|n. Lote 3. Manzana P., sobre la calle Juramento. Superficie 274.04 metros cuadrados, tiene una casilla de cinc y madera. Base de venta, $ 930.77 m|n. Lote 15. Manzana P., sobre la calle Húsares. Superficie 174.55 metros cuadrados. Tiene un edificio de material de dos piezas grandes y una pequeña galería, cocina, baño y w. c., pisos de madera y ladrillos, cielorrasos de madera, cercada con alambre tejido. Base de venta, $ 2.735.55 m|n. Lote 14. Manzana P., sobre la calle Húsares; superficie 174.41 metros cuadrados, tiene una casilla de cinc y madera. Base de venta, $ 665.10 m|n. Lote 26. Manzana P., sobre la calle Cazadores; superficie 167.14 metros cuadrados, tiene un edificio de material revocado interior y exteriormente, compuesto de 3 piezas y dependencias, jardín y cerco de alambre tejido. Base de venta $ 2.499.04 m|n. Manzana No. 13. Comprendida entre las calles Sucre, Castañeda, Pampa y Maciel, dividida en 37 lotes con frente a las calles mencionadas, con superficies que varían desde 134.40 metros cuadrados a 562.50 metros cuadrados. Base de venta, $ 1.33 m|n. el metro cuadrado. La venta se efectuará lote por lote y sobre la manzana P., comprendida entre las calles Echeverría, Húsares, Juramento y Cazadores.
EL DOMINGO 29 de mayo, a las 14. Los compradores entregarán el 8 o|o de seña a cuenta de precio y el 2 o|o de nuestra comisión. Mayores informes y planos en nuestras oficinas, Sarmiento 357.—Casares Hnos y Cía. m15

Vicente Pino

División de condominio, venta forzosa.—Cabrera 3339, entre Bustamante y Billinghurst. Casa con sala, 3 habit., pieza altos, cloacas, adoq. pago. 10x19 vs. Base $ 10.000, a plazos.
EL DOMINGO 22 de mayo, a las 16 hs. allí. m15

Cayena 2269. — Galpón para industria. 500 v. c., pavimento pago, llave [illegible]

José Conti

Judicial. — Por disposición del señor juez de primera instancia en lo civil, doctor [illegible], secretario [illegible], en el juicio Cuirolo Benito contra [illegible], José Conti venderá en pública subasta, el bien ejecutado, a la 1 con base de las 2|3 partes de la tasación $ [illegible], exigiendo del comprador el 8 o|o como parte de precio y el 2 o|o de comisión, publicándose por 15 días en los diarios Boletín Judicial y LA PRENSA. De acuerdo al edicto lo que antecede, venderé:
EL DOMINGO 22 de mayo, a las 15, la casa calle Palique [illegible] entre Añasco y Cucha Cucha, de 8m66 de frente al O. por 17m.28 de fondo. Edificio de 4 piezas grandes, 1 chica, cocina y w. c. Tasación $ 3.873.77. Base, $ 2.582.51. Datos, Bolívar 189. U. T. 1088, Avenida.—José Conti. m14

Judicial. — Casa en Flores. A 4 de Rivadavia. Base $ 10.242.23.—Por disposición del señor Juez de Primera Instancia Dr. Pedro V. Meléndez, secretaría José Cunso, venderé la finca perteneciente a la sucesión de Doña Severa Lara de Fernández, calle San Eduardo 2932, entre Nazca y Argerich, que mide 7m30 de frente al N. por 39m60 de fondo y 7m20 al Sud, y el edificio de 3 piezas, comedor, cocina, baño, w. c. y demás. Tasación $ 15.365. Base 2|3 partes $ 10.242.23.
EL DOMINGO 29 de mayo, a las 14, lo venderé. Exigiré el 8 o|o a cuenta de precio y el 2 o|o de comisión. Escritura por el escribano F. Esteban Senna. Datos, Bolívar 189. U. T. 1088, Avenida.—José Conti. m14

Magníficos lotes de 8m66 por 30m35.—A una cuadra de parada Tres Cruces, del tranvía Lacroze. Base $ 2 v. c.
EL DOMINGO 22 de mayo, a las 14.45, venderé tres lotes, calle Sud América, entre Navarro y Av. Tres Cruces, linderos al colegio religioso en construcción. Seña 8 o|o. Comisión 2 o|o. Datos, Bolívar 189. m15

Rivadavia 8951 — Con tranvía subterráneo a una cuadra y el núm. 2 al frente. Edificio recién terminado, propiedad lista para habitarse, llena de luz y aire. Consta de 5 dormitorios, comedor, cocina, baño y w. c. Galerías, balaustrada al frente, cielorrasos, puertas y celosías de cedro. Mide 8m66 de frente al S por 43m38 de fondo. Base $ 24.000.
EL DOMINGO 22 de mayo, a las 15.45, la venderé. Tiene una hipoteca de $ 20.000, al 9 o|o, por un año, que el comprador deberá seguir con ella. Visítese de 14 a 17. Seña 8 o|o, Comisión 2 o|o. Datos, Bolívar núm. 189. m15

Saúl Z. Herrera

Una mosca blanca...! — Linda casa como pocas; nadie la supera. Av. Canning 438 al llegar a Triunvirato, es decir, lo mejor y más céntrico de ese gran barrio. Mide 12 por 35 va. Base 12.000 $ a 1 o 5 años de plazo interés 7 o|o; al frente verja artística y regio jardín con valioso parque. Edificio estilo chalet, zaguán, 3 dormitorios, comedor, despensa, baño, cocina, pileta cubierta de lavar, cloacas, carp. de cedro, mosaicos y adoq. pago, teniendo infinidad de detalles de confort que visitándose se podrán apreciar.
EL VIERNES 20 de mayo a las 16, en mi casa central. m14

Sin cartel...! — Extra judicial. A 2 c. de la Avda. San Martín y Donato Alvarez. Casa de negocio y familia. ¡Una gran pichincha! Seguí 2248 al 2250 de 10 por 40 va. Base regalada 3.000 $ a plazos. Venta ordenada por Bottari y Hno. contra Durand Alberto. Edificio de gran salón al frente con zaguán, 3 dormitorios, comedor, cocina, galería, revoques de piedra, etc. Visítese se entrega desocupada.
EL VIERNES 20 de mayo a las 16, en mi casa central. m14

Sin cartel...! — Extra judicial. Casa al Norte. Muy central. Billinghurst 1335 entre Soler y Paraguay de 10 por 40 vs. Base 10.000 $, a plazo. Edificio de sala, 8 dormitorios, comedor, despensa, baño, etc. Venta ordenada por Bottari y Hno. contra Durand Alberto. Renta 280 $ o sean 3.360 $ anuales. Visítese.
EL VIERNES 20 de mayo a las 16, en mi casa central. m14

Sin cartel...! — Extra judicial. Casa en Flores, A 5 c. de la plaza e iglesia, lo mismo de Rivadavia y subterráneo. Calle Esteban Bonorino 542. Base 3.000 $ a plazos. Venta ordenada por Bottari y Hno. contra Durand Alberto. Edificio de frente de piedra, 4 dormitorios, baños, despensa, cuartito, plantas y adoq. pago, etc. Barrio de palacios. Visítese.
EL VIERNES 20 de mayo a las 16, en mi casa central. m14

Sin cartel...! — Extra judicial, 4 lotes en el centro de Flores, Avenida Nazca entre San Eduardo y Morón, de 10x32 y 12x67 vs. c. u. Base $ 6 v. c. a plazos, con adoq. pago, luz eléctrica y cloacas al frente. Pidan planos de estas pichinchas...!
EL VIERNES 20 de mayo a las 16 en mi casa central. m14

Por irse a Europa su dueño. — Ocasión, a 30 minutos del Retiro, con 52 trenes diarios. En Caseros, F. C. P., a 2 c. de la estación, Calle Lisandro Medina 349. Casa estilo chalet, edificado en medio de 2 lotes de 20 por 39 va. Base 8.000 $ incluso 5.500 cédulas. Edificio de 3 dormitorios, comedor con estufa, gran vestíbulo, cocina con económica, baño instalado, glorieta, gallinero de material, árboles frutales, bomba con motor eléctrico y demás comodidades, luz eléctrica, cañería de agua en todo el jardín, etc. La casa se vende con todos los artefactos eléctricos y se entrega llave en mano. Visítese a toda hora. (No hay cartel).
EL VIERNES 20 de mayo a las 16, en mi casa central, Perú 187. m14

Esta sí que es barata. — Casa central que renta el 25 por ciento. Calle Serrano 752 entre Velazco y Aguirre, de 10 por 50 vs. Base 10.000 $ a largos plazos. Edificio en cal, sobre tirantería de hierro, de altos y bajos, de 15 dormitorios, comedor, baños, cocina, galería, mosaicos, carp. de cedro, terraza, cloacas y adoq. pago. Barrio espléndido por su edificación. A 2 cuadras de La Av. Triunvirato. Visítese, renta 400 $ o sean 4.800 anuales.
EL DGO 22 de mayo, a las 14.30. m15

Triunvirato y Canning. — Allí. Araoz 437 al 439. Casa de ocasión, de 9 x 55 varas. Base, 3.000 $, todo a plazos. Edificio de sala al frente con revoque de piedra, zaguán de familia y puerta de negocio, 3 dormitorios, despensa, 3 piezas chicas, baño, cloacas, luz eléctrica, plantas y adoq. pago al frente. Visítese, tranvías Anglo y Lacroze a todos rumbos de la ciudad.
EL DGO. 22 de mayo, a las 15. m15

Una linda pichincha! En el centro de Villa Urquiza. La gran esquina edificada. Calle Aizpurúa Nos. 2706 al 2710 esquina Bebedero (adoquinada), de 19x40.87 vs. Base real y regalada $ 7.000 a plazos. Edificio todo con frente a la calle, de 4 salas, baño, cocina, galería, mosaicos, jardín y plantas de valor. Barrio inmejorable. A 70 vs. del eléctrico 96.
EL DGO. 22 de mayo, a las 16. m15

Casita de ocasión...! A 3 c. de la Av. San Martín y Donato Alvarez. Calle Maturín 2409 y Cayena. Base, $ 4.500, a plazos. Edificio en cal, sobre tirantería de hierro, vestíbulo, sala interior, 2 dormitorios, baño, cocina, pieza en altos, terraza, galería, mosaicos, etc. Visítese.
EL DGO. 22 de mayo, a las 16.30. m15

A 2 c. de Rivera...! Linda ocasión. lote esquina. Calle Cabrera y Fitz Roy, rumbo N. y Oeste, con 274 v|c., y adoq. pago, luz eléctrica y cloacas al frente, único sin edificar. Base, $ 8 la v|c., a liquidar. Igual que judicial.
EL DGO. 22 de mayo, a las 14. m15

Casa y galpón en Flores. Calle Avelino Díaz 2344 y Varela (adoq.). Mide 10x65 vs. Base 4.000 $ a plazos y 7 o|o de interés. Edificio de 3 d., comedor, cocina y galpón de material. A 30 vs. del eléctrico 49 en combinación subterráneo. Visítese.
EL DGO. 22 de mayo, a las 14.30. m15

Casa al Sud, central. A 70 vs. de Entre Ríos y Av. Garay. Altos y bajos, ideal para vivir o sacar renta, Antequera Nos. 1733 al 1735. Base 15.000 $ a plazos. (Por división de condominio). Edificio en cal, sobre tirantería de hierro, de 15 habitaciones. Después detalles.
EL DGO. 29 de mayo, a las 14. v21

Casa para estancieros. Linda, en cal y amplia. Calle Thames 844 y contrafrente a Uriarte No. 843, entre Loyola y Aguirre, de 10x70 vs. Base 15.000 $ a 1 o 5 años de plazo, interés 7 o|o. Edificio en cal, de sala al frente, con balcones y frente de piedra, 7 dormitorios, despensa, baño instalado, cocina, galpón, terraza, glorieta, gran sótano, galería, gallinero, jardín, plantas, cloacas, adoq. pago e infinidad de detalles de buen gusto y prácticos que contribuyen a hacer la casa realmente para vivir. Pido la visiten de 13 a 16, se entrega desocupada.
EL DGO. 29 de mayo, a las 16. v21

Garbagnati y Mérega

En Floresta — Terreno a plazos, Mozart entre Tapalqué y Areco. Por división de condominio, a un paso de la Av. Provincias Unidas, con tranvía y rodeado de buena edificación. 10x55 v. Lote 3, manzana H.
EL DOMINGO 22 de mayo, a las 15 horas. Allí. Sin base, a tanto la vara cuadrada, 1|3 al contado y el resto a un año de plazo, sin interés, con garantía del mismo, abonando al contado, 10 o|o descuento sobre la parte a plazos. Seña 8 o|o. Comisión 2 o|o. Datos, Florida 248, U. T. 4598, Avenida. v17

Casa Maza 673|77, casi México. A una cuadra de las Avdas. Independencia y Boedo. Barrio comercial, con tranvías a todas direcciones. Consta de negocio, zaguán, 5 habitaciones, servicio, cloacas, luz eléctrica, adoquinado, 8.36x30. Ad corpus.
EL DOMINGO 22 de mayo, a las 14, allí. Base, $ 15.000, pagadero [illegible]

"LOS LUTOS"

Alentados por el éxito creciente de nuestra venta excepcional, ofrecemos hoy como primicia un riquísimo paño velour de 140 c|m. de ancho que vale $ 18.50 el metro, al increíble precio de . . . . $ **8.50**

UNA ETAMINA especial francesa de 140 c|m. de ancho, el metro . . . $ **8.75**
TAPADOS y CAPAS en velour, sarga, cheviots, etc., a pesos **38.50**
BLUSAS de riquísimo "Jersey" . . . . $ **22.—**
CHALES de etamina o cachemir con cuello $ **25.—**
AROS, engarce plata el par . . . . . $ **0.80**
PAÑUELOS de mano, guarda negra, cada uno pesos **0.40**

Cerramos indefectiblemente el día 24 inclusive, nuestras especiales ofertas.

LOS LUTOS

445 — C. PELLEGRINI — 445

Entre Corrientes y Lavalle **U. T. 1873, Rivadavia**

Peralta Martínez & Serna

CASAS

HOY

Las grandes casas del Sur. — San José 237 al 241, entre Alsina y Moreno. A poco más de una cuadra de la Avenida de Mayo y la plaza del Congreso. En el sitio de mayor prestigio de un barrio central y bien avecindado. Ahí, una gran casa habitación, muy cómoda, en altos, y en los bajos un negocio y una casa para familia. Base, $ 120.000.

HOY LUNES 16 de mayo, a las 15, en nuestra casa, 320 San Martín 326. Terreno: 16v78 de frente por 33v83 de fondo y 17v48 en el contrafrente. Ad corpus. Distribución: Casa alta (desocupada), consta de vestíbulo, hall, gran salón, comedor, office, escritorio, 8 habitaciones, cuarto de baño, w. c., departamento para servicio con 3 habitaciones, cocina, w. c., terraza, etc. Construcción de primer orden. Los bajos: Salón para negocio con sótano, una habitación, w. c. y patio. Y una casa de familia con zaguán, vestíbulo, sala, antesala, comedor, 7 habitaciones, cuarto de baño, cocina, w. c., patio, etc. El salón de negocio reconoce un contrato de locación, a razón de $ 140 mensuales, que vence el 20 de octubre de 1922. Horas de visita, de 13 a 17. Título perfecto. 8 o|o de seña y 2 o|o de comisión.—Peralta Martínez y Serna. m7

En Vélez Sársfield.—Bogotá 3239. Entre Mercedes y Chivilcoy. A 3 cuadras de Rivadavia, 2 de la estación F. C. O. y 1|2 de la plaza. Buen barrio de familias. Base $ 7.500.

EL DOMINGO 22 de mayo, a las 14, en la misma propiedad. Terreno: 10 varas por 51v06. Edificio: Consta de tres habitaciones, con galería, corredores de mosaico, cocina, w. c., patio, fondo, etc. Afirmado pago. Título perfecto. 8 o|o de seña y 2 o|o de comisión.—Peralta Martínez y Serna. m15

Casa, Mercedes 565. Entre Morón y San Eduardo. A cinco cuadras de la Avda. Rivadavia, los tranvías del subterráneo y la estación V. Sársfield, F. C. O. Barrio de familias. Base $ 10.500.

EL DOMINGO 22 de mayo, a las 15, en la misma propiedad. Terreno: 10 varas por 49v54. Ad corpus. Edificio: Consta de comedor, tres habitaciones, cuarto de baño, cocina, w. c., buena carpintería, cielorrasos de yeso, galería, patio y fondo, obras sanitarias. Título perfecto. 8 o|o de seña y 2 o|o de comisión.—Peralta Martínez y Serna. m15

En Ramos Mejía. Judicial. La notable quinta "Villa San Manuel", A 3 y 1|2 cuadras al Sur de la estación del F. C. O. y con frente a las calles Bolívar núm. 501, Lavalle y Tucumán, 7.000 varas cuadradas ocupadas por un hermoso edificio moderno de dos pisos y subsuelo, con elegantes techos de teja francesa, terrazas y vestíbulo, todo de excelente factura, otros cuerpos de edificio que ocupan el garage, cochera y caballeriza y las dependencias de servicio; jardines de paisaje y cercos exteriores y portones adecuados. Venta por orden del señor juez doctor Mackinlay Zapiola, secretaría del doctor Rojas; testamentaría de don Martín J. Haedo. Base, $ 60.000.

EL VIERNES 20 de mayo a las 15, en nuestra casa, 320 San Martín 326.

Terreno: mide, según título, 86m60 de frente al Este por 60m62 de fondo y frente en el Norte y Sur. Ad corpus.

Distribución del edificio: Piso principal: vestíbulo, con su porche y escalinatas de mármol, hall con mosaicos y empapelado, zócalos y portada con vitraux al fondo. Salón, comedor, con zócalos, decorados y chimenea de roble y mayólicas, despensa con montaplatos, local de escalera a los altos, pasaje, un dormitorio y toilette; otro pasaje, dos dormitorios y pieza de baño; dos hermosas terrazas sobre los jardines, una de ellas con columnas, escalinatas de mármol y barandas de hierro forjado. En el piso alto hay dos dormitorios, una pieza de baño y lindas terrazas con parapetos de mampostería; altillos. En el subsuelo está la cocina, amplia con gran económica, piletas y mucha luz y aire; tres piezas de servicio y dos de baño, bodega, etc. Dependencias: cochera, caballeriza con 4 boxes, buenos pisos y desagües; en altos, depósitos de forrajes. Anexo: garage con persiana metálica; pileta y bebederos exteriores; casa de servicio, con 3 piezas, cocina y baño. Todo muy bueno y sólido. Hay 6 depósitos de agua de 2.000 y 2.500 litros, es semisurgente; también luz eléctrica y teléfonos internos. Se visita: hay cuidador. 8 o|o a cuenta de precio y 2 o|o de comisión.—Peralta Martínez y Serna.—Eduardo Rojas, secretario. m6

En Floresta.—Frente a la plaza Bogotá 3862. Entre Bahía Blanca y Chivilcoy. A tres cuadras de Rivadavia y dos de la estación F. C. O. Rodeado de hermosas casas quintas. Base $ 9.500.

EL DOMINGO 22 de mayo, a las 14, en la misma propiedad. Terreno: 10v02 por 61v47. Edificio: Consta de tres habitaciones de material, una de madera y dos cuartitos de cinc. Afirmado pago.—Peralta Martínez y Serna. m15

Casas centrales al Norte. — J. E. Uriburu (Andes) 1057,59, entre Charcas y Santa Fe, a 4 cuadras de Callao. Edificio de altos, constituído por dos amplias y cómodas casas de familia. Edificio moderno, con buenos detalles. División de condominio entre herederos. Todo listo y en orden. Base 35.000 $.

EL MIERCOLES 18 de mayo, a las 15, en nuestra casa, 320 San Martín 326. Terreno: 7m83 con frente al Oeste por 45 m. de fondo en el costado Sud, 44 m. en el del Norte y 6m95 en el contrafrente, o lo más o menos que resulte entre muros divisorios que son medianeros en toda su extensión y altura. Edificio frente símil piedra con balcones. Consta la casa baja de hall, sala, antesala, comedor, cuatro habitaciones, cuarto de baño, cocina con económica, tres piezas de servicio, despensa, depósito, w. c. y patio mosaicos. La alta, con escalera de mármol, se compone de sala, antesala, escritorio, comedor, 4 habitaciones, cuarto de baño, cocina, 3 piezas de servicio, w. c. corredores, etc. Título perfecto. Visítese de 15 a 17.—Peralta Martínez y Serna. m9

TERRENOS

MAÑANA

Independencia y Boedo. — Judicial. El sitio más céntrico y comercial de un gran barrio. Los terrenos que rodean la esquina adquirida en el remate anterior por el Banco de la Nación Argentina para levantar allí su sucursal No. 10, lo que dice de modo incontravertible de su importancia comercial. Un gran terreno de 2138 v. c. con edificio antiguo, frente a Independencia y 3 lotes de 252 a 403 v|c. sobre Boedo. Orden del señor juez Dr. Gras, secretaría del Dr. J. F. Oderigo. Juicio por división de condominio entre don José Sangías y Doña Juana Sanguinetti de Sangías y otros. Base de venta reducida.

EL MARTES 17 de mayo, a las 15, en nuestra casa 320 San Martín 326. Detalle. Sobre Independencia, un gran lote (Nos. 35 y 36), mide 27m72 de frente al Sud por 56m77 en el lado Oeste y 57m494 en el Este. En el contrafrente un martillo en contra, ángulo NO., de 1m70 de S. a N. por 5m923 de O. a E. Superficie, 1594.91 metros cuadrados. Con edificio de 16 piezas y dependencias. Base, $ 37.50 la vara cuadrada, o sea los 75 decímetros cuadrados. Con frente a Boedo hay 3 lotes, uno lindero con la esquina (No. 41), mide 8m66 por 22m346 de fondo medio. Superficie 189 m. c. 178. Base, $ 60 la vara cuadrada. Los otros dos lotes Nos. 42 y 43, miden cada uno 7m81 de frente por 33m48 en la línea media. Superficie 302.37 y 298.70 m. c. respectivamente. Base, $ 45 la vara cuadrada, o sea cada 75 decímetros cuadrados. Hay algunas construcciones ligeras que se comprenderán en cada lote en la parte que se halle dentro de sus líneas divisorias. Las escrituras se otorgarán por el escribano Sr. Carlos A. Novaro. Los compradores deberán entregar el 8 o|o de seña y a cuenta de precio y 2 o|o de comisión. Informes y planos en nuestras oficinas.—Peralta Martínez y Serna.—J. F. Oderigo, secretario. m6

CAMPOS

La COLONIA OCAMPO

v12jun.

Al Norte de Santa Fe. — Departamento General Obligado. Muy próximo al importante pueblo de Reconquista que cuenta con todos los elementos de progreso. Remate del Banco de la Nación Argentina, sección Banco Nacional (en liquidación). 6.158 hectáreas en 60 lotes de 42 a 137 hectáreas. Tierras riquísimas, como las más afamadas del país, cuya capacidad para agricultura es insuperable. El maíz rinde dos cosechas; el lino, el trigo, la avena, el maní; los frutales todos inclusive la naranja y la banana, producen los mejores resultados y así lo abona el comercio que, de estos productos, se hace en aquella zona. La venta que ofrecemos, presenta la oportunidad de adquirir un lote o varios, de tierra que, al prestigio de sus condiciones tan favorecidas, reune todas las seguridades para el comprador y grandes facilidades de pago. Base $ 60 la hectárea. Forma de pago: 5 o|o en el acto del remate, como seña y parte de precio; 15 o|o al escriturar dentro de los 30 días de aprobado el remate por el Banco y el 80 o|o restante en ocho cuotas iguales semestrales con interés de 7 o|o anual y garantía hipotecaria de la misma propiedad, hasta la cancelación.

EL DOMINGO 12 de junio, a las 13, en la sucursal del Banco de la Nación Argentina, en Reconquista. Los campos en venta están situados en el lado Oeste de la colonia y lindan al Norte con Furtado, al Sur con Ledesma Hnos, Mussin Hardy y otros lotes de la colonia; al Oeste con Cusit, sucesión Caballero, Masoteguy y Durcos y al Este con el río Amores y otros campos de la colonia. Son los lotes números 1 al 5, 36 al 45, 74 al 85, 115 al 125, 156 al 165, 200, 201 y 236 al 246. Mayores informes y planos, pueden solicitarse en la sucursal del Banco en Reconquista, a su agente en Villa Ocampo; al administrador de la colonia o en nuestra casa, 320 San Martín 326. Las escrituras se otorgarán en Reconquista por los escribanos de la localidad Sres. Antonio L. Sabaté o Pedro E. Mickisch, a elección de los compradores. La comisión de 2 o|o es a cargo de los compradores.—Peralta Martínez y Serna. m7

Campo. — En Chivilcoy. — Judicial —168 hectáreas, 74 áreas, A 4 y 1|2 leguas al SE. de la ciudad de Chivilcoy, a 1 y 1|2 de la estación La Rica y a 3 al Sud de Gorostiaga, todas del F. C. O., excelente para ganadería y apto también para agricultura. Orden del señor juez Dr. M. Mackinlay Zapiola, secretaría del doctor Rojas. Testamentaría de don Martín J. Haedo. Base, $ 980 la hectárea.

EL VIERNES 20 de mayo, a las 15, en nuestra casa, 320 San Martín 326.

Linderos: al NO con J. Avellán, hoy Fabella; al SO. con J. Mariescurena y otro; al NE. con la sucesión de don Albino Bustos y al SE. con J. Mariescurena y M. Dugagnon (hoy J. y B. Pilardi). Es conocido por el nombre de Mariescurena que ha sido arrendatario varios años y está próximo a la casa de comercio El Porvenir. De forma regular, mide 1.299m50 en el frente y contrafrente por 1.299 mts. en sus otros lados. Es parejo, de buena tierra y pastoso. Tiene una lindísima laguna como de 12 hectáreas, con fondo de arena muy limpia, etc. Visítese en la seguridad que se hallará un excelente negocio. El comprador deberá entregar 8 o|o a cuenta de precio y 2 o|o de comisión.—Peralta Martínez y Serna. Eduardo Rojas, secretario. m14

En Carlos Casares. — **Una chacra** lindando con el ejido. En la Colonia "El 7" 62 hectáreas 08 áreas y 04 centiáreas. Es la chacra No. 34. Sin base. Por lo que den.

EL VIERNES 20 de mayo, a las 16, en nuestra casa, 320 San Martín 326. Linda con B. Arreche, J. M. Chibinaldi, J. Frontera y Daguerre Hnos. Título perfecto. 8 o|o de seña y 2 o|o de comisión. — Peralta Martínez y Serna. m14

MARIO LIVINGSTON

v23

Renta 12.56 o|o. — Ombú No 529, 533 y 535. Venta por división de condominio. Edificio de tres pisos, en cada uno una casa con 10 habitaciones, 2 cuartos de baño, cocina con intermediario de agua caliente, etc. Sólido, moderno, carpintería de cedro. Gastando poco en asearlo puede habitarlo la familia más exigente. Produce el piso bajo $ 330 y los dos pisos altos 280 $ cada uno, todos sin contrato. Total 890 $ al mes o sean $ 10.680 al año. El terreno mide 8m66 de frente (10 varas) por 35m941 (41 varas y fracción) de fondo en el costado Sud, teniendo en el costado Norte 36 metros 04, a los 29m11 de esta costado tiene un martillo a favor de 8m65 (casi 10 varas) lo que ensancha el contrafrente a 16m80 (más de 19 varas) o lo más o menos que resulte dentro de las paredes divisorias que son medianeras. Base real y definitiva. 85.000 $.

EL LUNES 23 de mayo, a las 15, en mi casa Cangallo 466. Título perfecto. Seña 8 o|o. Comisión 2 o|o.—Mario Livingston. m9

Casa quinta. — En San Fernando (F. C. C. A.) A 50 metros del andén del tren eléctrico, calle 9 de Julio (adoquinada) No. 1463. Cinco habitaciones y 2 departamentos independientes, uno con 2 piezas y cuarto de baño y otro con cocina y piecita. Rodeada de jardín y dos grandes ombúes al fondo. El terreno mide 24m30 de frente a 9 de Julio por 51m93 de fondo en el costado O. y 51m94 en el costado E. o sean 28v29 por 59v96 y 59v98, respectivamente. Total 1.272 metros con 41 decímetros cuadrados igual a 1.696.55 varas cuadradas. Tiene salida por los fondos por terreno a la calle Madero, que también se remata en la fecha. Base real y definitiva $ 14 la vara cuadrada, comprendido el edificio adoquinado y lo plantado.

EL DOMINGO 29 de mayo, a las 16 en la misma propiedad. Título perfecto. Seña 8 o|o. Comisión 2 o|o. El plano puede consultarse en Cangallo 466. — Mario Livingston. m14

Para colonos y tamberos' — En Navarro, 13 lotes desde 45 a 50 hect. y uno de 200 hect., con el casco de la estancia "La Azotea". A 1 legua de las Marianas, F. C. Cía. General y próximos a Antonio Carboni, Elvira y Navarro. Grandes facilidades para el pago. Con 5.000 $ al contado se compra un lote. Cada lote tiene cédulas nacionales. Muy buen campo. Agua dulce. Próximamente publicaremos más datos. El cochero Correa en Las Marianas conoce el campo. Solicítense planos y folletos conteniendo detalles completos, a mi casa, Cangallo 466. — Mario Livingston. v20

Terreno en San Fernando, (F. C. C. A.)—Calle Juan N. Madero (adoquinada), entre Lavalle y Belgrano a 160 metros del andén del tren eléctrico. Linda por los fondos con la casa 9 de Julio 1463 que también se remata y por donde debe visitarse. Mide 8m66 de frente por 35m05 o sean 10 varas de frente por 40v47 de fondo. Total 303 metros con 53 decímetros cuadrados, igual a 404.71 varas cuadradas. Base real y definitiva $ 10 la vara cuadrada con adoquinado pago.

EL DOMINGO 29 de mayo a las 16 en la propiedad lindera, 9 de Julio 1463. Título perfecto. Seña 8 o|o. Comisión 2 o|o. El plano puede consultarse en Cangallo 466. Mario Livingston. m14

José Balocchio y Cía.

Reconquista 144. U. T. 6462 Avenida

Liquidación de 7 lotes de terreno, con ubicaciones de lo mejor, todos están entre edificios, cercados y rodeados de tranvías para todas direcciones. La venta es con bases resueltas, mejor que si fuera judicial. Forma de pago: tercera parte al contado al escriturar a los 30 días, y el resto en 80 mensualidades, sin interés.

1.o, a las 14.30. — Calle Sud América (hoy José de Artigas), entre Av. Gaona y Dungeness, mide 11x27 vs., cerco vereda y adoquinado pago, a 20 metros del tranvía 84 con el subterráneo. Base $ 10 la vara.

2.o, a las 15.30. — Calle Chascomús entre Pierce y Olíden, 2 lotes de 10x32 y 10x42 vs., a 100 metros tranvía núm. 84. Base $ 2.50 vara.

3.o, a las 16. — Av. Rivadavia y Pola, calle R. L. Falcón entre Pola y Tuyú, mide 10x34 bs., está entre edificios, ideal ubicación, cerca a plaza, colegios y tranvía núm. 2. Base $ 5 la vara.

4.o, a las 16.30. — Calles Zelada entre Leopardi y Escalada (adoquinada), 3 lotes de ideales medidas, mide cada lote 9.24x46.63 vs., a 3 cuadras de Rivadavia 9800 y a 30 metros del adoquinado. Base $ 3 la vara. Véndense estos 7 lotes.

EL DOMINGO 22 de mayo, a las horas indicadas y sobre los mismos terrenos. Pídanse planos. m15

Flores, Varela, Junta. - **Casa** Arrotea 926 y Junta. Mide 10x35 vs., 2 dormitorios, cocina, otra de madera, galería, c. de yeso, patios mosaico, cerco material. Base $ 3.500, toda a plazos.

EL DOMINGO 22 de mayo, a las 11, allí. m15

J. V. Posada

En Haedo. — 15 lotes de terreno, en 60 mensualidades. A 50 metros de la Avenida Rivadavia, y a 4 cuadras de la nueva estación. Dentro de la manzana comprendida por la Avenida Rivadavia y Avenida Concordia y las calles Suipacha y Esmeralda. Rodeados de edificación. Base $ 3 v. c.

EL DOMINGO 22 de mayo, a las 14 horas, sobre los mismos terrenos. Posesión inmediata. Títulos perfectos. Informes y planos: J. V. Posada, San Martín núm. 131. (Buenos Aires). m15

Romano y Collini

No más alquileres. — En la actualidad no hay problema cuya solución preocupe mayormente a los obreros y empleados que el que se refiere al alquiler. Bueno. Aquí, al alcance de todos hay la oportunidad de resolverlo. Son 4 casas muy bien ubicadas que se pagan en 120 mensualidades, sin interés.

EL DOMINGO 22 de mayo, las remataremos, a las horas siguientes:

A las 15: Casa calle Paipa 3621, a una cuadra al Sud de la Avda. Alvarez Thomas con tranvías 86 y 87. Se compone de sala, 2 habitaciones, baño, cocina, cloacas, etc. Base, $ 50 por mes y $ 2.000 al contado.

A las 15.30: Casa flamante Avda. El Cano 3671, entre A. Thomas y Giribone con tranvías 88, 86 y 87. Hermoso frente, vestíbulo, 2 habitaciones, comedor, baño, pieza servicio, cocina, cloacas, luz eléctrica, etc. Base, $ 90 por mes y $ 4.000 al contado.

Alas 16: Casa Acha 1509, a 20 metros de A. Thomas, con tranvía 96. Dos habitaciones, comedor, piecita, baño, cloacas, galería, etc. Base, $ 70 por mes y $ 3.000 al contado.

A las 16.30: Casa calle Balliván 2215, a una cuadra de Triunvirato, altura 3700. Tres habitaciones grandes, 2 más chicas, baño, cloacas, etc. Base, $ 70 por mes y $ 2.000 al contado. Todas las casas pasarán inmediatamente de compradores, con títulos definitivos, al que la adquiera y las escrituras serán otorgadas por los escribanos Ferrando y Rotta. Seña 8 o|o. Comisión 2 o|o. Prospectos ilustrados e informes, Rivadavia 717, U. T. 6791, Avenida.—Romano y Collini. v17

Carlos Piazza

Lujosa bóveda — Cementerio del Oeste. En una ubicación excepcional. A perpetuidad. Base $ 10.000. Superficie mts. 6.25. Forma esq. con frente a calle principal y pocos mts. entrada y jardines. Construcción sólida. Dos frentes granito lustrado con capiteles bronce, artística puerta con incrustaciones bronce antiguo, ventana con vitraux (corazón de Jesús). Altar doble, piso, costado mármol Chiampo, reja, baranda bronce, escalera mármol, 18 catres. También se rematará un crucifijo mármol de 1.40 de alto. Visítese, preguntar por José Spirito.

EL MIERCOLES 18 de mayo, a las 16, en mi escritorio Sarmiento 466. v18

PUBLIO MASSINI y Cía.

Propiedad Gallo 1451

entre Charcas y Mansilla

Amplia, moderna y lujosa

Visítese

BASE $ 70.000 m|n.

Terreno de 980 v. c.

El JUEVES 19 de MAYO a las 15

En nuestra casa

Publio Massini y Cía.

Casa amplia. — Moderna y lujosa, recién terminada, llave en mano, venta urgente, 980 vs. cds. de terreno, calle Gallo 1451, entre Charcas y Mansilla, una sola planta, frente imitación piedra, 3 balcones, gran puerta de hierro, (entrada para automóvil), lindo jardín bien cuidado, edificio mampostería en cal., carpintería de lo mejor; consta de hall, escritorio, sala, gran comedor, 5 dormitorios, guardarropa, dos baños bien instalados, cocina revestida de azulejos, económica con intermediario para el agua de los baños, 3 piezas de servicio, etc. Todo flamante, en perfecto estado, casa hecha para vivir la propietaria cuidadosa sus detalles con todo esmero y buen gusto, ricos papeles boiserie, etc. Se vé una mano inteligente en su dirección. El terreno mide: 14v63 de frente, 70 vs en el costado Sur, 67v80 en el costado Norte y 13v86 en el contrafrente. Superficie 733 metros cuadrados, igual a 977.70 varas cuadradas.

EL JUEVES 19 de mayo, a las 15, en nuestra casa, 481 San Martín 485, venderemos esta propiedad que puede visitarse de 9 a 12 y de las 14 a las 17, todos los días. El anuncio es así rápido por que hay que vender. Base $ 70.000 m|n. incluyendo una hipoteca de $ 36.000 que puede tomar a su cargo el comprador, y que vence el 22 de mayo de 1922 y con el interés de 8 1|2 anual. Títulos perfectos. Seña 8 o|o. Comisión 2 o|o. Planos y datos en nuestras oficinas.—Publio Massini y Cía. v19

Preciosa esquinita. — Calle Belgrano y 24 de Noviembre. Un edificio así puede decirse porque lo existente sobre el terreno poco vale. Frentes Norte y Oeste. Barrio de un comercio extraordinario, frente hay un rascacielos de 12 pisos, tanto Belgrano como 24 de Noviembre son avenidas. Dimensiones excepcionales: 8v50 de frente a Belgrano por 24v50 de frente a 24 de Noviembre. Superficie 210.80 varas cds. Base de venta, $ 16.000 m|n. al contado. Visítese y se convencerán que es una esquinita única incomparable.

EL DOMINGO 22 de mayo, a las 15.30, sobre la misma propiedad, por lo que ofrezcan. Vereda, cloacas, pared, luz eléctrica. Títulos perfectos. Seña 8 o|o. Comisión 2 o|o. Más datos en nuestra casa, 481 San Martín 485.—Publio Massini y Cía. v22

Propiedad en Avellaneda. — Sobre Avenida Pavón núm. 556|70 y contrafrente a Mariano Acosta No. 1444 al 46. Ocupada actualmente por la fábrica de fideos de Dn. Pedro Perrone, el frente de Pavón, ocupada por ésta, tiene un negocio con persianas metálicas, un gran galpón y dos habitaciones, y sobre Mariano Acosta, dos casas, una baja y una alta, de 4 habitaciones cada una. El conjunto produce 200 $ mensuales, pero el inquilino obtiene 400 $ mensuales, lo que es fácil comprobar. Estas casas con una pequeña reparación, quedarían flamantes. La venta es por orden de un Banco de esta capital, con la base ínfima de $ 22.000 m|n., al contado.

EL DOMINGO 22 de mayo, a las 16, en la misma propiedad. Títulos perfectos. Seña 8 o|o. Comisión, 2 o|o. Más datos, en n|oficinas, 481 San Martín 485. — Publio Massini y Cía. v22

Maza No. 177, entre San Carlos y Victoria, a una cuadra de la Avenida Rivadavia y del subterráneo. Dos fracciones de 10v50 de frente por 50 varas de fondo; en uno de ellos hay dos habitaciones y dependencias. La venta es con opción y con base de 28 $ la vara cuadrada, pagaderos 3a. parte al contado, 3a. a un año y 3a. a dos años, con grantía hipotecaria del mismo y 8 o|o de interés anual, pagadero por semestres anticipados.

EL DOMINGO 22 de mayo, a las 15, sobre la misma propiedad. Todo cercado de pared, vereda, portón, cloacas y adoquinado íntegramente pago. Seña 8 o|o. Comisión 2 o|o. Más datos a nuestra casa, 481 San Martín 485.—Publio Massini y Cía. v22

Judicial. — Casa Sádi Carnot 347-49, entre Cangallo y Sarmiento, compuesta de sala, 7 piezas, cocina y w. c. Construcción antigua, hecha en barro y sobre un terreno de 8.66 metros de frente por 40.26 metros de fondo. Tasación $ 34.000 m|n. Base, 2|3 partes, o sean pesos 22.666,66 m|n. Venta por orden del señor juez Dr. Arturo Seeber, secretaría Dr. Castellanos, en el juicio sucesorio de Dña. Melchora Marín de Caraza.

EL MIERCOLES 18 de mayo, a las 15, en nuestra casa, San Martín 481-85. Exigiremos el 8 o|o de seña y el 2 o|o de nuestra comisión. Informes en nuestras oficinas.—Publio Massini y Cía. v18

Casa calle Acevedo 1710, esquina San Salvador 4733, en terreno de 380 varas cdas. A 2 cds. de Canning y del tranvía 84. Edificio en cal, compuesto de tres habitaciones en la planta baja y tres más en los altos, w. c., pileta, patio mosaico, tirantería de hierro, frente imitación piedra, cloacas, agua corriente, luz eléctrica, etc. Venta con la ínfima base de $ 19.000 m|n., pagaderos: 3a. parte al contado, 3a. parte a un año y 3a. parte a dos años de plazo con garantía hipotecaria de la misma propiedad y 7 o|o de interés anual.

EL DOMINGO 29 de mayo, a las 15.30, sobre la misma propiedad. La casa está ocupada, pero si el comprador la desea libre se le puede dar en el plazo de 60 días; visítese en cualquier momento. Seña 8 o|o. Comisión, 2 o|o. Más datos en n. oficinas, 481 San Martín 485. — Publio Massini y Cía. v29

En 48 mensualidades

20 LOTES

sobre las Avds. Canning y Rivera

Frente a las calles Acevedo, Costa Rica y San Salvador

Posesión y escrituras inmediatas.

Base $ 14 m|n., vara cuadrada

EL DOMINGO 29 DE MAYO a las 15

sobre los mismos terrenos. Solicíten planos en nuestras oficinas.

PUBLIO MASSINI y Cía.

20 terrenos. — Muy centrales, en mensualidades, calles abiertas, veredas, tranvías, aguas corrientes, cloacas, luz eléctrica, gas, etc. Con frente a las calles Acevedo, San Salvador y Costa Rica. En 48 mensualidades, sin interés, posesión y escrituras inmediatas. Títulos perfectos y libres de todo gravamen. Venta por cuenta y orden de la Compañía Primitiva de Gas de Buenos Aires. Barrio densamente poblado y con todos los adelantos urbanos. Terrenos altos, en ninguna de sus calles se detiene el agua los días de grandes lluvias, como sucede en otras de Palermo. Distan 2 cds. de la avenida Canning, con tranvías 73, 37 y 89, 3 de Rivera, tranvías 87, 94, 95, 96 y 97, 1 de Nicaragua, con tranvía 64 a plaza Mayo, 7 de la Av. Santa Fe; y 4 de Paraguay con los tranvías de Lacroze.

EL DOMINGO 29 de mayo, a las 15 sobre los mismos terrenos y con base de $ 14 la vara cuadrada, pagaderos en cuatro años, sin interés y sin más desembolso que dos mensualidades de garantía en el acto del remate y dos más al escriturar ante el escribano señor Julio Zamit. Comisión, 2 o|o. Planos y más detalles, en nuestras oficinas, 481, San Martín 485.—Publio Massini y Cía. v29

Por mensualidades — En Villa Devoto. 14 espléndidos lotes con frente a la Avenida San Martín, con adoquinado totalmente pago y doble línea de tranvías, No. 85 y 86, en combinación con el subterráneo y calles Morán también con tranvías, y Campana. Barrio densamente poblado, situación inmejorable a sólo una cuadra de la parada Avenida San Martín, del Tranvía Lacroze, y rodeados de edificios modernos. Los lotes son desde 200 a 350 varas cuadradas. Base de venta, $ 4 m|n vara por los lotes con frente al adoquinado y $ 2 m|n para los demás, pagaderos en 48 mensualidades, sin interés, y sin más desembolso que dos mensualidades de garantía en el acto del remate, y dos más al escriturar por ante el escribano don Julio Zamit, Rivadavia 812. Posesión inmediata.

EL DOMINGO 22 de mayo, a las 14, sobre los mismos, venderemos estos terrenos por cualquier cosa que exceda de la tasa. Comisión 2 o|o. Planos e informes, en nuestras oficinas, 481 San Martín 485. —Publio Massini y Cía. v22

A. BUGANEM y Cía.

963 Avda. de Mayo 963 —U. T. 2575, Rivadavia

Base, $ 4.000, en mensualidades — De 1 a 30 años de plazo. En la Chacarita, Avalos 1050 entre Quirós y Campillo. A 2 cuad. de Av. Donato Alvarez y 3 de Triunvirato, tranvía Lacroze. Verja de mampostería, jardín, 6 habitaciones, galpón, caballeriza y depend. 10x40 vs. Renta $ 1.080 anuales.

EL DGO. 22 de mayo, a las 15. Datos a nuestra casa, Av. de Mayo 963. 1p

Contra los altos alquileres. — Tocando las Avdas. Triunvirato y Canning, Murillo 797 esq. Gurruchaga, sala, frente piedra, otra habitación, baño, cocina y dep. galerías cristales, cielorrasos yeso, carpintería cedro y cloacas, luz eléctrica, y adoq. pago. Base, $ 6.500, que pueden pagarse en mensualidades de 1 a 30 años de plazo.

EL DGO. 22 de mayo, a las 15. Datos a nuestra casa, Av. de Mayo 963. 1p

¿Por qué paga Vd. alquiler? — Casa con luz eléctrica, cloacas y adoq. pago. Murillo núm. 85, entre Serrano y Gurruchaga. Verja de mamp., jardín, 2 habitaciones, galería de cristal, baño y dep., cielorrasos de yeso, carpintería de cedro, mosaicos, mármoles, etc. Base $ 6.000 en mensualidades de 1 a 30 años de plazo.

EL DGO. 22 de mayo, a las 16, allí. Datos e informes a nuestra casa, Av. de Mayo 963. — A. Buganem y Cía. 1p

Perú 1102|6,10 esq. Humberto 1 580-96-600. Casas y dependientes, en block. Mide 20x21 vs. (10 varas). Base, $ 40.000, toda a plazos. Próximamente, en la misma. 1p

Caballito Norte. — Próxima a las Avdas. Gaona (tranvías 82 y 89), Donato Alvarez (tranvía 85) y San Martín (tranvías 85, 86, 94 y comb. subt.). Se gún núm. 1534, entre Martín Egmont y Monte Irinero. Base, $ 9.000, toda a plazos de 1 a 20 años. Edificio en cal, verja de mamp. y hierro, jardín, habitaciones, galería, comedor, otra habitación, baño, cocina, w. c. y pieza servicio. Carpintería cedro, mosaicos, cielorrasos yeso, mármoles, cloacas, adoq. pago. 10x30 varas.

EL DGO. 22 de mayo, a las 14.30, allí. Más datos a n. casa, Av. de Mayo 963. 1p

Amplia casa habitación. — En un punto destacado de Villa Urquiza, a 2 cuadras de Av. Triunvirato y a 1 de Av. Canning. Gurruchaga 237, entre Padilla y Murillo. Un sólido y moderno edificio a la bondad de cuya construcción se une la amplitud de sus medidas. 4 salas, frente imitación, hall, 8 habitaciones, 2 baños, 2 piezas más, cocina y otras dependencias. Cielorrasos yeso, carpintería de cedro, luz eléctrica, cloacas y adoq. pago. Varas 20 por 24.25. Ad corpus. Llave en mano. Base $ 30.000, toda de 1 a 30 años de plazo.

EL DGO. 22 de mayo, a las 16, allí. Datos a n. casa Av. de Mayo 963. 1p

Precioso chalet en Palermo.— Av. Vértiz 1432, entre Zabala y Loreto, Al lado de la Av. Luis M. Campos, a un paso de la estación y barrancas de Belgrano, en terreno de 800 vs., verja de mamp. y hierro, jardines, 4 habitaciones, en los bajos; 4 habitaciones más en los altos, hall, baño, y depend. frente piedra, cielorrasos yeso, puertas y ventanas cedro, mármoles, mosaicos, instalación eléctrica, cloacas y pavimento pago. Base $ 20.000, toda de 1 a 20 años de plazo.

EL DGO. 22 de mayo, a las 15. Allí. Datos en n. casa, Av. de Mayo 963. 1p

Base $ 6.800, toda de 1 a 30 años de plazo. A 3 cuad. de Av. San Martín, con tranvías 85 y 86. Cayena 2469-73, entre Añasco y Sapaleri. Sólido, en cal, sala, frente piedra, 3 habitaciones, una pieza y depend. con tirantes de hierro para otros. Cielorrasos, etc., material, carpintería cedro, aguas corrientes. Llave en mano.

EL DGO. 22 de mayo, a las 14. Allí. Datos en n|casa, Av. de Mayo 963. 1p

Base $ 1.800, en mensualidades — En Villa del Parque a 3 cuadras de la Av. San Martín y tranvías 85 y 86. Santo Tomé 2885 entre Av. Nazca y Terrada. 2 habitaciones. Portón con banderolas, galería, mosaicos, etc.

El DGO. 22 de mayo, a las 14, allí. Datos a n. casa, Av. de Mayo 963. 1p

Base: $ 7.000. Toda de 1 a 30 años de plazo. Gurruchaga 223, entre Murillo y Padilla, verja de mampos, jardín, 2 habitaciones, baño y depen., cielorrasos yeso, carpintería cedro, mármoles, mosaicos, luz eléctrica, cloacas y adoq. pago.

El DGO. 22 de mayo, a las 16, allí. Datos a nuestra casa, Av. de Mayo 963. 1p

Terreno en Palermo. Dorrego entre Santa Fe y Zapata. Medidas excepcionales 12x90 vs. Base $ 6 v|c., toda a plazos con adoq. pago y las mejoras existentes.

EL DGO. 22 de mayo, a las 15.30, en el mismo. Datos a n. casa Av. de Mayo 963. 1p

México 1132|34. — A un paso de la Avenida de Mayo. Altos y bajos en 11x70 vs. Ad corpus. Para salón, zaguán, vestíbulo, 4 habitaciones, comedor, baño, hall, cocina, 2 piezas, w. c. Altos: igual distribución más escritorio, 8 piezas, lavadero y terraza. Cielorrasos de yeso decorados, mármol, carpintería cedro, galerías cristales, mosaicos y pavimento pago. Pueden entregarse llave en mano. Base $ 80.000 (incluídos $ 40.000 cédulas y 20.000 que pueden quedar a plazo término). Excedente o sean $ 15.000 al contado.

EL MIERCOLES 18 de mayo, a las 15.30 en n. casa. A. Buganem y Cía. 1p

En la plaza de Congreso. Avds. Callao y Rivadavia. Bartolomé Mitre 1854 58. Planta baja y dos pisos. Bajos amplio salón de negocio con sótano y sus dependencias. Primer piso: sala, escritorio, vestíbulo, habitaciones, comedor, cocina, baño y w. c. Segundo piso igual distribución. Cielorrasos yeso, carpintería cedro, mármoles, galerías material, luz eléctrica, cloacas y adoq. pag. Base 50.000 pesos, toda a plazo, excedente al contado.

EL MIERCOLES 18 de mayo, a las 15.30, en n. casa. A. Buganem y Cía. 1p

Cangallo 2239 41 — Edificio antiguo que tal como está produce muy buena renta. Salón, 7 habitaciones, 2 piezas, etc. Admite refacción. La importancia de la ubicación exige levantar allí cualquier edificio que armonice con las modernas construcciones que lo forman. 9.65x52 vs. cuadr. Base $ 30.000 toda a plazos.

EL MIERCOLES 18 de mayo a las 15.30, en n|casa.—A. Buganem y Cía. 1p

De familia, Cangallo 2249. — Sala, bonito frente, entra zaguán con mármol y estuques, además 4 habitaciones, baño, cocina, pieza servicio, lavadero, etc. Cielorrasos yeso, empapelados, carpintería cedro, mosaicos, mármoles, luz eléctrica, cloacas y pavimento pago. Base, $ 30.000, toda a plazos, excedente al contado.

EL MIERCOLES 18 de mayo a las 16.30 en n. casa.—A. Buganem y Cía. 1p

Cangallo 2251|53 — Moderno. Edificio de altos y bajos en esa descollante ubicación. Bajos: sala con dos balcones y celosías, zaguán con mármoles, hall decorado, 4 habitaciones, comedor que cuadra, otra habitación, baño instalado, una pieza, cocina con económica, lavadero, 4 piezas, jardín, frutales, glorieta, etc. Altos: igual distribución más escritorio y 2 piezas de servicio, frente piedra, cielorrasos yeso decorados, óleos, cristales, carpintería cedro, finos empapelados, instalación de gas y luz eléctrica, cloacas y pavimento pago. Renta $ 12.000 anuales. Base, $ 100.000, toda a plazos, el excedente al contado. Se visitan por la tarde.

EL MIERCOLES 18 de mayo a las 15.30 en n. casa.—A. Buganem y Cía. 1p

Giménez Zapiola, Panelo y Cía.

Próximo al Once. — Renta el 10.63 o|o. Misiones 362, entre Moreno y Belgrano. A tres y media cuadras de Rivadavia y la plaza Once. 9v40 frente por 35v30 de fondo. Superficie: 336.52 v. c. Edificio: casa al frente con sala, vestíbulo, 2 habitaciones, baño, cocina, pieza servicio y patio. Renta $ 150. En el interior dos casas, cada una, tres piezas, cocina y patio. Renta $ 80 c|u. Construcción moderna, frente imitación piedra, balcones hierro, zócalos mármol, mámparas de cristales, paredes recuadradas, carpintería cedro, etc. Base $ 35.000, incluídas 20.000 cédulas hipotecarias que tomará el comprador a estilo de plaza y devolviendo lo amortizado.

EL JUEVES 19 de mayo, a las 15, en nuestro hall. Seña 8 o|o. Comisión 2 o|o. —Giménez Zapiola, Panelo y Cía., Florida número 318. m15

Melitón Maldonado Martínez

U. T. 102, Pilar F. C. Pacífico.

A una hora de Retiro y a 30 cuadras de la plaza del pueblo de Pilar y 15 de la estación Pacífico, dos fracciones de campo unidas de 10 hectáreas cada una, como judicial con la base de $ 300 m|n la hectárea.

EL DOMINGO 22 de mayo, a las 14.30, en Pilar, F. C. al Pacífico, en la casa del señor Belfiore, distante 35 metros de la estación Pacífico y por orden de sus dueños don Fausto y Pablo López. Remataré la mencionada tierra apta para todo, con población y alambrado. Linda con el camino real a Capilla del Señor a 10 cuadras de la gran quinta del señor Teralio. Es preciso ver para creer. Títulos perfectos. Seña 10 o|o. Comisión 2 o|o. Escrituras por ante el escribano señor Costanza. Por datos al martillero o al señor Belfiore. v15

✕ Carlos Olmi ✕

Quebrachales

A PLAZOS

$ 3 hectárea

Para levantar fortuna

Orden del Banco de la Nación Argentina. Como judicial, 10.591 hectáreas, 27 áreas y 20 centiáreas, en Córdoba. Departamento de Minas, Pedanía de Guasapampa. Estaciones próximas: Serrezuela y Chacho, del F. C. C. N. Hay buenos pastos naturales en la parte llana y en la sierra, que cuentan con vertientes de excelentes aguas. La superficie boscosa abarca 5.000 hectáreas más o menos de quebrachales blancos y algarrobales. Base $ 3 la hectárea, con grandes facilidades de pago: 1|3 parte al contado, 1|3 parte a un año y 1|3 parte a dos años de plazo, con garantía hipotecaria y 7 o|o de interés anual, pagadero por semestre anticipado. Seña 8 o|o. Comisión 2 o|o.

EL VIERNES 27 de mayo, a las 15, en nuestra casa, Reconquista 353, Buenos Aires. Solicítense planos detallados en las sucursales del Banco de la Nación Argentina en Córdoba, Villa Dolores, F. C. C. N. (Córdoba), Cruz del Eje, F. C. C. N. (Córdoba) y en nuestras oficinas, calle Reconquista 353, U. T. 3290 (Avenida), Buenos Aires. m12

La quinta de Ramos Mejía, F. C. O.—La quinta "María Pilar", situada en Ramos Mejía, F. C. O., en las esquinas Avellaneda y Chacabuco, a 2 cuadras de la avenida de Mayo (macadamizada) y 4 de Rivadavia (adoquinada). Se ha desocupado con el propósito determinado de que los interesados puedan examinar detenidamente el cómodo y sólido edificio. Visítese hoy y días siguientes a toda hora. La base es ínfima: $ 20.000. Vale más de tres veces la cantidad que se ha fijado para la base, pero, bien o mal, la quinta se venderá.

El VIERNES 27 de mayo, a las 15, en nuestra casa, Reconquista 353. Se entregará en el acto de escriturar y previo convenio, el mismo día del remate. Solicítense prospectos detallados por correo, teléfono, telégrafo o personalmente, a Olmi, Reconquista 353, U. T. 3290 Avenida. v17

Finca, Herrera 1976 al 1980— 3 casas que producen 1.800 $ anuales, con inquilinos de primer orden y alquileres bajos. Salen a la venta con la base de 30.000 $ o sea la hipoteca a favor del Banco Municipal de Préstamos que acordó el préstamo después de una pesada tasación que asciende a $ 60.000. Hasta ese solo dato. Puede visitarse hoy y todos los días de 14 a 18. La finca mide 14 varas de frente por 19 de fondo. La construcción es de extraordinaria solidez. Es una fortaleza. El excedente de la base de $ 30.000 es lo único que se paga al contado.

EL VIERNES 27 de mayo a las 15 en Reconquista 353. Solicíten prospectos por correo, teléfono o personalmente a Carlos Olmi, Reconquista 353, U. T. 3290 Av. v17

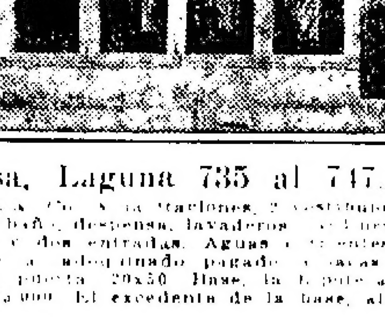

Casa, Laguna 735 al 747. — Antigua. Con 8 habitaciones, 2 vestíbulos, cocina, baño, despensa, lavaderos, galpones, garage o dos entradas. Aguas corrientes, luz eléctrica, adoquinado pagado. 3 casas hasta la puerta. 20x50. Base, la hipoteca, pesos 18.000. El excedente de la base, al contado.

EL VIERNES 27 de mayo a las 15, en Reconquista 353. Visítese a toda hora. Vive el dueño. Datos, Carlos Olmi, Reconquista 353, U. T. 3290 Avenida. v18

Islas a plazos — 232 hectareas, 55 áreas y 7 centiáreas en 2 lotes sobre el arroyo Ceibo, distrito de Ceibas, Depto. de Gualeguaychú. Lote 8, sec. 6a. 2a. cruzada por anchos albardones de tierra negra de primer orden, apta para todo cultivo de la zona. Base $ 25 la hectárea. A plazos.

EL VIERNES 27 de mayo a las 15, en Reconquista 353. Solicítense planos por correo, teléfono o personalmente a Carlos Olmi, Reconquista 353, U. T. 3290 Avda. v17

Judicial. Buena casa quinta. A dos cuadras de la estación Banfield, F. C. Sud, sobre la esquina de Talcahuano y Belgrano. 68m48 sobre Talcahuano por 29m60 sobre Belgrano (2300 v. c. 2), con 10 habitaciones, 2 baños, oficinas, jardín y plantaciones. Base ínfima pesos 22.500. Visítese de 14 a 18. Juez doctor Padilla, secretaría Castillo Quesada, sucesión Dolores Gallo de Acevedo.

EL VIERNES 27 de mayo a las 16 en Reconquista 353. Seña 8 o|o. Comisión 2 o|o. Solicítense prospectos con fotografías por correo, telégrafo, teléfono o personalmente a Carlos Olmi, Reconquista 353, U. T. 3290 Avda. m12

En la región de Tostado. — Estancia Leche, Matacos ... especial para invernada, maíz y ... Agua de pozo ... Con cédulas ... Detalles ... Olmi, Reconquista 353, U. T. 3290 ...

Rufino de Elizalde y Cía.

Judicial. — Ayacucho 1153, entre Juncal y Melo. Ubicación ideal para construir un lujoso petit hotel. A dos cuadras de Callao y Santa Fe y a un paso de Alvear. Base $ 34.217.16.

EL MIERCOLES 18 de mayo, a las 15, en nuestra casa Reconquista 212. Terreno de 7.94 (9 vs) de frente al Oeste por 40m de fondo, teniendo en su costado Norte hacia el fondo un martillo a su favor de 4m66 de ancho en su costado Oeste por 13.866 en el costado Norte quedando por lo tanto el terreno con un contrafrente de 16m454 y una superficie de 692m46 dec. cuad. Su edificio antiguo consta de 10 piezas corridas, dos sótanos, cocina, w. c. y pileta. Venta ordenada por el señor Juez de primera Instancia doctor Roberto Bunge, secretario Echegaray, en el juicio seguido en expediente núm. 3165 F. núm. 76, año 1913. Seña 8 o|o. Comisión 2 o|o. Informes a nuestra casa Reconquista 212. Rufino de Elizalde y Cía. m4

Petit hotel en Belgrano — Llave en mano. Maure 2... esquina 3 de Febrero 732. A 1 cuadra de la Av. Cabildo. Moderno, elegante y muy bien distribuído. En uno de los parajes predilectos de este barrio. Rodeado de hermosos chalets. Con garage y bonitos jardines. Base pesos 40.000 con cédulas y a plazos.

EL SABADO 21 de mayo, a las 16 en el mismo. Su terreno mide 13 frente a Febrero, 6v69 en la ... frente a Maure, 24v62 y ... contrafrente ... corpus. Consta de sala, escritorio, comedor, office, toilette y los ... 4 dormitorios, ... cuarto de costura, cocina, baño de servicio y dependencias. En el entrepiso 3 piezas de servicio. Visítese todo el día. Informes Reconquista 212.—Rufino de Elizalde y Cía. m11

Independencia 417, y 4169-73. Dos buenas casas para ... o renta. A ... cuadras de la Av. La Plata.

EL DOMINGO 22 de mayo, a las 15 en las mismas, la núm. 417, terreno de 8m70 por 60m975. Edificio en perfecto estado y construído con buenos materiales, que consta de sala, 4 dormitorios, comedor, 3 piezas de servicio, cocina, baño, fondo, etc. Base $ 26.000, con facilidades. 2.a, números 4169-73, terreno de ... por 60m85. Edificio igual que el anterior más un departamento de dos piezas al fondo. Base, $ 30.000 con facilidades. Visítese de 9 a 11 y de 14 a 16. Títulos perfectos. Seña 8 o|o. Comisión 2 o|o. Informes a nuestra casa, Reconquista 212.—Rufino de Elizalde y Cía. m11

En General Arenales F. C. P. 240 hect. de riquísimos campos divididos en 4 potreros de 40 hect. y 2 de 80 hect. A 20 cuadras de las estación Arenales y Ham, del F. C. P. Completo parejo, sin desperdicio, con 120 hect. de alfalfa, 80 hect. para pastoreo y ... de avena. Con mejoras de importancia. Base, $ 450 la hect. A plazos.

EL DOMINGO 29 de mayo, a las 10, en el hotel del señor Domingo López Fernández, en Arenales. Pidan planos e informes a Reconquista 212. Rufino de Elizalde y Cía. m15

Maure y 11 de Setiembre — A la entrada de Belgrano. Una esquina de dimensiones ideales para edificar un petit hotel al estilo de los que rodean este terreno. A 2 cuadras de Cabildo y M. Campos. Adoquinado pago. Base $ 16 la v. c., con facilidades.

EL SABADO 21 de mayo, a las 15.30, en el mismo. Mide 15v a 11 de Setiembre por 20 a Maure. Títulos perfectos. Seña 8 o|o. Comisión 2 o|o. Informes a Reconquista 212. R. de Elizalde y Cía. m15

G. Barbosa y Cía.

En Flores. — Gaona 1881, entre Terrero y Trelles, hermosa propiedad recién construída con materiales de primer orden, edificada en terreno de 10 v. de frente por 37 v. de fondo. 4 hermosas habitaciones, baño, cocina y pieza de servicio, galería de mosaico, cielorrasos de yeso, pisos pino tea, carpintería de cedro, celosías de hierro, cloacas, aguas corrientes, adoquinado pago, luz eléctrica, empapelados finos, etc. Visítese en cualquier momento. Base $ 14.000 m|n de los cuales $ 6.884 m|n abonará el comprador en 41 mensualidades de $ 147.10 y el excedente al contado.

EL DOMINGO 22 de mayo a las 16, sobre la misma. Títulos perfectos. Seña 8 o|o. Comisión 2 o|o. Más datos a G. Barbosa y Cía., Bolívar 171. v16

Adolfo Bullrich & Cía.

Judicial. — Con retasa. — Bartolomé Mitre 1618, 1620 y 1622, entre Montevideo y Rodríguez Peña. Propiedad moderna constituída por dos locales para negocio y una espléndida casa-habitación en altos. Barrio central e interesante. Tasación $ 483.540.17 m|n. Base las 2|3 partes rebajada en un 25 o|o $ 241.770.08 m|n.

EL LUNES 23 de mayo a las 15, en nuestra casa Florida 269 y 273. Orden del Sr. Juez Dr. Arturo Seeber, secretaría del Dr. Carlos Guiraldes en la testamentaría de don Salustiano González Calderón. Mide: 14.80 metros (17.09 varas) de frente por 47.80 metros (55 varas) de fondo en el Oeste y 47 mts. (54.27 varas) en el Este. Superficie 701.54 metros cuadrados igual a 935.35 varas cuadradas. Edificio: Planta baja: 2 amplios locales para negocio, con sótano, tres piezas, 2 w. c. y cocina. Planta alta: Espaciosa casa-habitación con gran entrada revestida de mármol y puerta independiente para servicio, amplia escalera de mármol y ascensor. Consta de 3 salas al frente, sala de billar, escritorio, comedor, antecomedor, 8 dormitorios, 2 toilette, cuarto de vestir, 3 baños, 2 w. c., hall, vestíbulo, patio cubierto, office y pequeña cocina. En entrepiso: 3 piezas para servicio, 2 w. c. y baño. Por una escalera interior se desciende a la planta baja, en la cual, ocupando el contrafrente del terreno, existen: gran cocina, carbonera, lavadero, cuarto de plancha, patio y pieza de calefacción, sótano, bodega y dependencias. Bohardilla: 3 habitaciones y 3 piezas al fondo. Azotea de baldozas en forma de patio. Tiene todos los detalles de las construcciones modernas, es muy aireada y cómoda. Visítese de las 15 a las 17, solicitándose tarjeta en nuestra casa. Exigiremos el 8 o|o a cuenta de precio y el 2 o|o de comisión. Otros informes en nuestra casa.—Adolfo Bullrich y Cía. m7

En Las Heras. — Frente a la estación Plomer, que es empalme de los FF. CC. Compañía Gral. y Midland, y a 8 cuadras de la estación Lozano 891 hectáreas de buen campo divididas en 4 lotes de 158, 166, 224 y 326 hectáreas, aptos para agricultura y ganadería por su suelo de tierra negra y buenos pastos de engorde así como por sus aguas, que son excelentes y a poca profundidad. Base uniforme: pesos 400 m|n la hectárea.

EL VIERNES 27 de mayo, a las 15, en nuestra casa Florida 269 y 273. Linda con Santamarina, Razzano, Fox, Casas, Ham y Vía del F. C. C. G. por medio con la estación Plomer. En dos de los lotes existen sobrantes de 26 y 37 hectáreas, dentro del alambrado, cuyos derechos y acciones se cederán al comprador, dándoles posesión inmediata. El conjunto está alambrado, hay cuatro poblaciones de dos y tres piezas, un molino y varios jagüeles. Para revisarlo debe hacerse por la estación Plomer. A la llegada del tren que sale a las 7.10 de la estación calle Vélez Sársfield y Suárez (Compañía General) esperará el coche de la estancia. Exigiremos el 8 o|o a cuenta de precio y el 2 o|o de comisión; otros informes y planos, en nuestra casa, Florida 269 y 273. Adolfo Bullrich y Cía. m7

Judicial. — Gran propiedad de renta en Bahía Blanca, en su ubicación más valiosa, rodeada de Bancos y del comercio principal de la ciudad, calle Chiclana 225 al 241 y 247 al 255 (hoy 241 al 255) entre Donado y Fitz Roy. Venta en un solo lote con base de $ 165.554.10 m|n. Renta $ 1.900 m|n. mensuales o sean $ 22.800 anuales que representan el 13.77 por ciento de interés.

EL MIERCOLES 18 de mayo a las 15 en la misma propiedad. Orden del señor juez doctor Roberto Bunge, secretaría del doctor Miguel Echegaray en el juicio Ribón don Rafael Germán contra Torres Fructuoso y Torres de Esandi doña Josefa, cobro hipotecario. Mide en conjunto 80.31 mts. de frente al NE por 60.62 metros de fondo (35 varas por ...). El edificio consta de planta baja y dos pisos altos y se distribuye así:

CHICLANA 225 al 241: Parte ocupada por el bar "La Marina". Al frente, un gran salón cinematográfico. Al fondo y con acceso por un pasillo dos grandes canchas de pelota, una con techo de cinc y dos galerías en altos para espectadores y otra de material cubierta con tejido. Ambas, pisos de baldosa. Cuatro piezas de pino de tea. Vestíbulo, donde está la cantina, depósito, sótano, etc.

CHICLANA 241 al 251. Ocupado por el ex hotel "Argentino". Gran salón comedor a la calle, otra pieza para despacho, bar, repostería, etc. El resto del piso bajo lo constituyen 9 piezas, hall, cocina, antecocina, heladera, pileta y cocina de hierro. En segundo patio, 5 piezas. En tercer patio, lavadero con cuatro piletas, etc.

PRIMER PISO ALTO: El primer cuerpo, a la calle, es de construcción nueva y consta de 7 piezas con balcones de hierro y persianas de madera. En el interior sobre un corredor, 7 piezas antiguas y dependencias y al fondo, en cuerpo aparte, 5 piezas en alto, galería, etc.

SEGUNDO PISO ALTO: También nuevo al frente a la calle, que tiene 15 piezas y 8 piezas interiores, baño, etc., de construcción antigua.

Se hace constar que la propiedad Chiclana 225 al 241, tiene un contrato de locación a razón de $ 900 mensuales, hasta el mes de agosto próximo y que la propiedad Chiclana 247 al 255, un contrato privado a razón de $ 1.000 mensuales hasta el 30 de abril de 1922. Ambos contratos deberán respetarse. Exigiremos el 8 o|o a cuenta de prec. y el 2 o|o de comisión. Otros informes en nuestra casa central Florida 269 y 273 o nuestra sucursal en Bahía Blanca, calle Alsina 45. Nota: El acreedor hipotecario ofrece al que resulte comprador hasta la suma de $ 150.000 m|n. de curso legal, en hipoteca a un año de plazo, con 7 o|o de interés anual, por semestres anticipados. Concederá la misma suma a tres años, pero con interés del 8 1|2 o|o anual. Aceptando la hipoteca las escrituras las otorgará el escribano señor José Quiros, de La Plata. — Adolfo Bullrich y Cía. m1

Judicial. — En Daireaux, F. C. S. En una de las zonas más ricas de la provincia de Buenos Aires. 1.207 hectáreas, 82 áreas y 78 centiáreas, sobre la estación Daireaux, del F. C. S. y a sólo 8 cuadras de la iglesia del pueblo de Caseros, Buen Campo, apto para ganadería, alfalfa y agricultura, con aguas de primera calidad a 3 1|2 metros. Tasación $ m|n. 457.896.29. Base las 2|3 partes $ 305.264.19 o sea $ 252.82 cada hectárea.

EL VIERNES 27 de mayo, a las 15, en nuestra casa Florida 269 y 273. Orden del señor Juez Dr. Amadeo Gras, en el expediente núm. 12.537 que se tramita ante la secretaría del Dr. José F. Oderigo. El campo linda con Elizor Piñeiro, P. Guglieri, Josefa Rosello de Piñeiro, Vda. de Galli y Vda. de Boubée. Está alambrado en su perímetro y dividido en potreros, tiene una población que consta de 7 habitaciones, otra de una pieza, cocina, un galpón de cinc de 15 metros por 5, dos molinos, un tanque australiano, etc., 500 hectáreas que forman parte de este campo están arrendadas a razón de 20 $ la hectárea hasta el 31 de diciembre de 1921. Planos e informes en nuestra casa Florida 269 y 273. Exigiremos el 8 o|o como seña y a cuenta de precio y el 2 o|o de nuestra comisión.—Adolfo Bullrich y Cía. m7

Judicial. — En Santa Fe. — 3.622 hectáreas, 2.922 ms. cs., 30 dcs. en la provincia de Santa Fe, departamento de San Jerónimo, distrito Irigoyen, a 3 1|2 leguas de Gálvez y 4 de Irigoyen, F. C. C. A. Campo apto para ganadería y en parte para alfalfa y agricultura con buena agua entre 4 y 9 metros. Tasación, $ 300 m|n la hectárea. Base las 2|3 partes, $ 200 m|n la hectárea.

EL LUNES 30 de mayo, a las 15, en nuestra casa Florida 269 273. Orden del señor juez doctor Juan Carlos Lagos, secretaría del doctor Argentino C. Barraquero, en los autos testamentarios de D. Marciano Moll... Linda al N. con Ch. Steigleder; al E. Grandes Hnos. y Pedro Giraldo, al S. Santiago Maza, y al O. Echesortú y Casas. Exigiremos el 8 o|o como seña y a cuenta de precio y el 2 o|o de nuestra comisión. — Adolfo Bullrich y Cía. m14

"Monte Ralo" — En la III Sección de La Pampa. La legua Sud Oeste del lote N. 13, fracción C., a 1 1|2 leguas de la estación Manuel J. Campos, a 3 de Remecó, a una de estación Kilómetro 39 y a 5 de Guatraché. Son 2.500 hectáreas aptas para agricultura y para ganadería, así como para alfalfares, con agua de 4 a 7 metros de profundidad. Base, $ 40 m|n la hectárea.

EL LUNES 30 de mayo, a las 15, en nuestra casa Florida 269 y 273. Linda con campos Escobar, Anasagasti y Dawney. Figura en el plano a nombre de Gonzalez García. Está alambrado en su perímetro. Tiene varias poblaciones de material pues es el casco de lo que fué estancia del Gral. Campos. Reconoce un contrato de arrendamiento que vence el 30 de junio de 1924, a razón de $ 5.000 m|n anuales, que tendrá que respetar el comprador. Exigiremos el 8 o|o a cuenta de precio y el 2 o|o de comisión. Otros informes y planos en nuestra casa Florida 269 y 273.—Adolfo Bullrich y Cía. m11

JULIO L. PEÑA & Cía.

v29

Magnífica casa central — Con cocheras, Lavalle Nos. 362 64 68, entre Reconquista y 25 de Mayo. En pleno centro comercial. El edificio obra del arquitecto Cristophersen, se distribuye en planta baja y subsuelo con dos casas independientes y planta alta de dos pisos también con entrada independiente. Venta por cuenta y orden de la Sociedad Pastoril y Agrícola "La Bélgica". Por su ubicación y distribución es aparente para destinarla a oficinas de empresas comerciales, compañía de seguros, etc. El terreno mide 15.87 varas de frente por 33.49 varas de fondo teniendo en el contrafrente 16.40 varas. Ad corpus.

DISTRIBUCION

LAVALLE 368.—De dos pisos. El primer piso alto consta de hall, sala, salita, comedor, office, 5 dormitorios y dos cuartos de baño instalados, el segundo piso tiene 6 dormitorios, cuarto de baño, dos piezas de servicio, cocina, antecocina, amplia azotea, etc.

LAVALLE 364.—Se compone de hall, sala, comedor, 5 dormitorios, cuarto de baño, cuarto roperos y patio, en el subsuelo cocina, despensa, cuarto de baño, dos piezas de servicio, depósito y patio.

LAVALLE 362.—De análoga distribución con una habitación más. La propiedad tiene instalaciones sanitarias y de electricidad.

CONSTRUCCION. De primer orden y a todo costo. Excusamos mayores detalles en la seguridad de que los interesados podrán apreciarlos inspeccionando la propiedad diariamente de 14 a 18 (2 a 6 de la tarde) con tarjeta de nuestra casa. Base definitiva $ 260.000. El comprador podrá tomar o no a su cargo 140.000 cédulas hipotecarias argentinas que han sido recientemente acordadas pudiendo abonar el excedente entre éstas y el precio de compra mitad al contado y mitad a un año de plazo con interés anual del 8 o|o, por semestres anticipados y garantía hipotecaria debiendo en este caso escriturar por ante la escribanía Rodolfo F. Bernardo. La propiedad se entregará de inmediato exceptuando la casa Lavalle 362 que reconoce un contrato hasta el 30 de abril de 1922 a razón de $ 450 mensuales que deberá respetar el comprador. Título perfecto. 8 o|o a cuenta de precio. Comisión 2 o|o.

EL JUEVES 19 de mayo a las 15 horas, en nuestra casa Florida 470. Solicíten folletos con fotografías y planos en nuestra casa Florida 470.—Julio L. Peña y Cía. m1

Judicial. — Avenida Alvear, Ocampo y Cerviño. Frente a los jardines del barrio Parque. Se adquiere con $ 10.000 al contado. Para levantar la mansión señorial o fraccionar en pequeños lotes, se adapta este magnífico terreno que mide 17.32 metros (20 varas) a la Av. Alvear, 52.40 (60.51 varas) a la calle Ocampo, 17.50 metros (20.29 varas) a la calle Cerviño, teniendo 58.45 metros (67.49 varas) en el costado Oeste. Superficie total 951.84 metros cuadrados, o sean 1.269.20 varas cuadradas. Por resolución del Honorable Concejo Deliberante se ha autorizado a la Municipalidad para que proyecte la apertura de una diagonal que una las Avenidas Alvear y Las Heras en la intersección con la calle Ocampo. Base $ 80.000, es decir $ 63 los 0.75 decímetros cuadrados, o sea la vara cuadrada. Reconoce una hipoteca de $ 70.000, al 7 o|o de interés anual, pagaderos por trimestres anticipados, que vence el 31 de diciembre de 1921. Venta por disposición del señor juez en lo civil doctor Gladislao F. Padilla, secretaría doctor Del Castillo Quesada, en el juicio doctores Julio B. Paseron y Miguel Angel Marini con el doctor Luis D. Rocca, división de condominio.

EL SABADO 21 de mayo, a las 15, sobre el mismo terreno. 8 o|o a cuenta de precio. Comisión 2 o|o. Solicíten prospectos con plano en nuestra casa.—Julio L. Peña y Cía. m6

Caseros y Rioja. — Tres propiedades que al ser antiguas producen elevada y segura renta, ubicadas frente por frente al Parque Patricios y en el barrio de mayor movimiento comercial del Sur. Ventas ad corpus. Rioja y Caseros 3017|19, terreno 10 varas de frente por 38.83 varas en un costado, 38.... varas en el otro y 10.06 varas de contrafrente. Superficie 388.72 varas cuadradas. Edificio: Por el núm. 3017 salón de negocio, una habitación y w. c. y por el núm. 3019 parte de un salón de negocio y de una habitación y despensa. Base $ 18.000. Caseros 3021 terreno 10 varas de frente por 38.93 varas en un costado, 38.83 varas en el otro y 9.94 varas en el contrafrente, o sean 386.76 varas cuadradas. Edificio amplio salón de negocio y w. c. Base $ 16.000. Caseros núm. 3029, terreno 10 varas de frente por 60 varas de fondo, o sean 600 varas cuadradas. Edificio salón de negocio, 2 habitaciones, cocina y w. c. Base $ 20.000.

EL DOMINGO 29 de mayo a las 15, sobre las mismas. Títulos perfectos. 8 o|o a cuenta de precio. Comisión 2 o|o. Solicíten prospectos y planos en nuestra casa, Florida 470. Julio L. Peña y Cía. m15

Salta 957, a plazos. — Una casa antigua que produce renta hasta decidir la edificación que el barrio y las medidas del terreno reclaman. Mide 10 varas de frente por 41 varas de fondo. Base real $ 34.000. El comprador puede constituir una hipoteca por $ 25.000 a un año de plazo con opción ... interés de 9 por ciento anual debiendo escriturar en este caso por ante la oficina del señor Lucio V. Taboada.

EL DOMINGO 29 de mayo a las 16 sobre la misma. Título perfecto. 8 o|o a cuenta de precio. Comisión 2 o|o. Julio L. Peña y Cía. m15

A. BINAGHI y Cía.

v22

Judicial. — Soler No. 3261, entre Gallo y Agüero, a 4 cuadras de las Avdas. Santa Fe y Pueyrredón. Consta de sala, comedor, 4 habitaciones, baño, pieza de servicio, etc. Buena construcción, cloacas, luz eléctrica, gas, adoquinado pago. 8m66x45m23 (10x52 vs.). Tasación pesos 36.893. Base 2|3 partes $ 24.595.32 m|n. Juez doctor Fernando Cermesoni, secretaría doctor Víctor Bandullo, en los autos sucesorios de don Santiago Cassani. Seña 8 o|o. Comisión 2 o|o. Puede visitarse.

EL DOMINGO 22 de mayo a las 15 en la misma. Más datos a la secretaría citada o en nuestra casa Lima 1563. Plaza Constitución, U. T. 1108 B. Orden. A. Binaghi y Cía.—Jorge González de Sosa, secretario. m13

MAX C. PAZ

Judicial — 22 casas habitación o renta ... a 60 mts. de Avenida ... y 1 cuadra de Avenida Segurola (adoq.), en cuya intersección se levantará Hospital Sucesión Rocca y campo de aviación. ... al. to. Tranvía Lacroze extenderá sus rieles por Jonte hasta Villa Devoto. Los edificios que constan de dos y tres habitaciones, corredor, cocina y w. c. ... dan frente a las calles Alcaráz, Benito Juárez, Pasaje Antonio Fazzi, entre las de ... Marcos Paz. Construídas de mampostería revocadas en cal, techo hierro canaleta galvanizado, sobre ladrillos, cielos rasos yeso, piso pino tea, machimbrados y mosaicos, pala puertas y ventanas pino blanco y hierro las exteriores.

EL DOMINGO 29 de mayo próximo, a las 14, en las mismas y de acuerdo al siguiente

EDICTO JUDICIAL

Por disposición del señor juez Civil, Dr. V. Klappenbach hácese saber por 15 días que en el expediente No. 9450 s|cobro hipotecario, ha sido designado martillero Máximo C. Paz, para vender en pública subasta el día, hora y lugar que fije, 22 casas situadas en la parroquia San Bernardo, de esta Capital con las bases siguientes: 17 casas Pasaje Antonio Fazzi No. 6, 8, 10, 12, 13, 14, 15, 16, 17, 18, 19 y 20. Base $ 799.54 c|u. 3 casas calle Alcaráz No. 4731, 4745, 4757, 4761, 4771, 4787, 4791 y 4799 esquina Benito Juárez. Base de $ 1.399.98 c|u., 2 casas calle Benito Juárez No. 2113 y 2127. Base de $ 1.987.92 c|u. Las escrituras serán extendidas por ante Felipe Sánchez Mendoza. Autorízase martillero exigir $ o|o seña y 2 o|o comisión a cargo comprador. Planos e informes al martillero, Reconquista 195, datos secretaría autorizante. —Buenos Aires, mayo de 1921.—(Firmado): J. M. Gutiérrez Sáenz Valiente. v20

Marciales y González

Casa moderna — Cramer 3450. Adoquinado, tranvía 35 y 38 al frente. Casa moderna. Cascante 10x40. Comedor, 2 dormitorios, baño, cocina, w. c., cloacas, electricidad. Base $ 6.150 a plazos.

EL DOMINGO 22 de mayo a las 15. Allí. v16

Córdoba y Malabia 1346 10x60 Cloacas y adoquinado pago. 5 habitaciones, etc. Base $ 14.000.

EL DOMINGO 22 de mayo a las 15.30. Allí. v16

Casa por 3.150, a plazos. Monte 1659 y Laguna. Adoquinada. 10x70. 3 habitaciones, etc.

EL DOMINGO 22 de mayo a las 14. Allí. v16

Triunvirato y Atacama 150. — Casa de 4 habitaciones, cloacas y adoquinado pago. Base, $ 7.333.

EL DOMINGO 22 de mayo a las 16. Allí. v16

Lindo terreno. — En San Fernando. A una cuadra de la estación. Terreno Juan N. Madero entre Lavalle y Belgrano. 10x40. Cerco, vereda y adoquinado pago. Base, $ 3.000 a plazos.

EL DOMINGO 22 de mayo a las 11 horas. Allí. v16

Casa barata. — En San Fernando. Casa Gral. Pinto 1188 esq. Alem. 39x29 metros. Altos y bajos. 3 habitaciones principales y dependencias. Base $ 4.855, a plazos.

EL DOMINGO 22 de mayo a las 10.30 horas. Allí. Marciales y González. Lavalle 1161. U. T. 866. Libertad. v16

J. C. Naón y Cía.

Bi. Mitre 610

Judicial — De renta, San Juan 3325|33. Negocio a la calle y 4 departamentos. Detalle: planta baja, un negocio con 2 dormitorios, cocina, w. c., pieza servicio y sótano a la calle. Otro departamento compuesto de 3 dormitorios, cocina, w. c. y pieza servicio. Planta alta: 2 departamentos de dos dormitorios, galería de vidrios ingleses, una cocina, w. c. y pieza servicio, 2o., 3 dormitorios, galería cristal, cocina, w. c. y una pieza servicio. Detalle de construcción: frente imitación piedra, carpintería de puerta cedro, pisos de pino tea, mosaicos, escalera a los departamentos altos de mármol, las paredes de la cocina y w. c. están revestidas de azulejos. Terreno, mide 9 metros de frente por 30 metros de fondo o sea 270 metros cuadrados. Base, $ 46.733.34 o sea las 2|3 partes de la tasación. Renta mensual 530 $.

EL DOMINGO 29 de mayo a las 15 horas, en la misma propiedad. Venta ordenada por el señor juez doctor F. M. Colombres, en los autos sucesorios Pedro Lanzani. Exigiremos el 8 o|o de seña y el 2 o|o de comisión.—J. C. Naón y Cía. m15

Francisco Abalo

EN 100 MENSUALIDADES

EN EL CENTRO DE FLORESTA

33 lotes y 1 casa

Lean aviso siguiente

33 lotes y 1 buena casa. En 100 mensualidades, en el centro de Floresta. Lo mejor de la localidad, con frente a la avenida Gaona y calles Goya y Monte Dinero, a 50 varas de la avenida Segurola, adoquinada, entre lujosos edificios y hermosas quintas y chalets, a 3 cuadras de la avenida Avellaneda adoq. y tranvía 99, y de la plaza de Floresta y a 6 cds. de la avenida Rivadavia y del subterráneo. Son los mejores terrenos ofrecidos hasta la fecha en venta, están cercados de pared y vereda de ladrillo. La casa en venta consta de 4 piezas, oficina y plantaciones de árboles y plantas. Base de venta por la casa $ 40 por mes y $ 10 por mes los lotes. Condiciones de la venta: 3 meses en el acto del remate y 2 o|o de comisión y 3 más al recibir el título provisional, y una vez abonados 30 meses título definitivo, por el escribano Esteban Benza. Descuento 30 o|o a los compradores que abonen al contado: posesión y entrega de los terrenos el domingo siguiente del remate, por el ingeniero señor Federico Salla. Planos y detalles a mis oficinas, Bolívar 256. U. T. 3746, Avenida.
EL DOMINGO 22 de mayo, a las 15.30.—F. Abalo. m16

54 lotes y 1 casa en Morón, F. C. O., en 80 mensualidades. Terrenos conocidos por quinta Amarilla, próximos a la estación. Después detalles, planos y boletos del tren gratis, en mis oficinas Bolívar 256.
EL DOMINGO 29 de mayo, a las 14.30.—F. Abalo. v16

La espléndida manzana, avenidas Chiclana, La Plata, calles Muñiz y Aguapey, con adoquinado y vereda pago por Chiclana, y tranvías 19 y 27, dividida en 30 lotes, en 48 mensualidades. Base $ 6.50 v. c. Después detalles. Planos, Bolívar núm. 256.
EL DOMNGO 12 de junio a las 15.—F. Abalo. v16

En V. del Parque, en mensualidades—3 hermosas casitas y 9 lotes en 100 y 80 mensualidades, próximos a la estación del F. C. P. y de la avenida San Martín, rodeados de hermosas casas-quintas y de familia. Las casas están ubicadas calle Pedro Lozano 3582 y 91 y consta cada una de sala, imitación piedra, 2 piezas balcones, celosías y galerías, baño, mosaicos, aguas corrientes, cielorrasos yeso; se venden en 100 meses. Base $ 50 por mes y 9 lotes con frente a las calles Pedro Lozano, Concordia, Tinogasta y Atalaya. En 80 meses. Base $ 10 por mes. Condiciones: 3 meses en el acto del remate, 2 o|o y 3 más al recibir el título provisional. Planos y detalles Bolívar 256.
EL DOMINGO 22 de mayo a las 14.—F. Abalo. m15

Angel Vélaz y Cía.

Sobre la Estación Quemú-Quemú

15 chacras a 33 años de plazo

Superficies de 75 a 91 hectáreas

v18

Tierras especiales para agricultura o para alfalfar, sin desperdicio, agua dulce a seis metros. Base pesos 200 la hectárea, pudiendo los compradores que lo deseen tomar en hipoteca desde pesos 5.000 hasta pesos 11.100 en cédulas hipotecarias ya acordadas en cada lote, a 33 años de plazo y a estilo de plaza. Daremos la posesión el mismo día del remate una vez firmado el boleto y percibida la seña de 8 o|o y comisión 2 o|o.
EL DOMINGO 29 de mayo a las 14 horas en el hotel Comercio de Quemú Quemú, por donde puede efectuarse la revisación dirigiéndose al señor Carrica o al señor Melquíades Marrone. Planos y mayores informes en nuestra casa San Martín 329 (Buenos Aires).—Angel Vélaz y Cía. v18

PARA GRANJA, QUINTAS DE VERDURA o CHACRAS

v18

Sobre la capital. — A ocho cuadras al N. O. de la estación Boulogne, F. C. C. C. Notable fracción de tierra sin desperdicio, apta para toda clase de cultivos, alambrada en su perímetro y con una población de material de 4 piezas. Es conocida por ex chacra de Sagasta, hoy de "Gardiol". Base, $ 30 000 m|n a plazos.
EL MARTES 24 de mayo, a las 15, en nuestra casa San Martín 329, donde pueden solicitarse planos y mayores informes.—Angel Vélaz y Cía. v16

Petit hotel con $ m|n. 9.466.85, en Palermo. Calle Oro 3035, entre Avenida Alvear y calle Palermo. Edificio sólido y moderno, que consta de hall, sala, gran escritorio, biblioteca, comedor, office, cocina, antecocina, patio y jardín en la planta baja. Escalera de cedro que conduce a la planta alta donde hay 5 dormitorios, 2 baños instalados, guardarropa, terraza y dependencias de servicio. Muy buena carpintería, pisos pino tea, cielorrasos de yeso, luz eléctrica embutida. Terreno de 10 varas de frente por 33.98 en el costado S. O. y 33 65 en el N. E. "ad corpus". Visítese de 13 a 16. Base $ 50.000 m|n., pudiendo continuar con una hipoteca de $ 43.433.15 reducida a $ 40.533.15. Saldo al contado. A cuenta de precio 5 o|o. Comisión 2 o|o.
EL MARTES 24 de mayo a las 15 en nuestra casa San Martín 329, donde pueden solicitarse prospectos y mayores informes.—Angel Vélaz y Cía. m14

Casa en Bánfield. — Calle Carlos Pellegrini 1845, con afirmado pago, entre Cabrera y Castro Barros, a 5 cuadras de la estación y a 2 del tranvía eléctrico. Consta de verja de material y hierro, jardín al frente y costado, 3 amplias habitaciones con galería, 1 pieza chica, baño, cocina, luz eléctrica y fondo con árboles. Terreno de 10 varas de frente por 60.81 en un costado y 61.25 en el otro "ad-corpus". Base $ 8.500 m|n.
EL DOMINGO 22 de mayo a las 15, en la misma propiedad. 5 o|o a cuenta de precio, 2 o|o de comisión. Informes y prospectos en nuestra casa San Martín 329 — Angel Vélaz y Cía. m14

$ Oreste Andreone $

v29

Judicial. — Con cédulas. — Velazco 855. Entre Canning y Malabia. Eléctricos 12 y 13 al frente. 1.2 cuadra de Canning con el 89 y 2 de Triunvirato con el Lacroze. 385 varas. 5 habitaciones, cocina, cuarto baño, w. c., dos piletas, patio mosaico, aguas corrientes, luz eléctrica, cloacas, adoquinado y amplio redón, todo pagado. Con 5000 cédulas. Base ínfima: 15.066.66. Juez Dr. Gras, secretaría A. C. Oderigo. Sucesión Delicia Correa de López.
El DOMINGO 29 de mayo, a las 15, en la finca. Datos a Oreste Andreone, Sarmiento 466, U. T. 3945 Avenida. v29

Isla muy central. — A 20 cuadras de la ciudad de Zárate. Con importante plantaciones de sauce, álamo y membrillares. 14 hectáreas. Conocida por la afamada isla de Enrique Maldes. Sobre el río navegable Pacuruú. Visítese por Zárate, donde — repetimos — dista sólo 20 cuadras. Base ínfima, 220 pesos la hectárea.
EL SABADO 28 de mayo a las 15, en nuestra casa. Soliciten planos por correo, teléfono, telégrafo o personalmente a Oreste Andreone, Sarmiento 466, U. T. 3945, Avenida. v28

Sobre el Paraná de las Palmas, a 3 años de plazo — 31 hectáreas divididas en dos fracciones. A 30 minutos de lancha de Campana y a 4 horas y media de Buenos Aires. A corta distancia del Paraná de las Palmas, lindando con la conocida isla de don Juan Irazusta. Tierra alta y apta para toda clase de plantaciones y cultivos. Base irrisoria, $ 40 la hectárea.
El SABADO 28 de mayo, a las 15 en nuestra casa. Soliciten planos por correo, telégrafo, teléfono o particularmente a Oreste Andreone, Sarmiento 466 — U. T. 3945, Avenida. v28

Buena casa y barata Jufré 83, entre Río Janeiro y Lavalleja. Con mucho aire, sol, luz y cielo. A media cuadra de Río de Janeiro, con el 99: tres de Corrientes con el Lacroze, y dos y media de Rivera con el 84, 95 y 96. Buena casa de 4 habitaciones, cocina, cuarto de baño, w. c., amplio patio de mosaico, gran pileta para lavar, aguas corrientes, cloacas, vereda y adoquinado todo pagado. Diez varas de frente por 28 de fondo (280 varas cuadradas). Base ínfima, $ 10.000.
El DOMINGO 22 de mayo, a las 15, en la finca. Datos a Oreste Andreone, Sarmiento 466, U. T. 3945, Avenida. v20

Antonio N. Ognio

Casa Malabia 278, a plazo; sobre las avenidas Canning, Triunvirato y Warnes en el mismo centro de este importante barrio del Oeste, con tranvías en todas direcciones, subterráneo, rodeada de casa de familias. Base, pesos 15.500, 1|2 al contado, 1|2 a plazo.
EL DOMINGO 22 de mayo a las 15 en la misma, frente imitación piedra, sala, 3 dormitorios, otro chico, 2 de madera, servicio, galería, mosaico y demás comodidades, terreno de 10 varas de frente por 41x75 de fondo, libre de todo gravamen. Títulos perfectos. Seña 8 o|o. Comisión 2 o|o al comprador. Visítese de 15 a 16. Informes Lavalle 1151.—Antonio N. Ognio. v17

José Bacigaluppi e hijo

21 lotes y 2 casas. — Los terrenos de Granero entre Floresta y Liniers. Los más importantes y valiosos del Oeste de la capital. Con la estación Villa Luro del F. C. O., cuyas líneas electrizadas se librarán al servicio en breve, sobre los mismos. Casi todos los lotes dan frente a la avenida Rivadavia en las cuadras números 9200, 9300, 9400 y 10.000. Las casas que también dan frente a la avenida Rivadavia (números 9290 y 9292), constan de 1 a 4 habitaciones. Los lotes son de diversas medidas, hay grandes y chicos, para todos los gustos y bolsillos. Están lindando con edificación, tienen cercos de material y amplias veredas de mosaico. El adoquinado de la Av. Rivadavia, arteria que no necesita elogios, con tranvías en combinación con el subterráneo, está totalmente pagado. Venta, como judicial, por división de condominio. Tanto las casas como los terrenos se venderán en 40 mensualidades, sin interés, exigiéndose 2 mensualidades en el acto del remate y otras 2 al recibir la libreta. Descuento del 10 por ciento a los que paguen al contado. Base uniforme de $ 10 vara cda. por los terrenos y 12.000 y 13.500 para las casas. Escrituras inmediatas ante los escribanos del Río y Rivarola. Es, puede decirse, un verdadero acontecimiento este remate, pues brinda la oportunidad de poder adquirir tierras excepcionalmente ubicadas y de valor positivo, en condiciones de pago inmejorable. Visítense. Datos, planos e informes, a San Martín 56.—José Bacigaluppi e hijo.
EL DGO. 22 de mayo, a las 14.30. El remate se realizará en la esquina de las avenidas Rivadavia y Corro. m15

36 lotes, en Villa Urquiza.—En 100 mensualidades, sin interés y base de pesos 15 el lote por mes, con posesión y escrituras definitivas en seguida. Comprenden la interesante manzana limitada por las calles Acha (con tranvía 96), Bucre, Echeverría y Donado (con tranvía 96). Frente por frente a la plaza Gral. Zapiola y ahogados completamente por buena edificación. Lotes de 200 a 500 v. c. No hay nada mejor por ahí. Visítense. Después detalles. Pidan planos a San Martín 56.—José Bacigaluppi e hijo.
EL DOMINGO 29 de mayo, a las 14.30. v21

Casa en Flores, Avenida San Pedrito 622, entre Merlo y Remedios.—Uno de los parajes de mayor porvenir de Flores. A dos cuadras de la Av. Directorio con tranvía, a 4 de J. B. Alberdi también con tranvías y a 5 de Rivadavia con el subterráneo. Base $ 4.600. Muy barata. Dos dormitorios, pieza chica y w. c. Galería, aguas corrientes y adoquinado pago. Mide el terreno 12 varas de frente, 10 vs. de contrafrente por 39v44 de fondo. Visítese. Datos a San Martín 56.—José Bacigaluppi e hijo.
EL DOMINGO 22 de mayo, a las 15.30.

14 lotes entre Colegiales y Belgrano. ¡Un saldo que hay que liquidar sin pretensiones! Frente a la Av. Alvarez Thomas (con tranvía 96) y a las calles Avilés, Del Colegio y Heredia. A 1 cuadra de los tranvías 38 y 97, por la Av. El Cano, sobre la misma Avenida de Los Incas, a 200 metros de la estación "Alvarez Thomas" del tranvía Argentino, a 5 cuadras del bulevar Crámer, a 6 de la Av. Federico Lacroze y de la estación Belgrano (R). Rodeados de edificación y en radio de cloacas, aguas corrientes, luz eléctrica y gas. Base $ 10 el lote por mes, en 80 mensualidades, sin interés. Posesión inmediata y escrituras definitivas en seguida. Se exigirán 3 mensualidades y 2 o|o de comisión en el acto del remate y 2 más al recibir la libreta respectiva. Visítense. Datos y planos, a San Martín 56.—José Bacigaluppi e hijo.
EL DGO. 22 de mayo, a las 13.30, en los mismos. m15

Notable petit hotel. — Una verdadera primicia de distinción y buen tono. En Belgrano, calle Pino 2435, al lado de la avenida Cabildo o sea la ubicación descollante del aristocrático faubourg. A 3 cuadras de la plaza, sobre las Barrancas y las 3 estaciones del F. C. C. A. Moderno, lujoso, construído bajo la hábil dirección de los conocidos arquitectos señores Rezzoagli y Conord. En su construcción se han empleado materiales superiores, prescindiéndose en absoluto de toda economía. La distribución consulta las mayores exigencias. Base 45.000 pesos. Reconoce una hipoteca de $ 13.200 o|o al 8 o|o hasta el 8 de enero de 1923, pudiendo cancelarse. Renta, $ 550 al mes, con contrato. Piso bajo: amplia entrada "Jacobean" style con envigados visibles de roble antiguo, estucos y patinados de la época, hall en el mismo estilo anterior con gran escalera lustrada, claraboya y vidriera con vitraux, salón con gran chimenea y aplicaciones murales de madera, comedor de recepción Elizabeth style con chimenea de piedra, bow-window al jardín, riquísimo cielorraso artesonado, friso aplicado a las paredes, pasillo al office y toilette, cocina con económica, entrada automóviles, garage, jardines, patio posterior con lavadero y baño de servicio y además en el entresuelo dos habitaciones grandes para ídem. Piso alto: 4 amplios dormitorios elegantemente decorados, 2 lujosos cuartos baño, tocador, bergola al frente, balcones y terraza. Mansard una habitación al frente, y depósito para baúles. Frente estilo inglés de ladrillos aparentes e imitación piedra, balcones madera tallada, techos de tejas, rejas hierro forjado. El terreno mide 10 por 50 vs. Puede visitarse de 10 a 12 con tarjeta de nuestra casa. Datos: José Bacigaluppi e hijo, San Martín 56.
EL DOMINGO, 22 de mayo, a las 15, en el mismo. m15

En Almagro. Casa con garage. Calle Guayaquil 413|15 al lado de la Av. José Ma. Moreno y a 3 cuadras justas al S de Av. Rivadavia y estación del subte. Base $ 30.000. Muy barata. Pueda rentar $ 250 al mes. Mide según título: 11v60 por 36v79 y 37v08; según terreno mide: 11v50 por 46. Ad corpus. Sala, 3 dormitorios, vestíbulo, comedor, baño, cocina, w. c., garage al frente y 2 piezas en altos. Frente imitación piedra. Construcción de primer orden. Aguas corrientes y luz eléctrica. Visítese. Datos a San Martín 56.—José Bacigaluppi e hijo.
EL DGO. 22 de mayo, a las 15.30. m15

En Belgrano (R.) — Casa y terreno lindero. Avilés 2957 entre Zapiola y Crámer. A 5 cuadras justas de la estación Belgrano (R.). Tranvías 88 y 97 al frente. Zona de mucho porvenir. La casa mide 9 por 42v75 y consta de 3 habitaciones, cocina y dependencias. Base $ 6500. El terreno linda con la casa y mide 9 varas de frente por 51v90 de fondo. Base $ 7 v. c. 20 o|o al contado y el resto en cuotas iguales a 1, 2, 3 y 4 años de plazo con 6 o|o de interés. Adoquinado pago. Escribano Dr. L. Gutiérrez Vilterez. Datos a San Martín 56.—José Bacigaluppi e hijo.
EL DOMINGO 22 de mayo a las 14.30

6 lotes en Belgrano — Espléndidamente situados. Se compran sin dinero. La velloza esquina Republiquetas (adoquinada y con tranvía 36) y Amenábar, en 6 lotes de 12 y 14 varas de frente por 14 de fondo. A 2 cuadras justas al Sud de la Av. Cabildo (altura 3600) con tranvías a todas partes. Rodeados de edificación y con todos los adelantos urbanos: cloacas, aguas corrientes y electricidad. Base $ 10 la v. c. con adoquinado pago por Republiquetas. 20 o|o al contado y el resto en cuotas iguales a 1, 2, 3 y 4 años de plazo. Interés 6 o|o. Escribano Dr. L. Gutiérrez Vilterez. Datos y planos a San Martín 56.—José Bacigaluppi e hijo.
EL DGO. 22 de mayo a las 14. m15

Casa Billinghurst 546 — Entre la Av. Corrientes y Humahuaca. Ubicación de mucho mérito. Base $ 18.500. Muy barata. Renta $ 220 al mes sin contrato. Mide 10 por 26v53 y 26v58. Ad corpus. Sala, 2 dormitorios, comedor, otro dormitorio, pieza servicio, baño, cocina, w. c. Pisos tea, cielorrasos yeso, patio mosaico, carpintería y celosías cedro. Cloacas y adoquinado pago. Visítese de 10 a 11 y de 14 a 16. Datos a San Martín 56.—José Bacigaluppi e hijo.
El DGO. 22 de mayo, a las 16. m15

11 x 50 — Casa en Flores — San Eduardo 3260 62, entre Cuenca y Campana. Zaguán, sala, 2 dormitorios, 4 piezas madera, cocina, w. c. y parral. Aguas corrientes y luz eléctrica. Base $ 5.500. Muy barata. Renta $ 100 al mes. Mide 11 por 50 vs. Ad corpus. Queda sobre las avenidas Avellaneda y Nazca y dista de Rivadavia 4 cuadras al Norte. Visítese. Datos a San Martín 56.—José Bacigaluppi e hijo.
El DGO. 22 de mayo a las 14. m15

Casa en Flores. Con cédulas acordadas. Calle Monte 1650, entre Malvinas y Curapaligüe. Base, $ 10.000, con $ 8.200 cédulas acordadas. Terreno 403 22 v. c. Edificio hecho a todo costo, consta de jardín, 3 dormitorios, comedor, baño, cocina, w. c., galpón con altillo, horno, etc. Galería, paredes de 0.45 cts., cielorrasos material, carpintería cedro, patio mosaico, etc. En cal. Tirantería hierro. Renta $ 160 al mes. A 2 cuadras parque Chacabuco, a 3 de Av. Directorio con tranvía 88, a 4 de Pedro Goyena con tranvías 43, 46 y 48 y a 6 de Rivadavia con subterráneo. Visítese. Datos a San Martín 56.—José Bacigaluppi e hijo.
El DGO. 22 de mayo, a las 14.30. m15

Vale el triple. Ocasión — En Flores. Curapaligüe 1400|1410 esq. Avelino Díaz 1800. Casa de negocio y de familia y galpón con caballeriza por $ 10.000. La sola construcción no se hace hoy por $ 25.000. Renta con contrato hasta mayo 1922 y opción a 2 años más, $ 160 al mes. Salón negocio, zaguán, 2 salas a la calle, 2 dormitorios, 2 cocinas, w. c., pileta y galponcito. Frente imitación piedra. Construcción moderna y de primer orden. Tirantería hierro. Todo en cal. Sobre el parque Chacabuco y próximas a los tranvías 26, 44 y 48. Visítese. Datos a San Martín 56.—José Bacigaluppi e hijo.
E. DGO. 22 de mayo, a las 15. m15

Leopoldo Scanavino

En Caballito. — Monte Egmont 679 (desocupada). Casa moderna. A una cuadra de la Av. San Martín. Tranvías 85, 86, 88, 94, 95, etc. Construcción en cal. Frente imitación piedra. Consta de sala, 3 hab., cocina, servicio, galería, patio mosaicos y dependencias. Mide 10x38 vs. Ad corpus. Adoq. pago, cloacas, luz eléctrica, etc. Base la hipoteca, $ 8.000. A 1, 2 o más años de plazo, al 8 o|o anual. Es un verdadero negocio.
EL DOMINGO 22 de mayo, a las 15, allí. Títulos perfectos. Informes y prospectos, Maipú 230, 15 a 17, U. T. 5913, Avda. — L. Scanavino. v16

T. A. VINELLI

San Martín 345 — U. T. 1881 Avenida

17 lotes anunciados

17 lotes vendidos

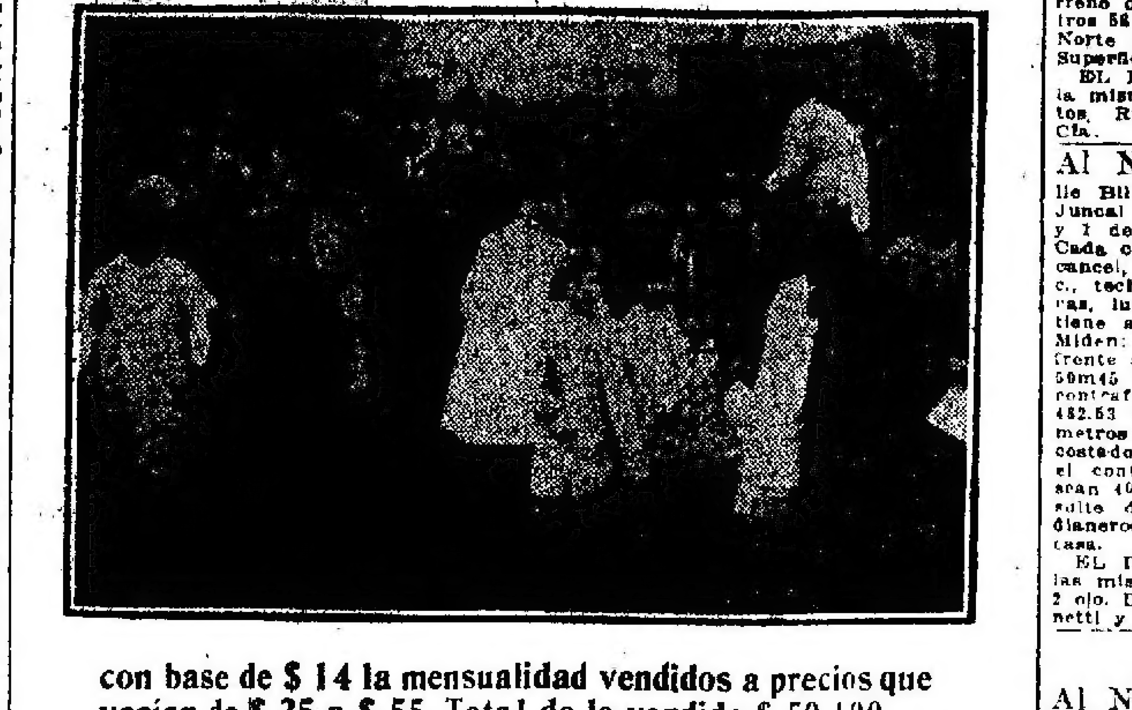

con base de $ 14 la mensualidad vendidos a precios que varían de $ 25 a $ 55. Total de lo vendido $ 59.100.

En Belgrano. Petit hotel. Superí 2431, casi esq. Monroe, a 4 cuadras est. Belgrano, F. C. C. A., paraje alto y pintoresco, edificio sólido. Sala, escritorio, hall, 2 dormitorios, comedor, baño instalado, pieza servicio y depend., cloacas y adoq. pago. Base, $ 14.600, incluso 9.000 cédulas.
EL DOMINGO 22 de mayo, a las 15. Visítese. Datos. T. A. Vinelli. v16

Sobre el Parque Saavedra, 5 lotes en 80 meses. Sobre las calles Forest y Paroissien (adoquin... a 1 c. est., con 80 trenes diarios. Base $ ... el lote en 80 meses.
EL DOMINGO 2... a las 15.30. Planos a T. A. Vinelli. v16

Juan M. Brunetti y Cía.

Sucesores de Félix Lora y Cía.

Casa en la Floresta. — Moderna y amplia.—Calle Baradero 135 entre Falcón y Rafaela. A sólo 1 cuadra de Rivadavia con eléctrico subterráneo. Barrio familiar. Edificio en cal, bien construído, frente imitación piedra, con sala, escritorio con balcones, zaguán con mármol, cancel, 3 dormitorios, cuarto de baño con azulejos, cocina, 2 piezas en altos, w. c., y 1 piecita de madera, cielorrasos yeso, patio mosaico, carpintería de cedro, cloacas, luz eléctrica, adoquinado pago, etc. Terreno de 8 metros 66 de frente por 38 metros 58 en el costado Sur, 37 metros 86 en el Norte y 8 metros 62 en su contrafrente. Superficie v. c. 440.30. Base 15.000 $ m|n.
EL DOMINGO 22 de mayo a las 15, en la misma. Seña 8 o|o. Comisión 2 o|o. Datos, Rivadavia 714.—Juan M. Brunetti y Cía. m14

Al Norte. — Dos casas. Calle Billinghurst núms. 2130 y 2138, entre Juncal y French. A 3 cuadras de Santa Fe y 1 de Coronel Díaz. Ubicación solicitada. Cada casa se compone de sala, zaguán con cancel, comedor, 4 dormitorios, cocina, w. c., techo azotea, cielorrasos de yeso, cloacas, luz eléctrica, etc. La casa núm. 2130 tiene además 2 piezas de madera y cinc. Miden: casa núm. 2138 con 7 metros 51 de frente al SE. por 50m50 en el costado SO., 50m45 en el costado NE. y 8m32 en su contrafrente. Superficie 361.91 m. c. o sean 482.53 v. c. y la casa núm. 2130 tiene 7 metros 51 de frente al SE. 50m55 en el costado SO. 50m50 en el NE. y 4m61 en el contrafrente. Superficie 306.18 m. c. o sean 408.24 v. c. o lo más o menos que resulte dentro de sus muros que son medianeros. Ad corpus. Base, $ 15.000 cada casa.
EL DOMINGO 22 de mayo a las 16 en las mismas. Visítese. Seña 8 o|o. Comisión 2 o|o. Datos, Rivadavia 714.—Juan M. Brunetti y Cía. m14

José A. Falbo

Al Norte. — Casa de familia, en pleno Palermo. Guatemala número 6064, entre Oro y Darregueira, 10x30 varas. Edificio sólido, compuesto de sala, zaguán con mayólica, tres dormitorios, comedor, baño, cocina y dependencias, gran galería, cielorrasos de yeso y buena carpintería, patios de mosaicos, cloacas, adoquinado pago, etc. Barrio interesante con tranvías a todas direcciones. Base, $ 14.000.
EL DOMINGO 22 de mayo a las 16 horas, en la misma propiedad. Más detalles, Bolívar 126.—José A. Falbo. m14

ATILIO ROMANO

Av. DE MAYO 605 - U. T. 5844 Av.

Un gran negocio

LLAVE EN MANO

Corrientes y Pringles. A 2 cuadras al Norte de allí. Buena propiedad, calle Guardia Vieja núm. 4454, entre Pringles y Yatay. Barrio netamente familiar. Mide: 10x50 vs. y consta de: sala, vestíbulo, 4 dormitorios, cuarto de baño, cocina, cloacas, cielorrasos de yeso, luz eléctrica, buena carpintería, etc. Es un gran negocio! Visítese. Base única $ 16.000 m|n. pudiendo quedar 10.000 $ en hipoteca, a 2 años de plazo, con opción a más. Títulos perfectos, informes en mi escritorio. Remataré
EL DOMINGO 22 de mayo, a las 15 horas, sobre la misma.—A. Romano. 1p

— Méndez y Bollini —

En Villa Devoto — 7 lotes con frentes a las calles Sanabria (adoquinado pago), San Roque, Tinogasta, Pedro Lozano y Nazarre. Situados en el paraje más alto, a 1 cuadra de las obras sanitarias, a 5 de la estación F. C. P. y de los tranvías 86 y 85. Las dimensiones varían desde 418 vs. a 715 v. c. Bases de $ 2 a $ 3.50 v. c. Se rematarán
EL DOMINGO 22 de mayo a las 15, sobre los mismos. Seña 8 o|o. Comisión 2 o|o. Las escrituras por ante el escribano señor P. Astudillo. Planos y datos a nuestra casa, Bolívar 160. v18

José María Daneri

En Barracas. Salom 663 y 65, entre Iriarte y Río IV. Altos y bajos, con frente imitación piedra, casa nueva. Planta baja, salón de negocio con cortina metálica, 5 habitaciones y dependencias. Planta alta, sala, antesala, 5 habitaciones, baño, w. c., terraza, aguas corrientes y adoquinado. Base, $ 26 000, con facilidades de pago.
El DOMINGO 22 de mayo, a las 16, en la misma. Títulos perfectos. Seña 8 o|o. Comisión 2 o|o. Informes a mis oficinas, Av. de Mayo 605, U. T. 5397 Av.—José María Daneri. v22

A. C. Taquini y Cía.

Judicial. — Con retasa. — 69 lotes en Moreno, F. C. O., de 247 a 300 m. c. Base, $ 65 el lote.
EL DOMINGO 22 de mayo, a las 14, en el Hotel Pagano, de Moreno. Orden juez Dr. Casabal, secretaría del Solar, sucesión Arnaude. Escrituras por los Sres. Reynoso y Moyano Schneider. 8 o|o seña, 2 o|o comisión. v22

Judicial. — Con retasa. — En Vicente López (F. C. C. A.), 3 terrenos. Olaguer entre Quintana y Avellaneda, unidos, 17.32x60.50 mts. Base $ 2 m. c. EN CAÑUELAS (F. C. S.), parte chacra 1 sección F. conocida por el potrero de la Capilla, de 79.010.45 m. c. Base $ 3.950.53. EN NECOCHEA (F. C. S.), 6, 7, 8 y 9, manzana A, quinta 173, de 40x100 m. Base $ 0.75. Lotes 6, 7, 8 y 9, mans. B, quinta 173, de 40x100 m., base $ 0.80 mtr. cuad. Lote 4, fracción 1.a, quinta 142, de 35x40 m., base $ 0.65. Lotes 5 al 10, fracción 1.a, quinta 142, de 60x100 m., base $ 0.55 m. c. Lotes 21, 22, 28 y 30, manz. C. Sud, quinta 142, miden unidos 50x100 m., base $ 0.50 m. c. Lotes 26 y 27, manz. C, quinta 142, de 40x50 m., base $ 0.50 m. c.
EL LUNES 23 de mayo, a las 15, en nuestra casa, Bmé. Mitre 475. Orden juez doctor Casabal, secretaría del Solar, sucesión Arnaude. Escrituras por los escribanos Reynoso y Moyano Schneider. 8 o|o seña, 2 o|o comisión. v23

Judicial. — Tucumán 1438 entre Uruguay y Paraná. Sala, antesala, 5 habitaciones, 2 comedores, baño, sótano. Al fondo, departamento de 4 habitaciones, vestíbulo y baño, cocina, antecocina, etc. Carpintería cedro y pino, cielorrasos yeso, celosías, luz eléctrica, cloacas, etc. Terreno de 7.94 metros de frente por 50m22ml. fondo. Base, $ 38.700 m|n.
El DOMINGO 22 de mayo, a las 16, en la misma. Orden juez doctor Padilla, secretaría Saguier, juicio Fortunata González contra María Ercilia Spinedi. 8 o|o seña, 2 o|o comisión. v22

Sancio y Basterrechea

Avenida Córdoba. A media cuadra, Bustamante No. 1014, entre las de Córdoba y San Luis. Linda casa, con 3 regios dormitorios, más una pieza chica, cuarto de baño, cocina y w. c. Cloacas y adoquinado totalmente pagado. Lo más solicitado de esta zona y de edificación excelente. Base 11 000 $. Mide 8 1|2x22 varas (ad corpus).
EL DOMINGO 22 de mayo, a las 15, en la misma. Visítese.—Sancio y Basterrechea, Talcahuano 467, U. T. 6773 Libertad. 1p

PROXIMOS REMATES Y FERIAS DE GANADOS

Salaberry & Bercetche

Córdoba 935 (Rosario) DEFENSA 188 (BUENOS AIRES) G. Pintos 729 (Tandil)

Mañana a las 8.17

sale de Constitución el tren para asistir a la liquidación total de las haciendas, útiles y enseres del establecimiento "LOS AROMOS", que efectuaremos

EN PLAZA MONTERO F.C.S.

Mañana martes 17 de mayo a las 13

Véase aviso detallado.

3.400 vacunos, gran clase, Durham, incluso 2.350 marca líquida, en Plaza Montero, F. C. S. (Partido de Las Flores). Liquidación total de las haciendas, útiles y enseres existentes en el establecimiento "Los Aromos", situado a dos leguas y media de la estación.
MAÑANA MARTES 17 de mayo, a las 13, después de un almuerzo campestre, por arrendamiento y entrega del campo, con las haciendas a la vista y de acuerdo al siguiente detalle: 600 vacas Durham de 4 a 5 años, marca líquida, con 600 terneros de 4 a 7 meses al pie. 220 vacas Durham de 4 a 6 años, marca líquida, con 220 terneros de 4 a 7 meses. 200 vacas Durham de 4 a 6 años, bajo una marca, con 200 terneros al pie, 4 a 8 años, bajo una marca, con 250 terneros al pie, de 4 a 7 meses, 250 vacas Durham de 4 a 6 años, servidas, marca líquida; 350 vaquillonas Durham de 2 1|2 a 3 años, marca líquida, servidas; 160 vaquillonas de 3 a 4 años, bajo una marca, servidas; 100 vacas secas lecheras, servidas, marca líquida de Aldunold, de Tandil. Yeguarizos: 50 caballos de 4 años tiro pesado, mansos, de tiro y silla, marca líquida de Carlos Guerrero. 30 caballos ídem ídem, en tropilla. 70 yeguas tiro pesado, de cuatro años, mansas de pecho, marca líquida. Lanar: 300 lanares de consumo. Útiles y enseres. Máquinas agrícolas, carros, breacks, un automóvil Ford, muebles, herramientas, etc. Recomendamos especialmente la calidad de las haciendas en venta como así también el excelente estado en que se encuentran, habiendo tenido el establecimiento al servicio de los rodeos, una dotación de 5 o|o de toros p. p. c., de Apellániz y origen de Querejeta. Todo el terneraje macho se encuentra castrado y descornado. La totalidad de la hacienda, excluyendo los terneros, ha sido inmunizada recientemente con vacuna Pasteur. Se presentará debidamente clasificada en lotes de 100 a 200 cabezas más o menos, de una sola marca. El establecimiento proporcionará pastoreo gratis para las haciendas adquiridas por ocho días. Horario de trenes: Sale de Constitución el martes 17 a las 8.17, pasa por Temperley a las 8.39, por Cañuelas a las 9.37, por Las Flores a las 12.17 y llega a Plaza Montero a las 12.59. Los pasajeros de Tandil deben tomar el tren que sale de esa ciudad el lunes a las 21.40; pasa por Rauch a las 23 y 10 y llega a Las Flores a la 1.17, donde podrán pernoctar, para tomar el martes, a las 12.17, el tren procedente de Buenos Aires y que llega a Plaza Montero a las 12.59. Los concurrentes de Olavarría, Azul y estaciones intermedias, deben tomar el tren que sale el martes de Olavarría a las 2.18, pasa por Azul a las 3.15 y llega a Las Flores a las 5.37, donde deberán tomar el tren que sale a las 12.17 con destino a Plaza Montero, y llega a las 12.59. Regreso: Después de la terminación del remate, correrá un tren especial que llevará coche restaurant, y que saldrá de la estación Plaza Montero a las 18 más o menos, para llegar a Constitución a las 22 del mismo día. Comisión 2 o|o al vendedor y 2 o|o al comprador.—Salaberry y Bercetche. v17

La ubicación del Establecimiento "La Candelaria"

Hacemos notar a los interesados en la adquisición de hacienda de cría, la excepcional ubicación del Establecimiento "LA CANDELARIA" con respecto al embarque del ganado. Dista: 1 legua de La Carreta F. C. R. P. B., 3 de Salazar C. G. B. A.; 5 de I. Sosa L. P. M. 5."; 10 de E. Lavalle F. C. M.; 15 de Daireaux F. C. S. y sobre la misma estación

DUHAU del F. C. O.

donde efectuaremos la venta de:

5 000 VACAS DURHAM de 4 a 7 años y VAQUILLONAS de 3 años de excepcional clase y estado, marca líquida de la Sra. Candelaria F. de Duhau.

EL VIERNES 20 DE MAYO, a las 12

(Véase aviso detallado)

SALABERRY y BERCETCHE.

Liquidación de 5 000 vacas de cuatro a siete años y vaquillonas de tres años, de gran clase Durham y en gran estado, marca líquida del establecimiento "La Candelaria".
EL VIERNES 20 de mayo, a las 12, después de un almuerzo campestre en la estación Duhau, F. C. O., venta por exceso de producción, por cuenta y orden de la señora Candelaria F. de Duhau, de acuerdo al siguiente detalle: 500 vacas Durham, excepcionales, de 4 años, servidas. 750 vacas Durham de gran clase, 4 años, servidas. 650 vacas Durham, de gran clase, 5 años, servidas. 600 vacas Durham, gran clase, de 5 años, servidas, 400 vacas Durham, de 6 años, servidas, excepcionales en clase, 600 vacas Durham, de 4 años, servidas, gran clase. 200 vacas Durham, de 7 a 8 años, servidas; 500 vacas Durham, gran clase, de 4 a 5 años, con 500 terneros al pie (machos castrados y machos), 500 vaquillonas de clase excepcional, de 3 años servidas. Las haciendas en venta constituyen un conjunto uniforme por su gran calidad, habiéndose llegado al más alto refinamiento después de 50 años de constante e inteligente labor en la selección de los rodeos y planteles del establecimiento "La Candelaria", cuyos reproductores han sido adquiridos en Inglaterra y entre las más reputadas del país. Podemos recomendar por lo tanto este ganado en la seguridad de que ha de satisfacer los deseos del más exigente, y el cual ha tenido una dotación del cinco por ciento de toros puros por cruza, de los planteles del mismo establecimiento. Será presentado en lotes de cien a doscientas cabezas prolijamente clasificados por edades. Existen lotes de importancia que pueden ser adquiridos para la formación de planteles. Toda la hacienda se encuentra en gran estado. Pastoreo gratis. El establecimiento proporcionará pastoreo gratis durante 10 días para las haciendas adquiridas debiendo correr por cuenta y riesgo de los compradores el cuidado de las mismas. Hacemos notar la excepcional ubicación del establecimiento "La Candelaria" para el embarque de las haciendas. Dista 1 legua de La Carreta, F. C. R. a P. B., 3 leguas de Salazar, C. M., 15 leguas de Daireau, F. C. S. y 10 leguas de E. Lavalle, del F. C. M. Para mayor comodidad de los señores concurrentes se agregará un coche dormitorio reservado al tren que sale del Once a las 20.40 la víspera del remate y que quedará en la estación Duhau conjuntamente con un coche restaurant que se extraerá en Pehuajó, para regresar por el tren ordinario a su destino. Horario de trenes: Sale del Once el día 19 a las 20.40, pasa por Haedo a las 21.03, por Luján a las 21.57, por Mercedes a las 22.48, por Suipacha a las 23.29, por Chivilcoy a las 0.05, por Bragado a la 1.26, por Nueve de Julio a las 2.51, por Carlos Casares a las 4.05, por Pehuajó a las 5.50 y llega a Duhau a las 7.10 del día del remate. Regreso: Sale de Duhau el día del remate a las 2..., pasa por Pehuajó a las 22.06, por Mercedes a las 4.43 y llega al Once el sábado a las 6.50. Comisión 2 o|o a cargo del comprador y 2 o|o al vendedor. Informes a nuestras casas, Defensa 188.—Salaberry y Bercetche. v19

EDUARDO JOLLY

v20

En Gral. Rodríguez, F. C. O.—355.o remate feria de haciendas generales.
EL VIERNES 20 de mayo, a las 14, para el que tengo anotado hasta ahora, lo siguiente: El afamado tambo completo del Señor Urbano Echave, de Sapacha y compuesto de: 140 vacas lecheras Durham con 140 terneros, mayoría chicos, 60 vacas lecheras preñadísimas, 41 vaquillonas de 2 a 3 años, preñadas, 2 toros de servicio, puros por cruza. Tambo de gran producción, especial en clase y estado con 27 años de continua selección de marca líquida. 50 novillos y vacas gordas, 116 vacas lecheras Durham con sus terneros, mayoría chicos, 120 novillitos y terneros mestizos, 58 vaquillonas tamberas. 50 vacunos al corte. Comisión 2 o|o al comprador y vendedor. Pedidos de local e informes dirigirse directamente a la feria o a mi escritorio en Buenos Aires, calle 25 de Mayo No. 12 (teléfonos U. T. ..., Avda. y 1 de General Rodríguez). Trenes: Salida de Once a las 6.23, 7.10, 9.10 y 12.25 parando este último frente a la feria. Regreso de General Rodríguez a las ... 18.39 y 20.42 parando estos dos últimos frente a la feria. —Eduardo Jolly. m15

Tambos — 96.o remate especial. Liquidación de tambos en General Rodríguez (F. C. O.)
EL VIERNES 27 de mayo, para el que tengo anotados los siguientes tambos: 1o Cadícamo y Marquesan; 2o. Gaspar Zorzi; 3.o, Francisco Martínez; 4.o, Ramón Gallego; 5.o, Tomás Francisco Carricaburu. Desde el 21 saldrán los detalles completos. —Eduardo Jolly. v20

Eduardo Lago

En Gral. La Madrid, F. C. S. 400 animales vacunos, de buena clase y estado, incluso: 166 vacas mestizas, gordas; 600 animales lanares cruza Lincoln, en su mayor parte ovejas de carne gorda y gordas. 96.o remate-feria de haciendas, en mis instalaciones de Gral. La Madrid, F. C. S.
EL SABADO 21 de mayo a las 13. Con seguridad habrá mayor número de haciendas que la anotada. Condiciones de venta, las de costumbre. Por avisos de consignaciones e informes, dirigirse al martillero en Gral. La Madrid. v21

Miguel y Angel Castellar

v19

Haciendas en Coronel Suárez, F. C. S. y R. a P. B. — 263.o remate feria de haciendas en nuestras instalaciones de Coronel Suárez, F. C. S. y R. a P. B.
El VIERNES 20 de mayo. Oportunamente detalles. Miguel y Angel Castellar. v19

En Azul, F. C. S. — 542.o remate feria de haciendas en nuestras instalaciones de Azul, F. C. Sud.
... VIERNES 30 de mayo. Oportunamente detalles. Miguel y Angel Castellar. v29

POTROS RODADOS — CABALLOS ARNESES

MANUEL C. NALE — REMATES Y COMISIONES

Hoy lunes 16 de mayo, a las 14.30 remataré en mi casa Cangallo 2549 a las ... lo siguiente: 1p

20 potros y yeguas entrepesados de la acreditada marca Botto hijos y Althabe. 12 yeguas livianas muy buenas, procedentes de Rauch; 30 caballos y yeguas de tiro en arado, carros, carruajes, lonas, guarniciones, etc. 1p

150 yeguarizos remataré el jueves 19 a las 14.30, entrando 15 potros percherones, 45 caballos pesados y livianos, 10 yeguas percheronas, 15 potros livianos, 10 mulas mansas de tiro y 45 yeguas pesadas y livianas.—Manuel C. Nalé. 1p

Casares Hnos. y Cía.

Sucesores de Casares Hnos. y Diehl

Liquidación total de la cabaña "Mari Huincul". De la Compañía Domingo Pablo y Adolfo Olivera Ltda. en Capilla de Señor (F. C. Central Argentino). Comprende la totalidad de las haciendas de pedigree y puras por cruza Shorthorn, Lincoln, Rambouillet, Percherón, Anglo Normando y Clydesdale, existentes en la cabaña. Se realizará
EL SABADO 4 de junio, a las 10 de la mañana en la misma cabaña. Próximamente detalles completos y catálogos.—Casares Hnos. y Cía. m8

Berkshire y Poland China, 5 machos Poland China importados, 3 hembras con cría Poland China p. de pedigree, 4 machos y 3 hembras Berkshire p. p. cruza, se rematarán.
EL MARTES 17 de mayo, a las 14.30, en nuestra casa, Sarmiento 357, donde se exhiben. — Casares Hnos. y Cía. m16

Vacas y vaquillonas Holando-Frisio. 7 vacas con 7 crías y 2 vaquillonas de 3 años, preñadas, holando Frisio, puro por cruza, en su mayoría marca líquida de "La Martona", gran clase y excelentes lecheras, procedentes de la cabaña "San Juan", en Morón, F. C. Oeste, del señor Juan Fernández, se rematarán
EL MIERCOLES 18 de mayo, a las 14.30, en nuestra casa, Sarmiento 357, donde están en exhibición. — Casares Hnos. y Cía. m18

ADOLFO BULLRICH & Cía.

5.300 vacunos Durham, en Hortensia, F. C. M. — Haciendas en general de buena mestización Durham y en buen estado, incluso novillos, vacas, con y sin crías y vaquillonas, en el establecimiento "San Juan", distante 10 leguas de Carlos Casares, F. C. O., 1 1|2 legua de Cadret, C. Gral. Buenos Aires y sobre la estación Hortensia del F. C. Midland, en el partido de Carlos Casares, por orden y cuenta de San Juan Lands Company Ltd., de acuerdo con el siguiente detalle: 1.100 vacas secas, 400 vaquillonas de 1 1|2 año; 170 vacas con 170 crías, 435 vacas con 435 crías, 200 vacas con 200 crías, 120 vacas con 120 crías. El remate se efectuará
EL MIERCOLES 18 de mayo, a las 12, en el mismo establecimiento, después de un almuerzo campestre, con las haciendas a la vista y debidamente clasificadas. Trenes: Los concurrentes de esta capital, tienen tren especial del F. C. Midland. Este tren saldrá de la estación Puente Alsina, la víspera del remate a las 23 (11 de la noche) y se hallará armado con coches comedor y dormitorio, desde las 21 horas. Los concurrentes de la línea de la Compañía General, tienen tren de la estación Buenos Aires, calles Vélez Sársfield y Suárez, la víspera de la venta, a las 20 horas, este tren llega a Cadret a las 4.07; en Cadret habrá coches para el traslado de los concurrentes al establecimiento. Los interesados que vayan por Carlos Casares, F. C. O., pueden dirigirse al señor C. Villafañe, quien facilitará coches para el traslado a "San Juan". Los pasajes y camas para la ida a Hortensia pueden solicitarse en nuestra casa. En Hortensia habrá coches para el traslado de los concurrentes. Comisión 4 o|o a cargo de los compradores. Otros informes en nuestra casa, Florida 273, Bs. Aires. —Adolfo Bullrich y Cía. v17

Berkshire de pedigrée de "Las Acacias". Buen lote compuesto de 10 hembras y 5 machos Berkshire de pedigrée de "Las Acacias", de Olivera, se rematarán
EL MIERCOLES 18 de mayo, a las 14.30, en nuestro patio, San Martín 254, previa exhibición. Comisión a cargo de los compradores.—Adolfo Bullrich y Cía. m16

Berkshire de pedigrée de "Miraflores". Buen lote de 20 cerdos Berkshire de pedigrée, 17 hembras y 3 machos, procedentes del establecimiento "Miraflores" de los Sres. Ramos Mexía y Bengolea, se rematarán
EL JUEVES 19 de mayo, a las 14.30, en nuestro patio San Martín 254, previa exhibición. Comisión a cargo de los compradores.—Adolfo Bullrich y Cía. m16

Rufino de Elizalde y Cía.

JUDICIAL

1.000 - novillos - 1.000

350 - vacas con cría - 350

En Gral. BELGRANO, F. C. S.

El JUEVES 19 de MAYO, a las 12

v17

Judicial. — 1.000 novillos y 350 vacas con cría de una sola marca. Venta por orden del señor juez doctor Roberto Bunge, secretaría Rawson en el juicio sucesorio de don Pedro Ibáñez Anchorena.
EL JUEVES 19 de mayo a las 12 en punto en el local de la Sociedad Rural de General Belgrano, F. C. S. Las haciendas mestizas, en buen estado, estarán prolijamente clasificadas en lotes de 30 a 50 cabezas. Comisión 4 o|o, a cargo del comprador. Más informes en nuestra casa, Reconquista 212.—Rufino de Elizalde y Cía. m12

ALCHOURRON Hnos.

REMATES — COMISIONES — CONSIGNACIONES

CASA CENTRAL: SARMIENTO 442-48 BUENOS AIRES

4.000 lanares. — 600 vacunos, 100 yeguarizos. Liquidación de haciendas existentes en el Establecimiento "El Asador", a 5 leguas de Maipú, F. C. S. Venta por cuenta y orden de la sucesión Valentín Cepeda.
EL DOMINGO 22 de mayo, a las 12, en el mismo Estab., después de un almuerzo campestre. Detalle: 100 novillos M. D. 2 1|2 y 3 años, carne gorda; 160 vacas al corte (incluso 80 terneros), 60 vaquillonas 1 1|2 y 2 años; 50 vacas secas, servidas. Todo en muy buen estado, marca líquida. Lanares: 1.800 ovejas de vientre M. Lincoln, 300 borregos, dientes de leche, 300 borregas íd; 500 capones 2, 4 y 6 dientes, muy buen estado habiendo 300 gordos. Yeguarizos, 60 potros 2 1|2 y 3 años, mestizo percherón; 25 caballos de tiro y silla; 22 yeguas, mestizo percherón. De otras consignaciones de afuera: 60 novillos 1 1|2 y 2 años, buen estado, 50 vacas, secas servidas; 30 vaquillonas servidas, b. estado. Probablemente habrá más consignaciones. Seña 10 o|o. Comisión 2 o|o en vacuno y lanar, 3 o|o en yeguarizos a cada parte. Informes a los señores Cepeda y Guruciaga, en Maipú, F. C. S. y a nuestra casa central.—Alchourrón Hnos. a28

JUAN JOSE LINARI

El martes 17 de mayo, a las 11 horas, en mi local Belgrano 2644, remataré
10 buenos potros oscuros, semipesados y livianos, habiendo entre ellos algunas yuntas de alazanes procedentes de Gándara
16 potros semipesados y
10 caballos y yeguas de tiro, procedentes de Cañuelas
60 yeguas cuarteronas con
30 potrillos al pie de la acreditada y conocida marca Diego de Alvear.
Varios caballos y yeguas generales, entre los que hay muy buenos de tiro solo y en yunta, lonas, guarniciones, carros y demás que concurra al remate. Nota: El próximo viernes 20 del corriente 40 yeguas percheronas y 10 petizos Poney de la acreditada marca Pueyrredón. m16

Héctor Y. Acuña

290.o remate-feria en

PERGAMINO

(F. C. C. A. y F. C. C. G. B. A.)

El viernes 20 de mayo de 1921

en mis instalaciones, a las 14, venderé

1000 novillos y vacas 1000

100 yeguarizos 100

Detalle v19

10 bueyes gordos, especiales; 100 novillos gordos, matadero, habiendo especiales; 140 vacas gordas matadero, habiendo especiales; 250 novillos de 1 y 1|2, 2 y 3 años, muy buena clase y estado, inclusive 150 sola marca, de la S. A. La Martona; 100 vacas m. D., buen estado, de invernada; 50 vacas con 50 terneros al pie; 300 vaquillonas de 1 1|2, 2 y 3 años, muy buena clase y estado; 100 yeguas, potros y caballos tiro pesado y livianos muy especiales. Seguramente habrá mayor número de haciendas. Comisión 2 o|o al vendedor y 2 o|o al comprador, en vacunos y lanares, 3 o|o a cada parte en reproductores y yeguarizos. Más datos y pedido de local a mi escritorio, San Martín 331. U. T. 111, Pergamino.—Héctor Y. Acuña.—Nota: el 27 de mayo remate especial de yeguarizos, habiendo anotados hasta la fecha 300 yeguas, potros y caballos, muy especiales. v19

Juan Irigoin

TAMBOS

El miércoles 18 de mayo

a las 13

v18

En San Miguel, F. C. P. — Liquidación de tambos de acuerdo con el siguiente detalle. De los Sres. F. Echeverry, Olarnaz y Francisco Behety (Mantecal de Don Torcuato, F. C. C. C.)
... vacas lecheras con
60 terneros, mayoría chicos.
35 vacas preñadas, adelantadas.
12 vaquillonas, próximas a parir.
10 vaquillonas 2 años, servidas.
30 vaquillonas de 1 y 1 1|2 año.
60 novillitos 1 1|2 años.
1 toro tostado, 4 años, sano de servicio.
Del Sr. Juan Larrandart, hijo, de Del Viso, F. C. C. C.
45 vacas lecheras con
45 terneros.
10 vaquillonas 3 años, muy adelantadas.
15 vaquillonas 2 1|2 años, preñadas.
10 vacas preñadas.
1 toro rosillo, sano de servicio.
1 toro tostado, de servicio.
Del Sr. Pablo Borsetti: 100 vaquillonas 1, 1 1|2 y 2 años muy buena clase. Estos tambos se hallan actualmente en plena producción y pueden ser visitados por los interesados en sus respectivos campos hasta el día antes del remate. Recomiendo especialmente esta hacienda por ser muy buena productora de leche. Notas: Los señores compradores podrán disponer gratuitamente de potreros para las haciendas, hasta organizar sus arreos o embarques. La casa cuenta con personal competente y se encarga de remitir las haciendas a precios equitativos, a cualquier punto, ya sea por arreo o ferrocarril. Comisión 4 o|o al comprador. Horario de trenes: F. C. P. de Retiro a las 10.20, 10.45, 11.58 y 12.25. De Pilar a las 9.34 y 12.36. F. C. C. B. A. sale de Capilla a las 8.55 parando en estaciones intermedias y llega a San Miguel a las 10.30. m14

Grand y Ansaño (hijo)

v16

En Marcos Paz. — 500 vacunos, 100 lanares.
EL 16 de mayo a las 13, en nuestras instalaciones, daremos nuestro primer remate-feria de haciendas generales. Comisiones de práctica. Pedidos de local e informes a nuestro escritorio. U. T. 68... v16

Juan A. Rúa y Cía.

Maza 475 y Avda. Belgrano, entre ésta y Venezuela, en inmejorable situación. Base $ 11.000 ($ 8.000 a 2 1|2 años). Sala de negocio, zaguán, 3 habitaciones, cocina, w. c. y pileta de lavar. Cloacas y adoquinado pago. 8x17 vs. Ad corpus. Visítese.
EL DOMINGO 22 de mayo, a las 14.30, en la misma.—Juan A. Rúa y Cía., Av. de Mayo 583|72.—Orden 10.668. m15

En Villa Devoto: Morán 1751, 53 y 73 y Asunción 4760, entre Allende y Desaguadero, a 4 cuadras de la estación F. C. P. y tranvías 85 y 86. Base $ 12.900 en cédulas argentinas a la par. 5 casas en un lote (ocupadas por una escuela del Estado). Renta $ 2.760. Sup. 3.136 v. c., cada casa de 2 piezas, galería, cocina, w. c., un espacioso local, 10x20 mts., apto para taller o fábrica. Visítese.
EL DOMINGO 22 de mayo a las 14.30. Sobre la misma. Datos a n|casa o sucursal Belgrano.—Juan A. Rúa y Cía.,—Ord. m15

En Núñez, F. C. C. A. Eléctrico: Paroissien 2171 entre Cuba y Arcos, a 2 cuadras de Av. Cabildo y 4 de la estación, tranvías Lacroze. Base $ 6.500 a plazos. Bonita casa de familia, 10x28.77 vs. Sala y zaguán al frente, 2 amplias habitaciones, cocina, galería, w. c., fondo, patios de mosaico, yesos, pisos tea, luz eléctrica y demás detalles.
EL DOMINGO 22 de mayo a las 16. Más datos a n|casa ó sucursal Belgrano.—Ord. 10.638. m15

En Belgrano; Freyre 1316, entre Olaguer y Arredondo Casa chiche, barrio de familias, a 2 cuadras de los tranvías 97, 88 y a 5 de la estación Belgrano R. Base $ 7.000 a plazos. 10.14x18.60 vs., adoquinado, cloacas y luz eléctrica, verja hierro, jardín, galería, cancel, 3 amplias habitaciones, baño, cocina, 1 gran pieza en altos, puertas cedro, pisos tea, yesos, etc.
EL DOMINGO 22 de mayo a las 16, sobre la misma. Más datos a n|casa o sucursal Belgrano, Cabildo 1790.—Ord. 10.645. m15

En Pueyrredón, con cédulas.—Nazca esquina Albarellos, a 6 cuadras de la estación F. C. C. A. Base $ 5.600 cédulas. De 12.60x19.66 vs. Ad corpus. Dos salas al frente, zaguán, 2 habitaciones, cocina, w. c., otra pieza en altos, patios mosaico, pisos tea, yesos y demás detalles. Está desocupada. Visítese.
EL DOMINGO 22 de mayo, a las 15.30, sobre la misma. Más datos a n casa o sucursal Belgrano, Cabildo 1790. Orden 10.644. m15

En Pueyrredón, base $ 1.50 la v. c.—Sobre la estación F. C. C. A. y frente a la plaza. Mitad a un año, sin interés. Terreno Zamudio esquina Larsen. Mide 12.53x34.92 vs. (437.54 v. c.).
EL DOMINGO 22 de mayo, a las 15, sobre el mismo. Más datos a n casa o sucursal Belgrano. Ord 10.664. m15

Av. Chubut 85 99, esquina Vera No. 11. Negocio y familia en interesante ubicación. A 1 cuadra de las Avdas. Corrientes y Río de Janeiro. Base 17.000 pesos a plazos. En cal con cloacas y adoquinados pagos. Salón, vidrieras y metálicas, 3 salas, 1 pieza, cocina, baño y w. c., luz eléctrica, 14 varas 13 a Av. Chubut, 22v45 a Vera y 19 y 20x54 de contrafrente. Tranvías 12, 13 y 99 a la puerta. Visítese.
EL MIÉRCOLES 18 a las 16 en nuestra casa.—Juan A. Rúa y Cía., Av. de Mayo 583|72. Orden 10.646 m17

Pastor Mora

Judicial: Casa calle Balbastro 766, edificio 3 dormitorios de material, 3 piecitas de madera, puertas de cedro, pisos pino tea, patios de mosaicos y ladrillos, etc. Su terreno mide 7 mts. 80 ctms. de frente por 18 mts. 17 ctms. de fondo en el costado Oeste y 18 mts. 42 ctms. en el costado Este. Base de venta, $ 5520 m|n. (deuda hipotecaria) [illegible] del señor juez doctor Colombres y secretaría del doctor Olmos en los autos Raulet Germán contra Casella Cono sobre cobro hipotecario la remataré.
EL DOMINGO 29 de mayo, a las 14.30, en la misma. Seña 8 o|o. Comisión 2 o|o. Más datos en secretaría o en mi oficina. Florida 377, U. T. 1471, Av. y 1001, Mitre.—Pastor Mora. v16

Judicial, base $ 4.000. Buena casa calle Santo Domingo No. 2792 esquina Limay; su buen edificio consta de cinco salas a la calle con frente a Limay, tres cocinas de [illegible], galería, etc. Edificada en un terreno de 8m [illegible] de frente por 26.m60 de fondo. Base ínfima $ 4.000 m|n. La remataré.
EL DOMINGO 29 de mayo, a las 16 en la misma. Orden del señor Juez de primera instancia don Amadeo Gras y secretaría del doctor A. C. Oderigo, en los autos sucesorios de don Nicolás Petosa. Mayores datos en la secretaría actuaria o en mis oficinas, calle Florida 377, U. T. 1471, Avenida y 1001, Mitre. Seña 8 o|o. Comisión 2 o|o. Pastor Mora. v16

Judiciales. Con retasa. Seis inmuebles en el partido de General Arenales, estación Ascensión, F. C. P. y 5 lotes de terreno en la estación Saforcada, F. C. P., con bases ínfimas, los remataré.
EL DOMINGO 22 de mayo, a las 14, en la misma localidad de Ascensión o sea en la casa del señor Antonio Origone. A saber:
1º FINCA LOTE 1, MANZANA B. Mide 71m25 de frente al N. E. por 81m41. Superficie [illegible] ubicada en pleno centro. Su edificio se compone de 2 cuerpos de casas. Uno de los cuerpos consta de un gran salón y una pieza al frente, una pieza interior, galería, etc. El otro cuerpo forma esquina y consta de un gran salón esquina y otro contiguo, amplio, ambos para negocio, cuatro dormitorios, cuatro amplios locales para depósitos y otros dos menores para cocina y en su contrafrente un [illegible] de cinc, etc. Base retasada $ 15.855.[illegible]
2º TERRENO LOTE No. [illegible] MANZANA V. Mide 35m625 [illegible] de frente al S. O. por 83m416 milím de fondo. Superficie 2.971 [illegible] Edificado un [illegible] de adobe. Base retasada $ [illegible]
3º QUINTA No. [illegible] Mide [illegible] de frente por [illegible] de fondo. Está ubicada en el comienzo del pueblo. Teniendo un edificio de material de dos piezas y w. c., pequeño monte de frutales y paraísos alambrada con 4 alambres, postes de madera dura y varillas. Superficie 4 hectáreas [illegible] Base retasada $ [illegible]
4º QUINTA No. [illegible] Mide [illegible] en sus costados [illegible] por [illegible] 785 m|m en sus [illegible] alambrada, etc. Superficie 4 hectáreas 36 áreas 06 centiáreas [illegible] Base retasada, $ 1.640 [illegible] m|nacional
5º QUINTA No. [illegible] COMPUESTA DE 186m323 m|m en sus costados al S. E. y N. O. por 246m [illegible] de fondo en sus costados al N. E. y S. O. Alambradas etc. Superficie 4 hectáreas 30 ar. y 19 cent. Base retasada $ 1.816 [illegible]
6º FRACCIÓN DE TERRENO LOTE No. 2, y parte del lote No. 1 de la manzana T. compuesto de 70.66 mts. de frente al N. E., por 83m415 m|m de fondo, teniendo además un martillo a favor en la línea al N. O. que empieza a los 35 metros, con un ancho de 48m416 m|m por 35 metros de largo. Superficie total 10.661 78 m. c. Está ubicada en el mismo centro de la población. Su edificio existente de material consta de dos piezas con puertas a la calle, otra pieza, cocina y w. c., galería, etc. Base retasada $ 13.75 m|n.
7º TERRENOS EN LA ESTACIÓN SAFORCADA, F. C. P., lotes Nros. 1, 2, 3, 4 y 5, de la manzana 29 y miden cada uno 10 metros de frente al N. O. por 50 mts. de fondo y por estar unidos forman una superficie de 2.500 m2, distan estos a 6 cuadras de la estación nombrada. Base retasada, $ 125 m|n. Nota: Estas ventas han sido ordenadas por el señor Juez doctor Roberto Bunge y secretaría del doctor Mariani, en los autos Lucioni, don Carlos, su sucesión contra Lucioni y Cía. Las escrituras deben otorgarse ante los escribanos Buttini y Colabelli. Seña 8 o|o y 2 o|o de comisión a cargo del comprador. Mayores datos en Ascensión pedirlos a los señores Antonio Origone y Alejandro Pría no y en Buenos Aires en mis oficinas, Florida 377, U. T. 1471, Avenida y 1001, Mitre.—Pastor Mora. v16

Benito Boero

"La Conciliación", buque a motor, casco y cubierta de madera dura. Porte 60 toneladas. Mide 18.84 metros de eslora, 5.80 de manga y 1.74 de puntal, calado 5 pies. Sin base. Por orden de los síndicos del concurso formado al señor Juan Pablo López. Tiene motor, tipo remolque a nafta de 60 HP. de fuerza, consume 12 litros, marcha 12 kilómetros por hora, tiene su palo, anclas, cadenas y todos sus enseres listo para trabajar en ruta.
EL DOMINGO 22 de mayo a las 10, anclado en la Boca, al lado del puente Avellaneda, donde puede inspeccionarse y efectuaré el remate, documentos en orden. Seña 10 o|o. Comisión 2 o|o. v11

"Riachuelo", chata de hierro. Porte 130 toneladas. Mide eslora 21.77 metros, manga 7 y puntal 1.52. Casco de hierro, cubierta de madera. Tiene palo y pescante para la carga, guinche, encerados, ... bandadas, ... y demás útiles necesarios para el trabajo, la mejor que hay para el puerto. Base ínfima pesos 3.000 m|n. Orden de su dueño.
EL DOMINGO 22 de mayo a las 14. Anclado en la Boca, al lado del puente Avellaneda, donde puede visitarse. Documentos en orden. Seña 10 o|o. Comisión 5 o|o. Informes a mi escritorio, Almirante Brown 1455. Cop. Telef. 13 (Boca). v11

Carlos F. Podestá

Judicial. — En Flores.—2 espléndidos terrenos en un solo lote. Varela esquina Junta, la primera adoquinada a 2 cuadras del tranvía 49, 3 del hospital P. Piñero y próximos a la Plaza Flores. Lotes 1 y 2 de la manzana letra B. Miden 15 m. 306 milímetros de frente al N. E. por 17 m. 34 c. en su frente al N. O. Base $ 6.265 con 20 cts. A plazos.
EL DOMINGO 29 de mayo a las 14 horas en los mismos. Venta ordenada por el señor juez de 1ra. instancia en lo civil Dr. Colombres, secretaría del Dr. Olmos en el juicio de don José León Gorostidi contra Antonio D. Malatto por cobro de crédito hipotecario. Por orden del juzgado exigiré el 8 o|o a cuenta de precio y 2 o|o de comisión. Mayores informes a la secretaría del autorizante o a la oficina del martillero, Rivadavia 1314.—C. F. Podestá. Buenos Aires, mayo 14 de 1921.—Manuel C. Olmos, secretario. v23

Vicente P. Cacuri

Haedo, F. C. O. — Dos casas en block, muy baratas. A 2 cuadras de la estación; Triunvirato 53|59. Edificio en cal. Una casa de 4 piezas y todas comodidades; la otra tiene una gran habitación de 4.50x6 metros que se puede dividir, otra pieza y dependencias. Terreno 20x46. Galerías y detalles. Base por todo, $ 6.500. Allí.
EL DOMINGO 22 de mayo, a las 15. m15

San Juan 1422, entre Salta y Santiago del Estero. Linda casa central. Base $ 17.500, incluso 10.000 cédulas. Desocupada. Sala, tres dormitorios, uno en altos. Hall, baño, celosías, cocina, frente moderno, bonito estilo, buenos papeles. Lista para ocupar ya.
EL DOMINGO 22 de mayo, a las 15, en la misma.—V. P. Cacuri m15

Gavilán entre Bacacay y Bogotá. 30x57. La gran ubicación de Flores. Sobre la plaza, iglesia y estación. Notable block para casa quinta o chalet. Un lote con opción a los tres. Al lado del núm. .... Con adoquinado pago. Hay que liquidar al contado y al mejor postor, sobre la ínfima base de $ 20 v|c.
EL DOMINGO 22 de mayo, a las 15, allí. —V. P. Cacuri. m15

Judicial. — Pichincha núm. 1420, entre Pavón y Constitución. Base $ 14.782.55. Consta de seis piezas de material, tres de madera, galería, 2 cocinas, frente imitación piedra, cloacas, electricidad, etc. Dividida en 2 casas. Da buena renta. Mide 8.66x33.734 en metros. Sobre los bulevares San Juan, Entre Ríos, Garay. Expediente Conway Patricio, autorización para vender por cuenta de sucesión. Juzgado del Dr. Colombres, secretaría del Dr. Degreef. Escrituras por ante D. Juan González Cané. El remate se efectuará en la misma finca.
EL DOMINGO 22 de mayo a las 14.30. Informes, Rivadavia 827.—V. P. Cacuri. m15

Judicial: En la ciudad de San Martín, provincia de Buenos Aires. Un lote de terreno, calle Lincoln núm. 175, entre Félix Ballester y Sarmiento. Mide 8m85 de frente al N. O. por 43m30. A una cuadra de la calle Moreno (asfaltada), a 2 cuadras del tranvía Lacroze. Base de venta, pesos 2.249.80 m|n. El remate tendrá lugar sobre el mismo bien:
EL DÍA 29 DE MAYO de 1921, a las 15 horas. Venta ordenada por el señor juez Dr. Juan Carlos Lagos, secretaría del doctor Vincent, en los autos sucesorios de don José Trabucco. 8 o|o a cuenta de precio y 2 o|o de comisión. Más datos, a mis oficinas Rivadavia 827, U. T. 6155, Libertad. m15

Terreno, Serrano 642, una de Triunvirato, cerca de Canning. 10x50. Adoquinado pago. Base, $ 11 v c.
EL DOMINGO 22 de mayo, a las 16, allí. —V. P. Cacuri. m15

Base $ 5.000, con facilidades. Al lado de Canning y 3 de Rivera. Casa, Castillo 412. Tiene cloacas y adoquinado pago. Dos piezas principales y todas comodidades.
EL DOMINGO 22 de mayo, a las 15.30, allí. V. P. Cacuri. m15

Colegiales. Frente a la misma estación Aguilar 2814. Llave en mano. Hermosa vivienda recién construida, muy sólida y elegante. Frente símil piedra, sala, dos dormitorios, baño, cocina, pieza y baño para servicio, galería, celosías, buena carpintería, pintura imitando papel moderno, cloacas, electricidad, aguas corrientes, adoquinado pago, etc. Base, $ 10.000, mitad a plazos. Véase a toda hora.
EL DOMINGO 22 de mayo, a las 16.[illegible] horas en la misma. V. P. Cacuri. m15

A. Esteve y Cía.

Vera 324, U. T. 2797, Mitre

CASAS

Estación Paternal y tranvías 84 y 95. A 2 c. Una hermosa casita por $ 4.000, a plazos. Con cloacas y luz, calle Cayena 2589 y Av. Warnes, adoquinado. Edificio moderno en [illegible] para altos, con techo de azotea, frente de mampostería y verja, jardín, 3 piezas, baño, cocina, despensa, cielorrasos de bovedilla, pisos de mosaicos. Árboles frutales, el visítese, es muy barata.
EL DOMINGO 22 de mayo, a las 13.45 en la misma. 1p

Por $ 2.000, a plazos. Linda casita para obreros. Lo Mataderos. A 1 c. de la Av. Campana, adoq. Calle Bariloche 3161 entre Monte y Ibera. Mide 10x31 vs. Edificio de 3 piezas, cocina, todo cercado de pared, árboles frutales, etc. Visítese.
EL SÁBADO 21 de mayo, a las 15, allí. 1p

En el centro de Palermo, A 3 c. de la Av. Santa Fe. Espléndida propiedad para depósito, garage o industria, calle Oro 2845 49 y Cerviño. Mide 11x52 vs. formando un martillo al fondo a favor. Base, $ [illegible] a plazos. Edificio de sala, frente imitación piedra, con sótano, cinco dormitorios, baño, cocina, c. de yeso, entrada para carros, luz eléctrica, adoquinado pago, etc. Visítese.
EL DOMINGO 22 de mayo, a las 15.30, allí. 1p

En Colegiales, A 2 c. de la avenida Fco. Lacroze. Linda casita, calle Martínez 282 y Jorge Newbery. Base $ 4.000, incluso $ 3.000 a pagar $ 36.66 por mes, o sea con 1.000 al contado. Edificio moderno: sala, 1 pieza, baño, cocina, galería, p. de mosaicos, c. de yeso, etc. Visítese.
EL DOMINGO 22 de mayo, a las 14.30, allí. 1p

Con llave en mano. En el centro de Belgrano. A 2 c. de Cabildo. Regia propiedad para familia, calle Congreso 2152, entre Cuba y Arcos. Mide 10x46 v. Base 15.000 $, a plazos. Edificio de sala, escritorio, zaguán revestido de mármoles, cebo, 4 dormitorios, comedor, pieza de servicio, baño, cocina, galería, p. de mosaicos y celosías de cedro, c. de yeso, pisos de roble, luz eléctrica, cloacas y adoq. pagos, árb. frutales, etc. Visítese.
EL DOMINGO 22 de mayo, a las 15.30, allí. 1p

TERRENOS

Una mosca blanca, 5 notables terrenos a plazos. [illegible] de Palermo y frente a la entrada [illegible] Zoológico. A 1 y 3 c. de [illegible] Heras y Alvear, e igual distancia de las plazas Italia y Las Heras. Calle Cabello, al lado del número 3821, entre [illegible] y Malabia. Mide 10.19x26 [illegible] Base $ 22 v. c. Todo a plazo [illegible] nado, cerco y vereda pagos. [illegible] al lado del número 3932, entre [illegible] y Araoz. Mide 9.82x48.96 vs. [illegible] 480.53 vs. Base $ 15 v. c. Todo a plazo. Adoquinado, cerco y vereda pagos. [illegible] Cabello, al lado del número 3905, entre [illegible] y Lafinur. Mide 10x26 vs. [illegible] quitado, cerco y vereda pagos. [illegible] 63 y 73 al frente. Sin base. A [illegible] Al mejor postor. Otro [illegible] Lafinur, al lado del número 3225. Mide [illegible] varas. Sin base a tanto la v. c. A mejor postor. A plazos y sin interés, con adoquinado, cerco y vereda pagos. Otro, Malabia 3183, entre Cerviño y Cabello. Mide [illegible] vs. Base, $ 26 la v. c. A plazos sin interés. Con adoquinado, cerco y vereda pagos. Entre palacios, con orden de liquidar. Visítese.
EL DOMINGO 22 de mayo, a las 15 el de Malabia, a las 15.40 el de Cerviño esquina Lafinur, a las 15.50 el de Cabello y a las 16 los de Gutiérrez. En los mismos. Títulos perfectos. Seña 8 o|o. Comisión 2 o|o. 1p

R. Brave

Las Heras 2032, entre Junín y Uriburu. A 2 cuadras de Callao. Hermosa casa habitación, de construcción sólida, amplia, llena de sol y orientada hacia los mejores rumbos. Mide 10 por 50 varas. Ad corpus. Consta de sala, comedor, escritorio, 6 dormitorios, baño, cocina, despensa, 2 piezas y baño para el servicio. 2 grandes patios y pequeño jardín. Se entregará desocupada dentro de los 45 días de la fecha de remate. Base pesos 65.000. Puede abonarse 1|3 parte al contado, 1|3 parte a 1 año y 1|3 parte a 2 años, al 7 y 1|2 o|o anual de interés. Haciendo uso de este plazo, escritura ante el escribano que designe el vendedor. Títulos perfectos.
EL LUNES 23 de mayo a las 15. En mis escritorios, Corrientes 460. Seña 8 o|o. Comisión 2 o|o. R. Brave. v23

Cevallos núm. 1087. — Hotelito bien construido. Piso bajo: hall, sala, comedor, patio, cocina, 2 piezas de servicio. Piso alto: vestíbulo, 2 dormitorios y baño. Frente imitación granito, excelente carpintería, techo de azotea. No hay contratos. Se visita únicamente los días 18, 20 y 23 de 16 a 17. Base 33.000 ps. op.
EL LUNES 23 de mayo a las 15 en mis escritorios, Corrientes 460. R. Brave. v23

Subterráneo José M. Moreno, a 1 cuadra de dicha estación. Calle Mocoretá entre Rivadavia y Yerbal. Terreno entre los edificios modernos Nos. 90 y 98. Adoquinado y vereda pagos. Mide $ 66x48.07 en el N. y 48.14 en el S. Base, $ 23.34 el m2. equivalente a $ 23 la vara cuadrada, pagaderos 1|3 parte al contado y el resto a 2 años, con el interés del 7 1|2 o|o anual.
EL DOMINGO 22 de mayo, a las 15 en el mismo terreno. Orden del Sr. juez Dr. Colombres, secretaría Dr. Sandullo, exp. Don A. Huber, autorización para vender. Seña 8 o|o. Comisión 2 o|o.—R. Brave, Corrientes 460. v22

Mocoretá entre Rivadavia y Yerbal, 2 terrenos inmediatos a los anteriores al lado del No. 124. Entre 2 edificios nuevos. Cada lote mide 12x55 varas, están unidos. Base, $ 30 la vara. Adoquinado y vereda pagos.
EL DOMINGO 22 de mayo, a las 16 en los mismos.—R. Brave, Corrientes 460. v22

Caballito — Terreno, calle Arengreen entre Rojas y Caballito, a 1 cuadra del tranvía 45, en combinación con el subterráneo, estación J. M. Moreno. Judicial. Orden del juez Dr. Colombres, secretaría Dr. Sandullo. Exp. Don A. Huber, autorización para vender. Mide m. 8.66x 55.80 en el O. 19.25 en el E. y 10.90 en el contrafrente. Base, $ 10 el m|c., a plazos.
EL DOMINGO 22 de mayo, a las 15 en el mismo terreno.—R. Brave, Corrientes 460. v21

Bravo y Mihanovich

HOY

Saavedra Nos. 58, 60 y 64.— Para habitación y renta. A pocos metros de Rivadavia y del subterráneo, y a dos cuadras de la plaza del Once. Espacioso local y dos amplias casas para familias con entradas independientes. Base $ 90.000.
HOY LUNES 16 de mayo, a las 15, en nuestro hall, Corrientes 447. Mide: 8m66 (10v) de frente por 29m16 (33v67) en un costado y 28m75 (33v20) en el otro. Ad corpus. Bajos: local amplio con gran sótano, tres piezas, cocina, una pieza para el servicio, pisos de pino tea y portland, patio y puerta con cortina metálica; renta $ 400 mensuales, con contrato hasta noviembre 20 del corriente. Primer piso: hall, sala, escritorio, comedor, cuatro dormitorios, pieza de roperos, baño, cocina con económica, pieza para el servicio y corredor cubierto; renta $ 350 mensuales, sin contrato. Segundo piso: igual distribución que la anterior; está deshabitada y por cuyo alquiler ofrecen $ 360 mensuales. Construcción moderna y elegante con materiales de primera calidad, frente imitación piedra, escalera de mármol de Carrara, zaguanes con gran zócalo de mármol, paredes estucadas y empapeladas, cielorrasos de yeso, buena carpintería, celosías de cedro, pisos de [illegible] "bastón rompú" y de pino tea, persianas corredizas en los balcones, patios y galerías de mosaicos finos, vitraux e instalaciones de luz eléctrica. Visítense de 15 a 18 horas. Títulos perfectos. Seña 8 o|o. Comisión 2 o|o. Informes, Corrientes 447.—Bravo y Mihanovich. m14

Luis B. Berutti

En Almagro, de gran renta. Casa Quito 3941, entre Quintino Bocayuva y Yapeyú, a cuatro cuadras al Sud de Rivadavia y del subterráneo. Base $ 19.500 a plazos.
EL DOMINGO 22 de mayo, a las 15, en la misma. Mide metros 8.27x45.07 (526.60 v. c.), 4 habitaciones, 2 piecitas, 2 cocinas, w. c., pileta, galpón, caballeriza, etc., adoquinado pago, cloacas, luz eléctrica. Visítese. Seña 8 o|o. Comisión 2 o|o. Informes Montevideo 570.—Berutti 1p

PIETRANERA y Cía.

v16

Judicial. — Terreno calle Laguna entre Ramón L. Falcón y Provincias Unidas. Orden del señor juez doctor Gras, secretaría doctor Alberto C. Oderigo, en el juicio Expte 1883, cobro hipotecario. Base de la mitad proindivisa pesos 4.000.
EL LUNES 16 de mayo a las 16. En nuestro hall de ventas, Av. de Mayo 634. Mide 16 metros 45 de frente al Oeste, por 100 metros 58 de fondo al E., teniendo un martillo a su favor en el costado Norte que empieza a los 51 metros 52 d. la línea de la calle, de 15m45 por 48m93. Superficie total, 2.465 m. c. 40. Corresponde a la mitad proindivisa 1.232m70. Es el lote número 52. Seña a cuenta de precio 8 o|o. Comisión 2 o|o. Informes Av. de Mayo 634.—Pietranera y Cía. v16

V. C. Bado y Cía.

2 casas, una refaccionable y la otra para edificar, en conjunto [illegible] de frente por 17 varas, con [illegible] arg. Notables por sus medidas como ubicación en el centro de mayor valorización de la parroquia de la Concepción, a una cuadra de Bernardo de Irigoyen y a [illegible] de la Av. de Mayo, barrio de casas [illegible] donde los alquileres son siempre [illegible] rativos. Tacuarí 1036, de 11.54 vs. por [illegible] vs., sup.: 181.30 v. c., en [illegible] siguen: 2 salas al frente, 2 [illegible] una pieza, cocina, w. c., una pieza [illegible] No. 1040 al 44, de 12.54 vs. por [illegible] varas, sup.: 214 v. c., con 5 piezas [illegible] pavimentación de asfalto [illegible] frente pago, aparente para edificar casa habitación o de renta. En conjunto estas dos propiedades reconocen una hipoteca de $ 21.500 en cédulas argentinas que los compradores podrán hacerse cargo de acuerdo a la subdivisión que se ha solicitado y en la proporción que el Directorio le asigne a cada una en este caso, los compradores las recibirán a la par. Base $ 17.[illegible] propiedad.
EL DOMINGO 22 de mayo a las 15, sobre la misma. Seña 8 o|o. Comisión 2 o|o. Venta ad corpus. Títulos perfectos. Más datos a nuestra casa, San Martín [illegible] V. C. Bado y Cía. m14

Ungaro y Barbará

Suc. de Bravo Ungaro y Cía.

HOY a las 15

180 alfombras carpetas de Linoleum en perfectas condiciones y del más variado y selecto surtido de gustos y colores. Varias medidas. Remataremos al mejor postor, al detalle y en lotes para particulares y comerciantes, por cuenta de quien corresponda.
HOY LUNES 16 de mayo a las 15, en nuestra casa, Viamonte 863-65. Seña 20 o|o. Comisión 10 o|o.—Ungaro y Barbará. 1p

1.000 metros de linoleum, para hacer alfombras y caminos, en perfectas condiciones y 200 metros de felpa para cubrir escritorios, habitaciones, etc. Remataremos al detalle y en lotes por cuenta de quien corresponde.
HOY LUNES 16 de mayo a las 15, en nuestra casa, Viamonte 863-65. Seña 20 o|o. Comisión 10 o|o. — Ungaro y Barbará 1p

50.000 yardas de lona blanca, en perfectas condiciones, para velamen, toldos, carpas, etc. en piezas de 50 yardas, de varias medidas. Remataremos en lotes chicos y grandes, por cuenta de quien corresponda.
HOY LUNES 16 de mayo, a las 15, en nuestra casa, Viamonte 863|65. Seña 20 o|o. Comisión 10 o|o. 1p

40 cajones glicerina bruta, en latas de 20 kilos, 45 latas aceite de ricino, en latas de 1 kilo. Remataremos en lotes, por cuenta de quien corresponda.
HOY LUNES 16 de mayo, a las 15, en n casa, Viamonte 863.—Ungaro y Barbará. 1p

300 docenas de platos enlozados, en perfectas condiciones. Remataremos en lotes por cuenta de quien corresponda.
HOY A LAS 15 en n|casa, Viamonte 863|65. Seña 20 o|o. Comisión 10 o|o.—Ungaro y Barbará. 1p

G. G. Grosso

Oficina de tierras

Judicial.—Avda. América 2551, entre Sud América y Bolivia, edificada sobre un terreno de 8.66 mts. por 54.83 mts. Adoquinado al frente y a 4 cuadras de la estación Pueyrredón. Consta de 3 piezas y cocina, en cal y con tirantes de hierro, galería de mosaicos, etc. Base, $ 6.800. Orden del señor juez Dr. Amadeo Gras, secretaría del Dr. José P. Oderigo. En los autos sucesorios de D. Alfonso Di Pascua. Remataré
EL DOMINGO 29 de mayo, a las 15. En la misma. Seña 8 o|o. Comisión 2 o|o. Escritura ante el escribano David P. Rocca Peró 168. Informes, Sarmiento 533, U. T. 4520, Avda., o a la secretaría autorizante. v16

Judicial.—Jufré 543. A dos cuadras de Rivera y Canning. Consta de sala, con frente imitación piedra, balcón con celosías y puerta de cedro, 3 piezas, cocina, baño y dos piecitas en alto, con cielorrasos de yeso, pisos tea. Además todo el fondo se halla ocupado por un gran galpón con tirantes y pisos de portland. Edificada en un terreno de 8.66 por 26.44 mts. Base $ 5.853.23. Orden del señor juez Dr. Amadeo Gras, secretaría del Dr. José P. Oderigo, juicio sucesorio de D. Alfonso Di Pascua. Remataré
EL DOMINGO 29 de mayo, a las 14. En la misma. Seña 8 o|o. Comisión 2 o|o. Escrituras ante el escribano David P. Rocca, Perú 159. Informes, Sarmiento 533, U. T. 4520, Avda. o en la secretaría autorizante. v16

5 lotes — En Caballito, Avda. Gaona y Mirlñay. Están en el centro de un gran barrio que surge vertiginosamente incorporándose a los grandes centros comerciales de la metrópoli. Al lado mismo de la nueva y grandiosa estación del tranvía A. A. curvas líneas 85, 86, 94, 95 y 8? pasan por frente a los terrenos. Tienen adoquinado pago, servicios sanitarios y luz eléctrica. Los hay de todas dimensiones. Desde 10 a 15 varas de frente y 16 y 5? varas de fondo. Se rematarán sin base a plazos.
EL DOMINGO 22 de mayo, a las 14, sobre los mismos. Títulos perfectos. Seña 8 o|o. Comisión 2 o|o. Planos, Sarmiento 533, U. T. 4520, Avenida.—G. G. Grosso. v16

Risso Patrón & Cía

1p

Saavedra 166. A cuadra y media de Rivadavia y 3 de la plaza del Once. Barrio de familias, rodeado de construcciones modernas. Su edificio consta de sala, hall, comedor, 6 habitaciones, 2 para servicio, cuarto de baño, cocina, w. c., pileta de lavar, etc. Pisos de pino tea, celosías, cielorrasos de yeso, mosaicos en el hall y en los patios. Mide 10x50. Base $ 25.000, a plazos. Seña 8 o|o. Com. 2 o|o.
EL LUNES 23 de mayo, a las 15, en nuestra casa, San Martín 484. 1p

Cullen 5043. A 1 cuadra de la est. V. Urquiza y 1 del tranvía 98 con servicio nocturno. Mide 11.54x46.15 vs. y con edificio de frente moderno imitación piedra, consta de 2 salas con balcón a la calle, 3 dormit., 1 pieza servicio, cuarto de baño, cocina, sótano, galería, pileta de lavar, patio de mosaicos, aguas corrientes, luz eléctrica, etc. Desocupada. Base pesos 20.000, a plazos. Seña 8 o|o. Com. 2 o|o.
EL LUNES 23 de mayo, a las 15, en nuestra casa, San Martín 484. 1p

Alchourrón Hnos.

Regio petit hotel, con base retasada y facilidades. Ombú 276 entre Cerviño y Sarmiento, construcción moderna, con las comodidades más exigentes. Terreno de 8.66x15.15 metros. Ad corpus. Base retasada, $ 85.000 m|n. c|l., pagaderos 1|3 parte al contado, 1|3 parte a 9 meses y 1|3 parte a 18 meses de plazo, con garantía hipotecaria de la misma propiedad e interés del 7 1|2 o|o anual. Venta por orden y cuenta de su dueño. Llave en mano.
EL DOMINGO 29 de mayo, a las 15 horas sobre la misma. Visítese de 10 a 12 y de 14 a 17 todos los días. 8 o|o a cuenta de precio y 2 o|o de comisión. En breve detalles. Más datos en nuestra casa, Sarmiento 441|43. Buenos Aires.—Alchourrón Hnos. m15

INSTALACIONES, MUEBLES Y MERCADERIAS EN GENERAL

Guerrico y Williams

HOY

Dos ricos juegos dormitorios [illegible], comedor del mismo [illegible] juego sala Luis XVI dorado [illegible] Imperio caoba [illegible] tres pianos, uno de concierto [illegible] dos perpendiculares [illegible] varios buenos comedores [illegible] de buen gusto, rico juego [illegible] cuero, escritorios [illegible] juegos de sala Luis XV y XVI [illegible] seda, armario [illegible] [illegible] de todos [illegible] buenas cajas de [illegible] de dos y una [illegible] artefactos de [illegible] varias ricas arañas [illegible] sanitarios, dos grandes [illegible] con marco madera [illegible] artículos de vitrinas [illegible] para señoras [illegible] cantidad de mercaderías para [illegible]
HOY a las 13 y a las 20 [illegible] casa Bmé. Mitre, [illegible] Williams.

Una buena partida de ruoto de la India en latas de 1 1|2 y [illegible]
EL LUNES 16 de mayo [illegible] Mitre [illegible] Comisión 10 o|o [illegible] Williams.

Ricas alhajas de procedencia particular. Hermoso collar [illegible] Oriente. Base $ 15.000, pendant [illegible] brillantes esmalte, $ 1.800 [illegible] solitario $ 4.000, reloj [illegible] para hombre, $ 400, prendedor [illegible] esmalte $ [illegible]00, prendedor [illegible] $ 400, anillo [illegible] $ 300 pulsera [illegible] $ [illegible]00 pulsera [illegible] esmalte $ 400 [illegible] grandes y [illegible] [illegible] piezas en cajas de [illegible] autor de oro, $ 100 [illegible] de buen gusto.
EL MIÉRCOLES 18 de mayo [illegible] en nuestra casa [illegible] interesados podrán examinarlas [illegible] de 10 a 12 y de 14 a 17 [illegible] a 12. Comisión 10 o|o [illegible] Williams.

Ricas alfombras, carpetas importadas, de elegantes dibujos y hermosos colores, todas en flamante estado, recién despachadas de la Aduana, las hay en las dimensiones en las siguientes calidades: Oriente, Victoria, Cotsaig, Majha, [illegible] Axminster, Aydah, [illegible] Bebés, Moquetas, Alfombras, Gran carpetas, [illegible] de 60 y 90 centímetros de ancho y [illegible] cas de [illegible] 60 metros.
EL VIERNES 20 de mayo, a las 16 en nuestra casa [illegible] exposición desde [illegible] m15

Cuadros al óleo y acuarela, entre los cuales [illegible] de Montero, Bistagnani, [illegible] de Eduardo Sivori, [illegible] Jorge [illegible] Bermúdez, Ma... [illegible]
EL JUEVES 19 de mayo, a las 16 en nuestra casa [illegible] exposición [illegible] Comisión 10 o|o [illegible] Williams. m15

Ayerza, Cullen & Seoane

Socios: Isaac Ayerza, Huberto Cullen, Ayerza, Ramón M. Seoane

Los lunes y jueves, a las 13, remate de comestibles, bebidas [illegible] tienda y [illegible] nuestra casa 183 Defensa [illegible]

Materiales para alambrados [illegible] postes quebracho [illegible] medios, 1.200 postes [illegible] 18.000 varillas [illegible] 550 rollos alambre [illegible] 125 rollos alambre [illegible] 500 metros [illegible] para parques, cercos, [illegible] y 46 [illegible] En nuestra casa 183 [illegible]
EL LUNES 16 de mayo [illegible] a gusto de [illegible] Comisión 10 [illegible] Seoane.

84 chapas lisas, números 10, 1... [illegible] por 2.50 [illegible] En nuestra casa 183 Defensa [illegible]
EL LUNES 16 de mayo [illegible] por orden del señor [illegible] por cuenta de quien corresponda [illegible] de los señores Locke [illegible] juzgados [illegible] Seña 20 [illegible] Ayerza, Cullen y Seoane. m14

Artículos almacén — 150 cajones [illegible] 144 latas hongos [illegible] 35 cajones pimentón, 150 cajones [illegible] 12 cajones aceite [illegible] nueces y avellanas, 140 bolsas [illegible] cebollas, paraguaya y [illegible] 100 cajones [illegible] 100 cajones pasta tomate [illegible] 52 cajones jabón [illegible] negro, 20 cajones jabón [illegible] vinos chilenos [illegible] En nuestra casa, 183 Defensa.
EL LUNES 16 de mayo [illegible] rematar en lotes a gusto de [illegible] Seña [illegible] Comisión [illegible] Cullen y Seoane.

Pedro J. Cueli

HOY a las 13

Bar, billares, Corrientes 1056; [illegible]

Hoy, Luna Park, gran cantidad [illegible]

Hoy, dos mas más cinemato... [illegible]

J. BENJAMIN N. FRIGERIO

257 - DEFENSA - 265

U. Teléf. 5258, Avda. — C. Teléf. 502, Central

HOY — ALMACEN, RURALES, FERRETERIA, TALABARTERIA, VARIOS — HOY

Almacén: nueces chilenas, pasas de tomate [illegible] [illegible] arvejas [illegible] 600 [illegible] de [illegible] San Juan, [illegible] Noruega [illegible] chastas rancho [illegible] y negro [illegible] yerba paraguaya [illegible] de 5 a 60 [illegible] harina, etc. 1p

Rurales: 14.000 varillas madera dura, [illegible] 200 rollos alambre [illegible] [illegible] kilos, 633 [illegible] de 40 kilos, 32 [illegible] a 6 metros, [illegible] galvaniza[illegible] de 1.600 [illegible] quebracho colorado, [illegible] y enteros, [illegible] 1.000 kilos chapas [illegible] 970 [illegible] 16.000 metros dobles, [illegible]

[illegible] 2.000 tirantes [illegible] desde [illegible] [illegible] 1p

Ferretería: Sartenes de acero, españolas [illegible] [illegible] para [illegible] surtido, jarros y [illegible] balanzas de [illegible] cañamo [illegible] gas, calibre 16 y [illegible] tipos, etc., etc. 1p

Talabartería: Pecheras, guardas [illegible] francesas, [illegible] para parvas y [illegible] [illegible] calle Defensa [illegible] Seña 10 o|o. Binaghi [illegible]

ADOLFO PELTZ

AVERIAS

1.200 rollos alambre negros, No. 14, de 40 kilos. Avería. Por cuenta de quien corresponda y con intervención de seguro. Seña 30 o|o. v16

2 cajones con 50 piezas percal. Avería [illegible] por cuenta de quien corresponda y con intervención del seguro. Seña 30 o|o. v16

207 piezas arpillera, 10 onzas, [illegible] piezas [illegible] del vapor "Eletricion" por cuenta de quien corresponda y con intervención del seguro. Seña 30 o|o. v16

15 piezas hule para tapicería, 8 damajuanas con agua de azahar, 6 cajones con esponjas de goma, 14 cajas con tetillas de goma y [illegible] con tubo de goma y otros artículos de farmacia. Por cuenta de quien corresponda. Seña 30 o|o. v16
EL MARTES 17 de mayo a las 14.30, en mi casa, calle San Lorenzo núm. 354, U. T. 2369, Avenida.—Adolfo Peltz. v16

30.200 kilos chapa hierro negro [illegible] por cuenta de quien [illegible] con intervención [illegible] v16

17 bolsas, con 1.350 kilos goma [illegible] Por [illegible] con inter[illegible] v16

50 docenas cabos para azada [illegible] v16

10 piezas hule blanco y 5 docenas [illegible] Seña 30 o|o. v16

230 sacos y blusas impermeables [illegible] estación a la vía.

PETRELLI y Hnos.

En nuestra casa, Bmé. MITRE 2735

HOY LUNES 16, a las 14

TIENDA, ROPERÍA y TEJIDOS

GRAN SURTIDO EN BONETERÍA, 200 doc. camisetas, 1.000 doc. medias de hombre, señora y niña, 1.860 doc. pañuelos surtidos, tiradores, ligas, uso doméstico, en varios anchos, bramante, tela indiana, merino, [illegible] tartanas, franelas, frazadas, colchas, carpetas, 250 gruesas [illegible] piezas, echarpes [illegible] gemelos y cientos de artículos más que se darán cuenta los interesados antes del remate, en lotes para comerciantes y pichincheros. Comisión 10 o|o al comprador. 1p

J. C. Naón y Cía.

630 Bmé. Mitre 630

Buenos muebles. En nuestra casa, Bmé. Mitre 630: Dormitorio Luis XVI caoba y bronce, comedor inglés de roble, 18 sillas de esterilla, juego sala inglés, caoba y marquetería, mesa centro caoba y bronce, vitrina caoba Holanda, mueble chiffonier Luis XVI, caoba y bronce, piano perpendicular, juego hall Luis XVI roble tallado con esterilla, con mesa de centro y gran percha, juego sala nogal tallado, tapizado en seda, dormitorios ingleses de nogal satinado, camas camperas de bronce, comedor Jacobino con sillas, juego fumoir tapizado, armarios antiguos de caoba, [illegible] caoba, perchas de vestíbulo, juegos para escritorio de roble y butacas, escritorios cilindros y ministros, escritorios comerciales, sillas de roble, buenos juegos Luis XV de nogal de 1 y 2 cuerpos, comedores nogal y roble con sillas de varios, arañas de bronce y de madera, roperos, alfombras, [illegible] guardarropas y armarios de pino y de cedro, sillas fantasía doradas, mesas de centro y pedestales dorados, perchas de pie, camas de hierro al laqué, metales [illegible] artículos de fantasía y un gran surtido de muebles sueltos que están en exposición.
EL MIÉRCOLES 18 de mayo a las 15 y a las 20 horas, en nuestra casa Bartolomé Mitre 530. Comisión 10 o|o. J. C. Naón y Cía., U. T. 3998, Avda. m15

Guillermo Gowland y Cía

PAPEL BLANCO de ILUSTRACION ¡AVERIAS!

v18

35 cajones papel blanco, de ilustración [illegible] de 250 pliegos de 82x118 [illegible] 66x88 cmts. 12.000 kilos más o menos. En nuestra casa 351 Bolívar.
EL MIÉRCOLES 18 de mayo, a las 15 horas, se rematarán en lotes, por cuenta de seguros. Seña 10 o|o en efectivo. Guillermo Gowland y Cía. m15

Miércoles y viernes. Remate de comestibles, bebidas, ferretería, tienda, artículos [illegible] a las 13. En nuestra casa Bolívar 351 a 361. perm

MAXIMO MARCOS y Cía.

En nuestra casa Esmeralda 55

GRAN REMATE DE TEJIDOS, BONETERIA Y MERCERIA

Mañana martes 17 de mayo a las 13 en punto

Pondremos en venta un completo y variado surtido de tejidos de estación y de artículos generales.

EN BONETERÍA presentaremos toda una colección de medias y calcetines en seda y algodón y una infinidad de lotes de camisetas de lana, frisa y algodón, al mismo tiempo una cantidad de lotes de mercería, etc., etc.

Todo **sin base y con** orden de liquidar, sin retirar lotes.

Al contado 10 o o a cargo del comprador.

El viernes 20 del corriente extraordinario remate

Próximamente detalles. v17

Pedro Robledo

HOY-MOBLAJE

Del señor José M. Aguirre, lo [illegible] en su casa [illegible] gran piano, juego de [illegible] Luis XVI, vitrina [illegible] doradas [illegible] alfombra [illegible] lavatorio [illegible] sillas [illegible] [illegible] 14.00 [illegible] 10 o|o

M. Landin Magre

Ferretería. 190 doc. de cuchillos [illegible] 100 doc. [illegible] tijeras podar [illegible] [illegible] doc. [illegible] azadas, etc. [illegible]
MARTES 17 de mayo [illegible] Seña [illegible] comisión 10 o|o

Gertzenstein y Cía.

Corrientes 2616 y 44

Esta noche

A LAS 20.30

Comedores, Dormitorios, Salas, Escritorios y Varios

Muebles importados y de buena [illegible] nacional, entre [illegible] ricos comedores [illegible] juegos [illegible] piezas sueltas [illegible] de vestíbulo [illegible] de pianos [illegible] 3 pedales [illegible] nuevo, [illegible] consolas [illegible] fantasía [illegible] varios, escritorios [illegible] hierro [illegible] archivos [illegible] lotes [illegible] su extensión [illegible] en exposición hasta la hora del [illegible] Gertzenstein [illegible] 1p

Carlos Espejo

HOY

a las 20.30

BUENOS MUEBLES

Hoy a las 20.30, remataré como [illegible] sin base [illegible] rico juego [illegible] roble [illegible] por Thompson [illegible] dos sillones tapizados [illegible] otro dormitorio caoba [illegible] bronces y varios [illegible] roble [illegible] de 1 y 2 [illegible] escritorios [illegible] tallados, en roble [illegible] biblioteca [illegible] cristalería, porcelanas [illegible] batería de cocina [illegible] de muebles sueltos como [illegible] guardarropas, vitrinas, espejos, [illegible] juegos sala [illegible] juegos vestíbulos [illegible] gran variedad de artefactos eléctricos, alfombras, objetos de arte e infinidad de pequeños objetos que no detallo por su gran extensión que están en exposición hoy todo el día para ser rematados esta noche en mis amplios salones de ventas Av. Mayo 1338. Casa de remates de Carlos Espejo. 1p

Compañía Gral. de F. C. en la Prov. de Bs. As.

M. A. Bugallo Acosta

ROLLIZOS
POSTES
DURMIENTES
LEÑA varias clases

En pequeños [illegible]

1.500 toneladas, 1.500 [illegible] quebracho [illegible] postes [illegible] por cuenta [illegible] abandonadas [illegible]
EL LUNES 23 de mayo [illegible] playas de la [illegible] Vélez Sarsfield [illegible] Seña se encontrará [illegible] consignaciones [illegible] Seña 30 o|o. Comisión [illegible] al jefe de cargas [illegible] Mayo 286, U. T. 4757 [illegible] U. T. 3349, Belgrano [illegible] Acosta.

A. BINAGHI y Cía.

v17

Mañana. Maderas duras. 6 vagones de maderas duras [illegible] 3x4 y 4x4, listones [illegible] tablas [illegible] Por cuenta [illegible] Consignación. En lotes [illegible]
MAÑANA MARTES [illegible] Comisión 10 [illegible] Binaghi [illegible]

G. de Abella Victorica y Cía.

Judicial - HOY a las 13

Todas las existencias e instalaciones de la tienda [illegible] Patricios 800. Camiseta [illegible] días [illegible] demás mercaderías [illegible] comerciantes y particulares. 1p

JOSE P. ORTIZ

HOY

JUDICIAL

SASTRERIA Y BONETERIA

Carlos Pellegrini 71

Hoy remataré sin base a las 14 en [illegible] todas las [illegible] embargadas [illegible] casimires [illegible] en cajas de [illegible] fantasías, forros [illegible] pañuelos [illegible] calzado y [illegible] posición [illegible] de paz [illegible] Seña [illegible] comisión 10 o|o. 1p

Mariano Salabert

Buenos muebles en juegos de [illegible] roble, nogal, cedro, caoba, [illegible] juegos de comedor en estilo [illegible] y Renacimiento, juegos [illegible] de vestíbulo varios, y muchos [illegible] sueltos, como guardarropas, roperos, mesas de centro, columnas, 8 al[illegible] bouquet cortinados, espejos para [illegible] de [illegible] escritorios y mesas, [illegible] eléctricos, bibliotecas, juegos [illegible] aparadores, mesas [illegible] para comedor y sala, [illegible] camas de bronce y de hierro, [illegible] colchones de lana y almohadas [illegible] de pie, hamacas y muchos [illegible] objetos de bazar.
MAÑANA MARTES, a las 14, en mi casa, [illegible] 1p

$ Oreste Andreone $

A LOS FILATELICOS

v20

Liquidación de la colección "Argentina Especializada", de la Exposición [illegible] que ocupa el local de la Cooperativa [illegible], Corrientes 647, con [illegible] interesantes piezas de la República Argentina. Base de venta. El 50 o|o sobre los precios marcados. A [illegible] cualquier oferta que exceda la base.
EL JUEVES 19, VIERNES 20 y SÁBADO 21 de mayo, a las 17, en el salón de la calle Corrientes 647. Seña 20 o|o. Comisión 10 o|o. Los lotes estarán en exposición con sus precios, los días lunes 16, martes 17, miércoles 18, desde las 9 hasta las [illegible] jueves 19 hasta las 12. Datos a Oreste Andreone, Sarmiento 466, U. T. 7915, Avenida. v20

M. SUEYRO y Cía.

Mañana...

A LAS 20.30

En n|local Cerrito 458

MUEBLES

Visítese. Detalles avisos de mañana

Rodolfo P. Peracca

El mejor automóvil — Se trata [illegible] Rolls Royce. En perfecto estado, [illegible] poco uso. Garantido. Base definitiva 27.000 pesos. Se remata.
EL JUEVES 19 de mayo a las 14, en garage [illegible] Puede revisarse. Más datos [illegible] Rodolfo P. [illegible] v16

José H. Jaiñaga

HOY

BELGRANO 785

Ferretería, bazar, armería, instalaciones y todas las existencias remataré hoy a las 13.30.

Francisco Fedullo

HOY

Quiebra judicial. Ropería, tienda, camisería y artículos generales para hombres, señoras y niños, pertenecientes al concurso de Pedro Cora, autos que tramitan por el juzgado del Dr. J. Isaac Arrosa, secretaría del Dr. Curuchet, venta ordenada por los síndicos liquidadores.
HOY 16 de mayo, a las 13.30 horas y subsiguientes hasta terminar, en el local calle Rivadavia No. 1219, remataré todas las existencias e instalaciones de esta quiebra, surtido completo en trajes, sacos, chalecos, pantalones, bombachas, breeches, sacones, blusas, camisas, medias, pañuelos, [illegible], percales, [illegible] etc., etc., y [illegible] otros artículos que no detallo por su larga extensión y que estarán a la vista los días de remate. Seña a satisfacción. Comisión 10 o|o a cargo del comprador. Informes en mi escritorio, calle Lavalle 1242, U. T. 384 Lib. y 1662 Rivad. v16

Enrique D. Lagos

Por ausentarse a Europa, [illegible] petit hotel [illegible] Brasil [illegible] caoba [illegible] Luis XVI, de Señora y bronce dorado, pieza [illegible] de gran valor, comedor Enrique II [illegible] importado, muebles de sala, [illegible] alfombrados, arañas importadas, [illegible] Limoges, cristal Baccarat e [illegible] de detalles que pueden visitarse [illegible] domingo 15 de 14 a 22.
EL MIÉRCOLES 18 de mayo, de 14 a 18 [illegible] continuando a las 21, hasta terminar.—Enrique D. Lagos m11

Automóvil Delaunay Belleville [illegible] 20 H. P. limousine Rotschild, 7 asientos, en buen estado de conservación, por ausentarse su dueño del país, se remata con el moblaje de la calle Sarmiento núm. 2296.
EL JUEVES 19 a las 14. Seña 10 o|o y [illegible] de comisión. Puede visitarse con mi tarjeta. Enrique D. Lagos v18

Automóvil Overland, carrocería [illegible] en el mismo local [illegible] del anterior. [illegible] v18

Manuel J. Bustillo

Calzado de hombre, señora, varones [illegible] niñas por orden y cuenta de dos importantes [illegible] de la plaza. En exposición desde ahora de 9 a 18.
EL MARTES 17 y MIÉRCOLES 18 a las [illegible] en mi salón de ventas Sarmiento 855. Seña 20 o|o. Comisión 10 o|o. Manuel J. Bustillo, U. T. 6594, Avda. v18

ITHURALDE & GONZALEZ

Chacabuco 138

El miércoles 18 del corriente

a las 13.30 en punto

Efectuaremos un importante remate de

BONETERIA Y TEJIDOS

El miércoles publicaremos detalles.

49° ANIVERSARIO

1872 MAYO 1921

GRAN VENTA FERIA

STAR

UNA SEMANA MAS

ha sido prolongada la

GRAN VENTA FERIA

que realiza "A LA CIUDAD DE LONDRES" conmemorando su

49.° ANIVERSARIO

Nuevas e importantes partidas de artículos para Otoño e Invierno, nos han sido entregadas por FABRICANTES, INTRODUCTORES y REPRESENTANTES, las que son puestas en ventas a su precio de costo, contribuyendo en esta forma al abaratamiento de la vida.

ARTICULOS VARIOS

COMBINACIONES para señoras, confeccionadas en género tipo madapolán, valnilladas y bien adornadas, con finas aplicaciones imitación filet: muy bonito estilo . . . . . $ 5.95

CAMISONES confeccionados en género tipo madapolán, valnillados y bordados con perlitas; estilo Imperio. Para señoras . . . . . $ 1.75

TOALLAS esponja, inglesas, sin flecos, artículo de la mejor calidad. Tamaño amplio; cada una . . . . . $ 2.75

SERVILLETAS para mesa, confeccionadas en algodón superior; tamaño 65x65. La docena . . . . . $ 6.90

REPASADORES para cocina, en algodón de buena calidad, con inscripción "Vajilla", tamaño 60x60. La docena a . . . . . $ 6.50

LANA extranjera de 4 hebras, marca "Explendor", especial para sweaters y escharpes; artículo de excelente calidad. La madeja de 50 gramos . . . . . $ 1.20

VESTIDOS en sarga azul marino, cuello y puños en colores blué o rubí; modelo de hechura marinera. Para niñas de 2 a 5 años . . . . . $ 19.—

TRAJES de blusa cerrada larga, cuello y puños de semiseda; confeccionados en casimir acheviotado, de color azul marino. Para niños, de 2 a 5 años . . . . . $ 15.50

BOTINES con cordones, en boxcalf negro de buena clase, horma ancha; artículo de gran resultado. Números del 32 al 37 $ 6.25, y 25 al 31 . . . . . $ 5.75

CORSES en buen cutil, de colores lisos, forma de última moda. Talles, desde el 56 al 90; a . . . . . $ 4.25

BOINAS confeccionadas en fino terciopelo inglés de buena calidad; bonito modelo. Para niñas de 4 a 10 años . . . . . $ 3.95

MODERNOS SOMBREROS para señoras y señoritas, variado surtido de formas y adornos de última moda, en colores novedosos . . . . . $ 9.90

GUANTES para hombres, de punto Jersey con friza interior, colores marrón o gris; artículo muy abrigado, el par . . . . . $ 1.50

PUNTILLAS imitación hilo, con entredós, haciendo juego. El metro . . . . . $ 0.10

CINTA Fayetina, de pura seda, orilla arrasada, en todos los colores; buena calidad. El metro: ancho N° 80 $ 1.60; 60, $ 1.25; 22, $ 1.10; 12, $ 0.80 9, $ 0.55, 5, $ 0.30, 3, $ 0.25, y 2 . . . . . $ 0.20

BANDEAUX de plumas, para adornos de gorras y sombreros, artículo de última creación, 10.50 y . . . . . $ 5.50

FANTASIAS de azabache, muy vistosas y de gran novedad; indicadas para adornos de boinas y sombreros. Cada una . . . . . $ 0.60

SEDAS

REPS CORDS de seda, tejido muy encordado. Ancho 100 centímetros. El metro . $ 4.50

CREPES DE CHINE, de finísima pura seda, gran variedad de colores. Ancho 100 centímetros; el metro . . . . . $ 4.50

DUCHESSE MOUSSELINE, pura seda, asatinado brillante, colores lisos. Ancho 100 centímetros; el metro . . . . . $ 4.90

FAILLE REGENCE, para vestidos o tapados, gran variedad de colores; artículo de calidad finísima. Doble ancho; el metro . . . . . $ 5.95

FAILLE MOUSSELINE de seda, abrillantado y muy flexible, colores lisos. Ancho 100 centímetros; el metro . . . . . $ 6.90

SATIN LIBERTY pura seda, calidad extra. Ancho 100 centímetros; el metro desde $ 7.90

CHARMEUSE-CREPE pura seda, asatinado semibrillante, selecta variedad de colores. Ancho 100 centímetros; el metro . . . . . $ 8.90

JERSEY pura seda, punto tricot muy grueso; interesante variedad de colores, anchos y estilos. El metro, desde . . . . . $ 13.90

TERCIOPELO "Petite Cote", souple, trama muy compacta, indicado para tapados y vestidos. Doble ancho; el metro . . . . . $ 5.50

FELPAS de seda, para tapados. Ancho 130 centímetros; el metro . . . . . $ 29.90

CASTOR DE SEDA, riquísima peluche, para tapados; perfecta imitación de la piel verdadera. Ancho 130 centímetros; el metro . $ 34.50

ZIRELINA de seda, para tapados, peluche larga y tupida. Ancho 130 centímetros; el metro, pesos . . . . . $ 38.90

TEJIDOS

FRANELETA inglesa, de excelente calidad y gran resultado, gustos a rayas; precio excepcional por esta semana. El metro . . . . . $ 0.65

BOMBASIES VELOURS de excelente calidad, amplio surtido de gustos y colores. Precio especial; el metro . . . . . $ 0.85

BOMBASIES de muy buena calidad, colores y dibujos novedosos; artículo de gran resultado. El metro . . . . . $ 1.25

VELOURS Cotele, tela de mucho abrigo y de espléndido resultado; completo surtido de colores. El metro . . . . . $ 2.20

SARGAS y GABARDINAS de calidad inmejorable, surtido amplio de gustos y colores. Doble ancho; el metro . . . . . $ 2.95

PAÑOS y SARGAS de lana, en todos los colores; artículo de calidad superior. Doble ancho; el metro . . . . . $ 3.95

CASIMIRES de pura lana, para trajes de hombres, dibujos y estilos muy modernos. Valía el metro $ 17.50, rebajado por esta semana a $ 7.80

CASIMIRES de pura lana, para sobretodos de hombre, muy ica calidad, buen surtido de colores. El metro . . . . . $ 11.50

EPONGES, SARGAS y VELOURS de pura lana, a rayas y cuadrados, artículo de gran novedad; lo más distinguido para la presente estación. El metro, pesos 14.90 y . . . . . $ 11.90

BRAMANTE lavado extra, de calidad superior. La pieza de 20 yardas, $ 13.90 y $ 12.90

BAZAR Y MENAJE

PLATOS de loza piedra blanca, lisa, zada. Playos y hondos: la docena $ 5.66 y para postre, $ 4.95

COPAS para vino, en medio cristal blanco, artículo fuerte. La docena . . . . . $ 2.95

SALIVERAS, de fina mayólica forma baja, diversidad de modelos, muy bonitos. Cada una $ 1.65

JUEGOS DE COPAS en medio cristal acanalado, forma "Ballón", compuestos de 50 piezas. El juego a . . . . . $ 23.80

TAZAS para te y chocolate en porcelana blanca, con filete azul, artículo extraso. La docena $ 8.75

TAZAS Bols, de loza con filete en colores rosa y celeste, artículo de excelente resultado. Cada una $ 0.25

FUENTES redondas, en loza blanca reforzada, buena calidad. Diámetro 40 cm. cada una . . . . . $ 2.25

CUCHARAS y TENEDORES para mesa, en metal inalterable, artículo bonito y de mucha duración. La docena . . . . . $ 2.60

CUCHARONES y ESPUMADERAS en aluminio pulido, bien reforzado, excelente resultado. Cu. $ 1.10

ESTUFAS eléctricas, en bronce empavonado, de gran poder calórico y consumo económico. Cu. $ 17.50

BATERIA DE COCINA, en hierro enlozado marrón, de calidad superior; artículo extranjero, compuesta de 20 piezas . . . . . $ 59.80

JUEGOS de 3 cacerolas, de aluminio pulido, de excelente calidad, con dos asas. Diámetros 18, 20, 22, 24 y 26 centímetros el juego . . . . . $ 26.80

PAVAS de hierro enlozado marrón, forma chata, artículo importado, de calidad superior. Cada una . . . . . $ 3.50

BALDES de hierro galvanisado muy reforzado, tamaño mediano; buena calidad . . . . . $ 2.25

BRASEROS cuadrados, de hierro charolado, con manija; artículo fuerte. Cada uno . . . . . $ 1.50

MOLINOS para café, engranaje de acero y tapa niquelada; artículo muy buen resultado. Cada uno . . . . . $ 2.35

OLLAS de hierro enlozado, con dos asas y muy buena clase. Diámetro 30 cm. cada una . . . . . $ 4.95

ARTICULOS DE ABRIGO

CAMISETAS para señoras, lana de excelente calidad, punto Jersey, artículo de mucho abrigo. Talles 52 al 54, $ 7.90, 48 al 50, $ 7.50, y 44 al 46 . . . . . $ 6.90

CULOTTES para señoras, haciendo juego con la camiseta anterior. Talles 52 al 54, $ 7.50, 48 al 50, $ 6.90 y 44 al 46 . . . . . $ 6.50

ENAGUAS para señora, en buena lana mezcla, todas festoneadas, fino punto Jersey, colores blanco y rosa, precio de gran ocasión, a . . . . . $ 6.90

PELLERINAS para señoras, en doble tejido de pura lana, hechas a mano, muy abrigadas y de gran resultado, en colores: blanco, negro, marino, gris y marrón, rebajadas especialmente a . . . . . $ 7.50

MEDIAS de pura lana, para señoras, punto grueso, artículo muy abrigado. Precio especial, el par . . . . . $ 1.95

MEDIAS negras, para señora, punto semigrueso, artículo de buen resultado, color muy firme, el par . . . . . $ 0.75

ENAGUAS para niñas, confeccionadas en franeleta gruesa, de mucho abrigo; para años. 12, $ 4.20; 10, $ 3.90, 8, $ 3.25; 6, $ 2.85, 4, $ 2.30; 2, $ 2.15, y 1 . . . . . $ 2.—

FRAZADAS de lana, color gris, calidad superior. Para plaza y media, precio especial . . . . . $ 8.50

ACOLCHADOS, forrados en buen satiné floreado, dibujos novedosos, interior de algodón blanco, para cama cámera $ 23, y una plaza . . . . . $ 15.50

CAMISETAS para hombres, pura lana, doble pechera, tejido semigrueso; artículo francés, de excelente resultado, precio especial, por esta semana a . . . . . $ 4.50

CAMISETAS para hombres, en buen algodón, con friza, colores fantasía a rayas, artículo de mucho abrigo. Precio de gran ocasión . . . . . $ 3.70

CALZONCILLOS para hombres, confeccionados en rica franeleta inglesa, reforzados, esmerada fabricación. Valían $ 6.90, rebajados para . . . . . $ 4.95

MEDIAS para hombres de excelente algodón francés, tejido grueso, puntera y talón reforzados. El par. Valía $ 0.95 rebajadas especialmente a . . . . . $ 0.50

CAMISAS con cuello para niños, confeccionadas en rica franeleta listada, dibujos y colores seleccionados. Números 28-35 $ 5.95

SECCION BATONES

BATONES en bombasi de buena calidad, colores y dibujos de gran novedad, adornos de bordaditos en el cuello, puños y bolsillos. Talles 44 al 54 . . . . . $ 5.90

BATONES confeccionados en fino bombasi veloura de la mejor calidad, a rayas de color, con adornos del mismo, cinturón lacet y bolsillos, modelo de forma suelta, muy elegante. Talles 42 al 56 . . . . . $ 9.90

BATONES confeccionados en ratina de inmejorable calidad, selecta colección de colores lisos; artículo de mucho abrigo; dos modelos distintos, muy elegantes. Talles 42 al 56 a . . . . . $ 14.60

TAPADOS confeccionados en casimires ingleses de buena calidad, adornados con pespuntes y botones, colores modernos; elegante modelo. Talles 42 al 54 . . . . . $ 19.50

A la Ciudad de Londres

C. PELLEGRINI Y CORRIENTES